



INFORMACION Y CONTROL DE PUBLICACIONES, S.A.

Velázquez, 46, 1º Drcha - Tel. 91 435 00 32 Fax 91 435 96 05 - 28001 - MADRID
Av. Diagonal 497, 5a planta - Tel 93 439 24 18 Fax 93 419 25 34 - 08029 - BARCELONA

Título: ELMONCASTELLER.CAT
URL Primaria: https://www.elmoncasteller.cat
Editor: Catmèdia Global, S.L.
Domicilio: Carrer Caballero, 65
Ciudad: 08014 BARCELONA
Teléfono: 93 185 61 30
Fax: 93 185 61 31
E-mail:
Clasificación: Noticias e Información
Sub-Clasificación: Noticias globales y actualidad

1. Cifras totales y promedios (Nacional e Internacional)

MES - AÑO	NAVEGADORES UNICOS	VISITAS	PAGINAS
Diciembre - 2022	7.373	9.466	22.798
PROMEDIO DIARIO	288	305	735
PROMEDIO LUNES-VIERNES	266	285	713
PROMEDIO SABADO-DOMINGO	340	356	791
PAGINAS / VISITAS	2,41		
DURACION MEDIA VISITAS	0:01:05		
DURACION MEDIA PAGINAS	0:00:46		

2. Secciones (Nacional e Internacional)

	PAGINAS	%
HOME	926	4.06 %
RESTO	21.872	95.94 %

3. Por día del mes (Nacional e Internacional)

Día	N. únicos	Visitas	Páginas	Día	N. únicos	Visitas	Páginas	Día	N. únicos	Visitas	Páginas
1	889	958	2.387	11	564	580	1.218	21	30	35	57
2	653	693	1.687	12	776	811	2.071	22	31	35	76
3	211	228	622	13	365	391	886	23	28	34	101
4	109	117	306	14	248	269	530	24	36	44	107
5	67	75	228	15	414	430	832	25	28	30	70
6	41	47	118	16	218	234	527	26	31	33	83
7	41	50	210	17	118	132	315	27	32	40	87
8	38	49	144	18	54	72	153	28	102	113	276
9	992	1.031	2.369	19	53	74	185	29	306	323	1.309
10	1.720	1.763	3.683	20	37	43	127	30	464	496	1.391
								31	217	236	643

4. Gráficas (Nacional e Internacional)

4.1 Por día de la semana (promedio)

N. únicos / Visitas (x 100)

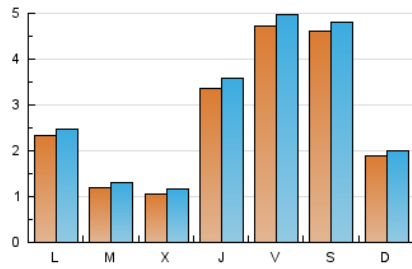

Páginas (x 100)

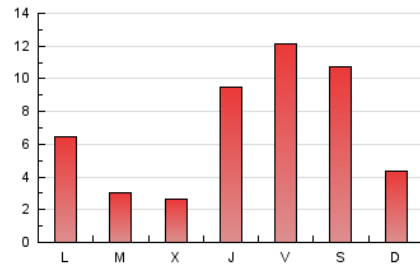

4.2 Por franja horaria (promedio)

Visitas__ (x 1000)

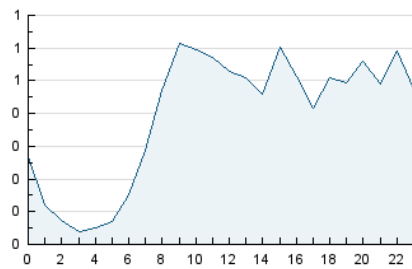

Páginas (x 1000)

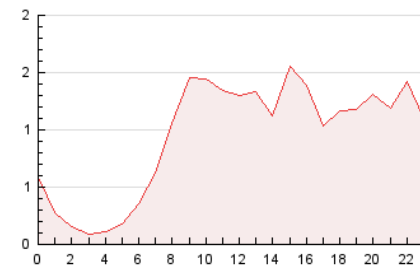

4.3 Por meses

N. únicos / Visitas (x 1000)

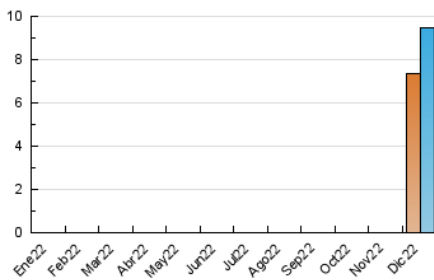

Páginas (x 1000)

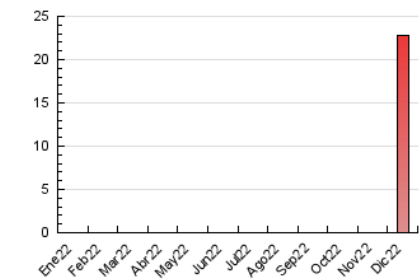



INFORMACION Y CONTROL DE PUBLICACIONES, S.A.

Velázquez, 46, 1º Drcha - Tel. 91 435 00 32 Fax 91 435 96 05 - 28001 - MADRID
Av. Diagonal 497, 5a planta - Tel 93 439 24 18 Fax 93 419 25 34 - 08029 - BARCELONA

Anexo - Tráfico Nacional

Título: ELMONCASTELLER.CAT
URL Primaria: https://www.elmoncasteller.cat
Editor: Catmèdia Global, S.L.
Domicilio: Carrer Caballero, 65
Ciudad: 08014 BARCELONA
Teléfono: 93 185 61 30
Fax: 93 185 61 31
E-mail:
Clasificación: Noticias e Información
Sub-Clasificación: Noticias globales y actualidad

1. Cifras totales y promedios (Nacional)

MES - AÑO	NAVEGADORES UNICOS	VISITAS	PAGINAS
Diciembre - 2022	7.104	9.112	21.872
PROMEDIO DIARIO	277	294	706
PROMEDIO LUNES-VIERNES	256	274	685
PROMEDIO SABADO-DOMINGO	327	343	755
PAGINAS / VISITAS	2,40		
DURACION MEDIA VISITAS	0:01:06		
DURACION MEDIA PAGINAS	0:00:47		

2. Secciones (Nacional)

	PAGINAS	%
HOME	892	4.08 %
RESTO	20.980	95.92 %

3. Por día del mes (Nacional)

Día	N. únicos	Visitas	Páginas	Día	N. únicos	Visitas	Páginas	Día	N. únicos	Visitas	Páginas
1	841	908	2.279	11	543	559	1.172	21	27	32	53
2	625	665	1.604	12	754	788	2.025	22	28	32	64
3	199	216	596	13	357	383	871	23	27	33	93
4	95	103	276	14	244	265	525	24	30	38	82
5	57	65	197	15	400	416	787	25	23	25	56
6	39	45	113	16	211	227	511	26	27	29	71
7	40	49	209	17	115	129	308	27	31	39	86
8	34	44	125	18	51	69	148	28	100	111	272
9	956	990	2.268	19	49	70	173	29	298	313	1.280
10	1.678	1.721	3.546	20	37	43	127	30	449	481	1.347
								31	208	224	608

4. Gráficas (Nacional)

4.1 Por día de la semana (promedio)

N. únicos / Visitas (x 100)

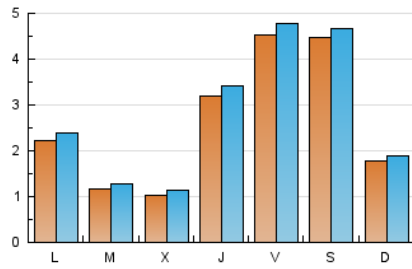

Páginas (x 100)

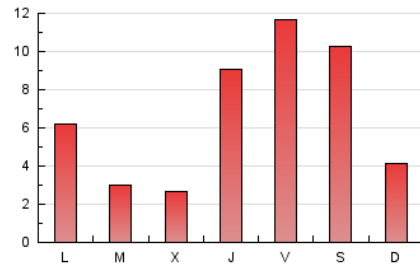

4.2 Por franja horaria (promedio)

Visitas_ (x 1000)

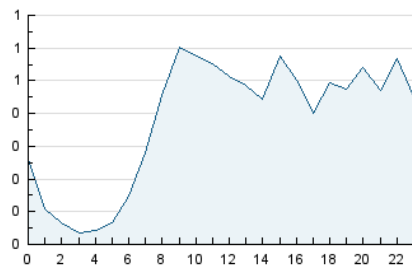

Páginas (x 1000)

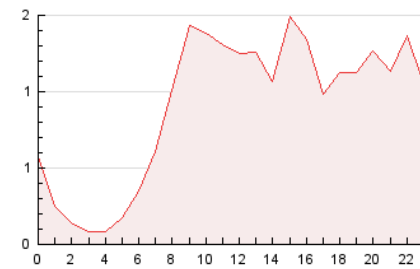

4.3 Por meses

N. únicos / Visitas (x 1000)

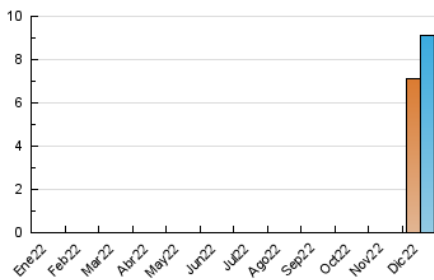

Páginas (x 1000)

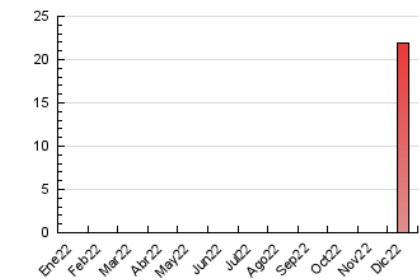

5. Observaciones

Este Medio Electrónico de Comunicación ha sido medido por la herramienta Google Analytics de Google (Universal Analytics)

6. Definiciones básicas (Para más información ver Normas Técnicas para el Control de los Medios Electrónicos de Comunicación)

Página Vista:

Conjunto de ficheros enviado a un usuario como resultado de una petición del mismo recibida por el servidor. Cuando la página está formada por varios marcos (frames), el conjunto de los mismos tendrá, a efectos de cómputo, la consideración de una página unitaria.

Visita:

Una secuencia ininterrumpida de páginas servidas a un usuario válido. Si dicho usuario no realiza peticiones de páginas en un periodo de tiempo (30 min) la siguiente petición constituirá el inicio de una nueva visita.

Navegador Único:

Total de combinaciones únicas de una dirección IP y un identificador adicional. Los medios pueden utilizar cookies o el Identificador de Alta de registro.

Duración Página Vista:

Tiempo acumulado en segundos de todas las páginas vistas (en visitas de dos o más páginas vistas), dividido por el número total de páginas vistas.

Duración Visita:

Tiempo en segundos de todas las visitas de dos o más páginas vistas, dividido por el número total de visitas de dos o más páginas vistas.

Tráfico nacional:

Audiencia/difusión correspondiente a España medida en base a los datos de las direcciones IP registradas por el sistema de medición.

7. Opinión

De OJDinteractiva, la división de INFORMACIÓN Y CONTROL DE PUBLICACIONES S.A.:

Hemos examinado la información facilitada por el editor del medio electrónico para el periodo que comprende la presente certificación.

Nuestro examen se ha realizado de acuerdo con las normas y procedimientos establecidos en las Normas Técnicas para el Control de los Medios Electrónicos de Comunicación.

En nuestra opinión, la presente acta presenta razonablemente la difusión/audiencia registrada por este medio electrónico.

ADVERTENCIA:

El trabajo de OJDinteractiva, la división de INFORMACIÓN Y CONTROL DE PUBLICACIONES S.A (INTROL) se limita a la realización de pruebas para la revisión de los datos de recuento suministrados por el editor con la finalidad de expresar una opinión sobre la razonabilidad de dichos datos de acuerdo con las Normas Técnicas para el control de los MEC. Por tanto, INTROL no acepta responsabilidad alguna por las inexactitudes o errores que puedan existir en los datos de recuento. Tampoco acepta ninguna responsabilidad por la falsedad en los datos de recuento recibidos del editor, ni por otros datos de medición que no están incluidos en el análisis.

- 2022

OJDinteractiva