



INFORMACION Y CONTROL DE PUBLICACIONES, S.A.

Velázquez, 46, 1º Drcha - Tel. 91 435 00 32 Fax 91 435 96 05 - 28001 - MADRID
Av. Diagonal 497, 5a planta - Tel 93 439 24 18 Fax 93 419 25 34 - 08029 - BARCELONA

Título: SAVEU.CAT
URL Primaria: http://www.saveu.cat
Editor: Associació Cultural Veu de Sóller
Domicilio: Filadora, A, 3
Ciudad: 07100 SÓLLER
Teléfono: 971 63 34 56
Fax:
E-mail:
Clasificación: Noticias e Información
Sub-Clasificación: Noticias globales y actualidad



1. Cifras totales y promedios (Nacional e Internacional)

MES - AÑO	NAVEGADORES UNICOS	VISITAS	PAGINAS
Agosto - 2021	11.405	38.535	75.684
PROMEDIO DIARIO	975	1.243	2.441
PROMEDIO LUNES-VIERNES	998	1.293	2.576
PROMEDIO SABADO-DOMINGO	919	1.121	2.113
PAGINAS / VISITAS	1,96		
DURACION MEDIA VISITAS	0:01:16		
DURACION MEDIA PAGINAS	0:01:19		

2. Secciones (Nacional e Internacional)

	PAGINAS	%
HOME	32.122	42.44 %
RESTO	43.562	57.56 %

3. Por día del mes (Nacional e Internacional)

Día	N. únicos	Visitas	Páginas	Día	N. únicos	Visitas	Páginas	Día	N. únicos	Visitas	Páginas
1	2.127	2.478	4.199	11	1.017	1.340	2.517	21	952	1.150	2.510
2	1.395	1.723	3.556	12	1.051	1.368	2.497	22	713	895	1.881
3	942	1.206	2.534	13	1.325	1.679	3.298	23	1.069	1.401	3.313
4	790	1.074	2.104	14	858	1.027	1.910	24	704	928	2.012
5	629	859	1.482	15	964	1.169	2.276	25	892	1.186	2.199
6	1.731	2.171	3.801	16	953	1.249	2.567	26	824	1.125	2.302
7	767	959	1.753	17	810	1.067	2.289	27	857	1.096	2.382
8	550	711	1.109	18	947	1.219	2.558	28	738	918	1.941
9	768	1.050	1.818	19	831	1.072	2.471	29	606	780	1.442
10	862	1.146	2.004	20	917	1.151	2.587	30	1.652	2.091	3.951
								31	993	1.247	2.421

4. Gráficas (Nacional e Internacional)

4.1 Por día de la semana (promedio)

N. únicos / Visitas (x 100)

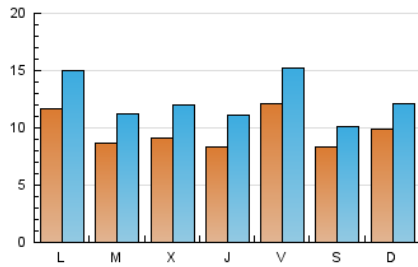

Páginas (x 100)

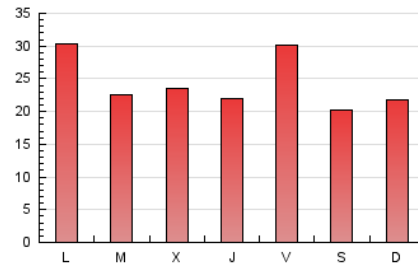

4.2 Por franja horaria (promedio)

Visitas (x 1000)

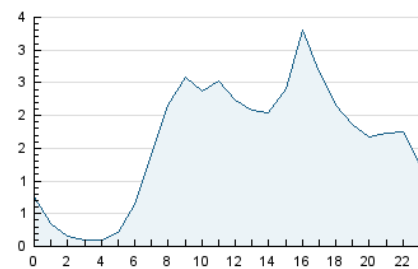

Páginas (x 1000)

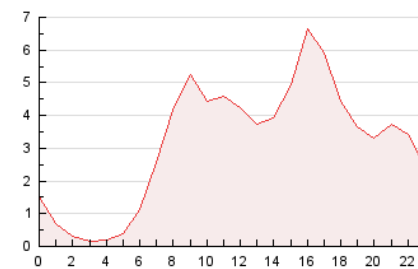

4.3 Por meses

N. únicos / Visitas (x 1000)

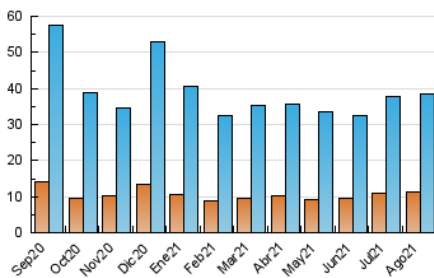

Páginas (x 1000)

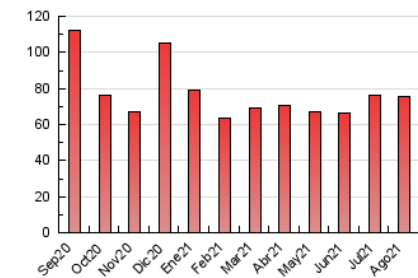



INFORMACION Y CONTROL DE PUBLICACIONES, S.A.

Velázquez, 46, 1º Drcha - Tel. 91 435 00 32 Fax 91 435 96 05 - 28001 - MADRID
 Av. Diagonal 497, 5a planta - Tel 93 439 24 18 Fax 93 419 25 34 - 08029 - BARCELONA

Anexo - Tráfico Nacional

Título: SAVEU.CAT
URL Primaria: http://www.saveu.cat
Editor: Associació Cultural Veü de Sóller
Domicilio: Filadora, A, 3
Ciudad: 07100 SÓLLER
Teléfono: 971 63 34 56
Fax:
E-mail:
Clasificación: Noticias e Información
Sub-Clasificación: Noticias globales y actualidad



1. Cifras totales y promedios (Nacional)

MES - AÑO	NAVEGADORES UNICOS	VISITAS	PAGINAS
Agosto - 2021	9.919	34.682	68.229
PROMEDIO DIARIO	874	1.119	2.201
PROMEDIO LUNES-VIERNES	899	1.168	2.329
PROMEDIO SABADO-DOMINGO	814	999	1.887
PAGINAS / VISITAS	1,97		
DURACION MEDIA VISITAS	0:01:18		
DURACION MEDIA PAGINAS	0:01:20		

2. Secciones (Nacional)

	PAGINAS	%
HOME	29.069	42.61 %
RESTO	39.160	57.39 %

3. Por día del mes (Nacional)

Día	N. únicos	Visitas	Páginas	Día	N. únicos	Visitas	Páginas	Día	N. únicos	Visitas	Páginas
1	1.962	2.299	3.897	11	923	1.218	2.260	21	827	1.003	2.184
2	1.280	1.586	3.294	12	953	1.238	2.263	22	644	812	1.749
3	847	1.091	2.305	13	1.207	1.539	2.996	23	962	1.262	3.052
4	693	948	1.880	14	767	916	1.704	24	624	826	1.791
5	575	780	1.332	15	855	1.048	2.013	25	793	1.054	1.963
6	1.603	2.020	3.516	16	852	1.121	2.310	26	726	998	2.041
7	668	850	1.551	17	712	947	2.008	27	749	968	2.160
8	482	631	974	18	845	1.095	2.269	28	594	746	1.609
9	682	934	1.640	19	758	976	2.280	29	529	690	1.304
10	773	1.036	1.792	20	831	1.038	2.362	30	1.489	1.884	3.531
								31	899	1.128	2.199

4. Gráficas (Nacional)

4.1 Por día de la semana (promedio)

N. únicos / Visitas (x 100)

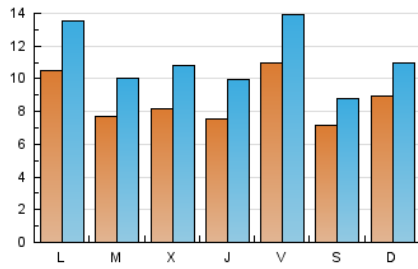

Páginas (x 100)

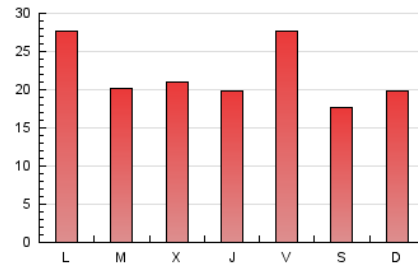

4.2 Por franja horaria (promedio)

Visitas (x 1000)

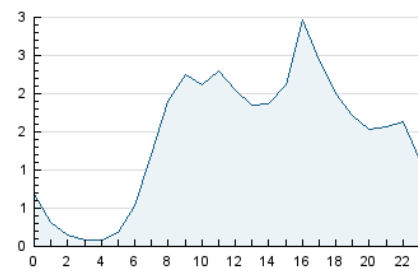

Páginas (x 1000)

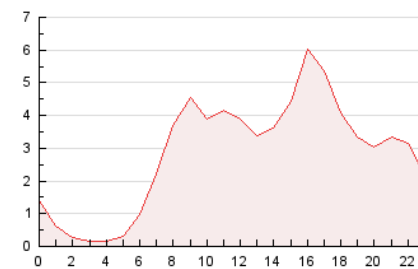

4.3 Por meses

N. únicos / Visitas (x 1000)

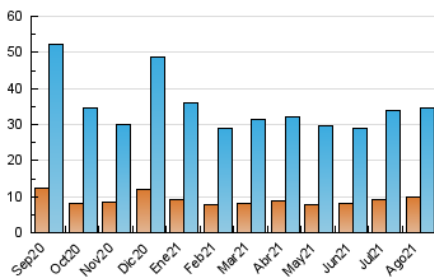

Páginas (x 1000)

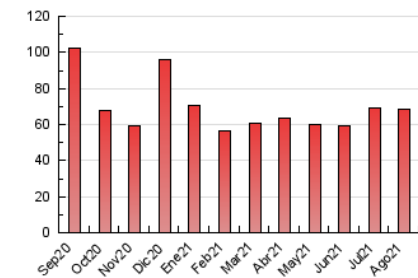

5. Observaciones

Este Medio Electrónico de Comunicación ha sido medido por la herramienta Google Analytics de Google

6. Definiciones básicas (Para más información ver Normas Técnicas para el Control de los Medios Electrónicos de Comunicación)

Página Vista:

Conjunto de ficheros enviado a un usuario como resultado de una petición del mismo recibida por el servidor. Cuando la página está formada por varios marcos (frames), el conjunto de los mismos tendrá, a efectos de cómputo, la consideración de una página unitaria.

Visita:

Una secuencia ininterrumpida de páginas servidas a un usuario válido. Si dicho usuario no realiza peticiones de páginas en un periodo de tiempo (30 min) la siguiente petición constituirá el inicio de una nueva visita.

Navegador Único:

Total de combinaciones únicas de una dirección IP y un identificador adicional. Los medios pueden utilizar cookies o el Identificador de Alta de registro.

Duración Página Vista:

Tiempo acumulado en segundos de todas las páginas vistas (en visitas de dos o más páginas vistas), dividido por el número total de páginas vistas.

Duración Visita:

Tiempo en segundos de todas las visitas de dos o más páginas vistas, dividido por el número total de visitas de dos o más páginas vistas.

Tráfico nacional:

Audiencia/difusión correspondiente a España medida en base a los datos de las direcciones IP registradas por el sistema de medición.

7. Opinión

De OJDinteractiva, la división de INFORMACIÓN Y CONTROL DE PUBLICACIONES S.A.:

Hemos examinado la información facilitada por el editor del medio electrónico para el periodo que comprende la presente certificación.

Nuestro examen se ha realizado de acuerdo con las normas y procedimientos establecidos en las Normas Técnicas para el Control de los Medios Electrónicos de Comunicación.

En nuestra opinión, la presente acta presenta razonablemente la difusión/audiencia registrada por este medio electrónico.

ADVERTENCIA:

El trabajo de OJDinteractiva, la división de INFORMACIÓN Y CONTROL DE PUBLICACIONES S.A (INTROL) se limita a la realización de pruebas para la revisión de los datos de recuento suministrados por el editor con la finalidad de expresar una opinión sobre la razonabilidad de dichos datos de acuerdo con las Normas Técnicas para el control de los MEC.

Por tanto, INTROL no acepta responsabilidad alguna por las inexactitudes o errores que puedan existir en los datos de recuento. Tampoco acepta ninguna responsabilidad por la falsedad en los datos de recuento recibidos del editor, ni por otros datos de medición que no están incluidos en el análisis.

Septiembre - 2021

OJDinteractiva