



INFORMACION Y CONTROL DE PUBLICACIONES, S.A.

Velázquez, 46, 1º Drcha - Tel. 91 435 00 32 Fax 91 435 96 05 - 28001 - MADRID
 Entença, 218 Entr. 7 - Tel 93 439 24 18 Fax 93 419 25 34 - 08029 - BARCELONA

Título: SAVEU.CAT
URL Primaria: http://www.saveu.cat
Editor: Associació Cultural Veu de Sóller
Domicilio: Filadora, A, 3
Ciudad: 07100 SÓLLER
Teléfono: 971 63 34 56
Fax:
E-mail:
Clasificación: Noticias e Información
Sub-Clasificación: Noticias globales y actualidad



1. Cifras totales y promedios (Nacional e Internacional)

MES - AÑO	NAVEGADORES UNICOS	VISITAS	PAGINAS
Julio - 2021	10.837	37.728	76.201
PROMEDIO DIARIO	945	1.217	2.458
PROMEDIO LUNES-VIERNES	1.077	1.390	2.835
PROMEDIO SABADO-DOMINGO	622	794	1.536
PAGINAS / VISITAS	2,02		
DURACION MEDIA VISITAS	0:01:19		
DURACION MEDIA PAGINAS	0:01:17		

2. Secciones (Nacional e Internacional)

	PAGINAS	%
HOME	32.387	42.50 %
RESTO	43.814	57.50 %

3. Por día del mes (Nacional e Internacional)

Día	N. únicos	Visitas	Páginas	Día	N. únicos	Visitas	Páginas	Día	N. únicos	Visitas	Páginas
1	779	1.052	2.206	11	533	677	1.355	21	795	1.073	1.945
2	922	1.214	2.411	12	759	1.007	1.923	22	980	1.269	2.291
3	534	688	1.231	13	1.170	1.445	2.946	23	990	1.280	2.757
4	468	608	990	14	1.117	1.463	3.289	24	937	1.202	2.388
5	1.280	1.622	2.999	15	927	1.209	2.680	25	536	702	1.306
6	799	1.057	2.198	16	1.069	1.346	3.002	26	1.347	1.698	2.982
7	1.484	1.901	4.020	17	631	820	1.804	27	1.086	1.379	2.644
8	895	1.184	2.556	18	518	663	1.143	28	939	1.216	3.065
9	897	1.161	2.599	19	1.320	1.626	2.850	29	1.625	2.097	4.095
10	657	819	1.672	20	1.127	1.459	2.942	30	1.393	1.821	3.973
								31	788	970	1.939

4. Gráficas (Nacional e Internacional)

4.1 Por día de la semana (promedio)

N. únicos / Visitas (x 100)

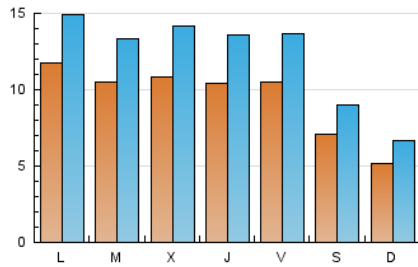

Páginas (x 100)

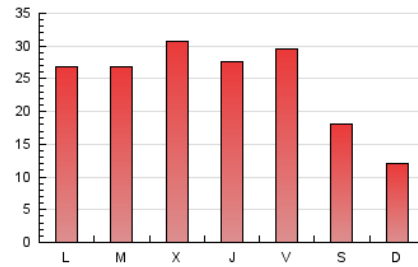

4.2 Por franja horaria (promedio)

Visitas (x 1000)

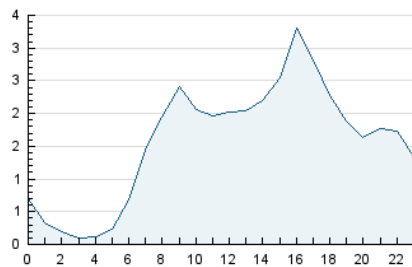

Páginas (x 1000)

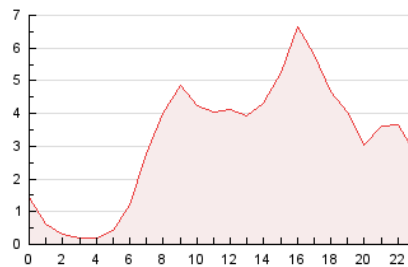

4.3 Por meses

N. únicos / Visitas (x 1000)

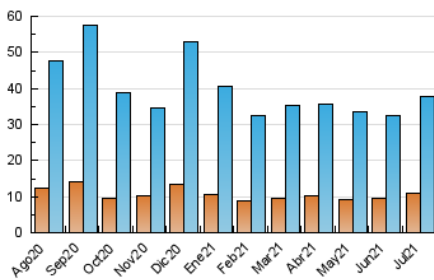

Páginas (x 1000)

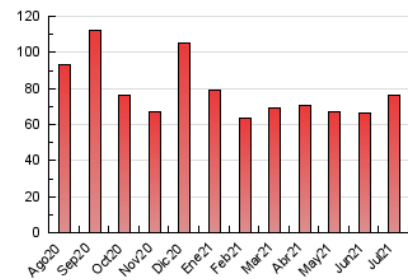



INFORMACION Y CONTROL DE PUBLICACIONES, S.A.

Velázquez, 46, 1º Drcha - Tel. 91 435 00 32 Fax 91 435 96 05 - 28001 - MADRID
 Entença, 218 Entr. 7 - Tel 93 439 24 18 Fax 93 419 25 34 - 08029 - BARCELONA

Anexo - Tráfico Nacional

Título: SAVEU.CAT
URL Primaria: http://www.saveu.cat
Editor: Associació Cultural Veu de Sóller
Domicilio: Filadora, A, 3
Ciudad: 07100 SÓLLER
Teléfono: 971 63 34 56
Fax:
E-mail:
Clasificación: Noticias e Información
Sub-Clasificación: Noticias globales y actualidad



1. Cifras totales y promedios (Nacional)

MES - AÑO	NAVEGADORES UNICOS	VISITAS	PAGINAS
Julio - 2021	9.320	33.839	68.879
PROMEDIO DIARIO	842	1.092	2.222
PROMEDIO LUNES-VIERNES	962	1.250	2.568
PROMEDIO SABADO-DOMINGO	547	704	1.375
PAGINAS / VISITAS	2,04		
DURACION MEDIA VISITAS	0:01:21		
DURACION MEDIA PAGINAS	0:01:19		

2. Secciones (Nacional)

	PAGINAS	%
HOME	29.439	42.74 %
RESTO	39.440	57.26 %

3. Por día del mes (Nacional)

Día	N. únicos	Visitas	Páginas	Día	N. únicos	Visitas	Páginas	Día	N. únicos	Visitas	Páginas
1	703	943	2.019	11	464	598	1.227	21	696	955	1.656
2	827	1.083	2.174	12	673	896	1.739	22	872	1.139	2.077
3	469	609	1.097	13	1.068	1.327	2.707	23	818	1.083	2.399
4	405	536	872	14	1.008	1.335	3.062	24	821	1.067	2.126
5	1.173	1.488	2.792	15	801	1.065	2.395	25	451	606	1.150
6	706	934	1.975	16	938	1.198	2.703	26	1.220	1.533	2.706
7	1.359	1.746	3.704	17	560	731	1.601	27	934	1.199	2.350
8	806	1.070	2.318	18	459	586	1.021	28	826	1.076	2.748
9	786	1.030	2.367	19	1.198	1.485	2.592	29	1.515	1.965	3.810
10	587	731	1.514	20	974	1.280	2.591	30	1.270	1.674	3.618
								31	706	871	1.769

4. Gráficas (Nacional)

4.1 Por día de la semana (promedio)

N. únicos / Visitas (x 100)

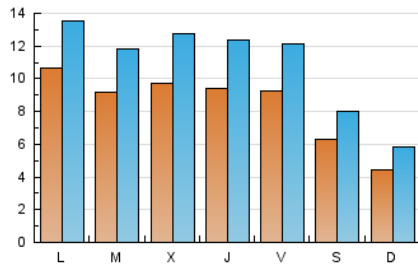

Páginas (x 100)

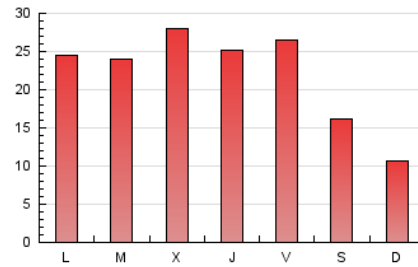

4.2 Por franja horaria (promedio)

Visitas (x 1000)

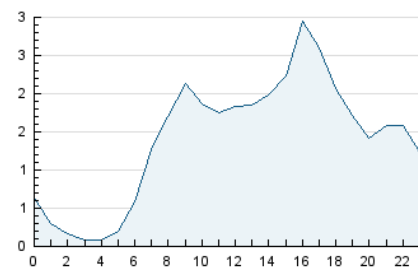

Páginas (x 1000)

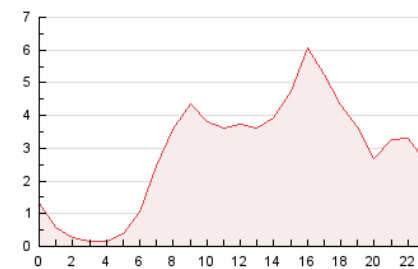

4.3 Por meses

N. únicos / Visitas (x 1000)

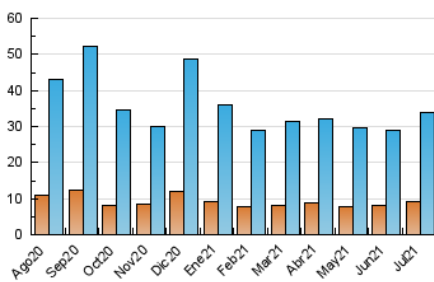

Páginas (x 1000)

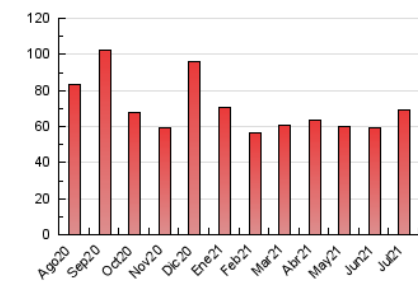

5. Observaciones

Este Medio Electrónico de Comunicación ha sido medido por la herramienta Google Analytics de Google

6. Definiciones básicas (Para más información ver Normas Técnicas para el Control de los Medios Electrónicos de Comunicación)

Página Vista:

Conjunto de ficheros enviado a un usuario como resultado de una petición del mismo recibida por el servidor. Cuando la página está formada por varios marcos (frames), el conjunto de los mismos tendrá, a efectos de cómputo, la consideración de una página unitaria.

Visita:

Una secuencia ininterrumpida de páginas servidas a un usuario válido. Si dicho usuario no realiza peticiones de páginas en un periodo de tiempo (30 min) la siguiente petición constituirá el inicio de una nueva visita.

Navegador Único:

Total de combinaciones únicas de una dirección IP y un identificador adicional. Los medios pueden utilizar cookies o el Identificador de Alta de registro.

Duración Página Vista:

Tiempo acumulado en segundos de todas las páginas vistas (en visitas de dos o más páginas vistas), dividido por el número total de páginas vistas.

Duración Visita:

Tiempo en segundos de todas las visitas de dos o más páginas vistas, dividido por el número total de visitas de dos o más páginas vistas.

Tráfico nacional:

Audiencia/difusión correspondiente a España medida en base a los datos de las direcciones IP registradas por el sistema de medición.

7. Opinión

De OJDinteractiva, la división de INFORMACIÓN Y CONTROL DE PUBLICACIONES S.A.:

Hemos examinado la información facilitada por el editor del medio electrónico para el periodo que comprende la presente certificación.

Nuestro examen se ha realizado de acuerdo con las normas y procedimientos establecidos en las Normas Técnicas para el Control de los Medios Electrónicos de Comunicación.

En nuestra opinión, la presente acta presenta razonablemente la difusión/audiencia registrada por este medio electrónico.

ADVERTENCIA:

El trabajo de OJDinteractiva, la división de INFORMACIÓN Y CONTROL DE PUBLICACIONES S.A (INTROL) se limita a la realización de pruebas para la revisión de los datos de recuento suministrados por el editor con la finalidad de expresar una opinión sobre la razonabilidad de dichos datos de acuerdo con las Normas Técnicas para el control de los MEC.

Por tanto, INTROL no acepta responsabilidad alguna por las inexactitudes o errores que puedan existir en los datos de recuento. Tampoco acepta ninguna responsabilidad por la falsedad en los datos de recuento recibidos del editor, ni por otros datos de medición que no están incluidos en el análisis.

Agosto - 2021

OJDinteractiva