



INFORMACION Y CONTROL DE PUBLICACIONES, S.A.

Velázquez, 46, 1º Drcha - Tel. 91 435 00 32 Fax 91 435 96 05 - 28001 - MADRID
 Entença, 218 Entr. 7 - Tel 93 439 24 18 Fax 93 419 25 34 - 08029 - BARCELONA

Título: INFOCAMP.CAT
URL Primaria: http://www.infocamp.cat
Editor: Iniciatives de Comunicació del Camp de Tarragona S.L.
Domicilio: Rambla Nova 119, 2on 1a, Esc.A
Ciudad: 43001 TARRAGONA
Teléfono: 977242303
Fax:
E-mail:
Clasificación: Noticias e Información
Sub-Clasificación: Noticias globales y actualidad



1. Cifras totales y promedios (Nacional e Internacional)

MES - AÑO	NAVEGADORES UNICOS	VISITAS	PAGINAS
Noviembre - 2020	16.611	29.952	42.764
PROMEDIO DIARIO	832	998	1.425
PROMEDIO LUNES-VIERNES	903	1.086	1.554
PROMEDIO SABADO-DOMINGO	664	795	1.126
PAGINAS / VISITAS	1,43		
DURACION MEDIA VISITAS	0:01:09		
DURACION MEDIA PAGINAS	0:02:41		

2. Secciones (Nacional e Internacional)

	PAGINAS	%
HOME	4.190	9.80 %
RESTO	38.574	90.20 %

3. Por día del mes (Nacional e Internacional)

Día	N. únicos	Visitas	Páginas	Día	N. únicos	Visitas	Páginas	Día	N. únicos	Visitas	Páginas
1	1.050	1.149	1.601	11	1.038	1.233	1.748	21	586	717	1.036
2	1.387	1.662	2.306	12	1.517	1.763	2.402	22	518	633	878
3	823	1.016	1.412	13	1.164	1.417	1.956	23	596	741	1.126
4	828	1.076	1.500	14	798	995	1.384	24	793	925	1.359
5	825	1.026	1.440	15	802	972	1.334	25	710	875	1.268
6	766	934	1.340	16	802	946	1.390	26	964	1.102	1.545
7	604	746	1.106	17	811	1.007	1.420	27	706	840	1.171
8	530	634	871	18	823	964	1.398	28	547	669	969
9	1.061	1.270	1.837	19	837	1.012	1.521	29	545	637	955
10	1.074	1.268	1.887	20	610	735	1.096	30	835	988	1.508

4. Gráficas (Nacional e Internacional)

4.1 Por día de la semana (promedio)

N. únicos / Visitas (x 100)

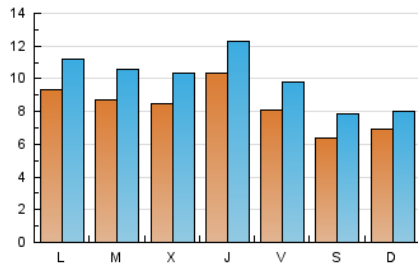

Páginas (x 100)

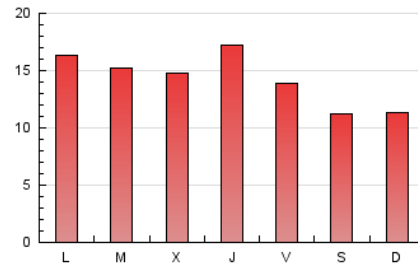

4.2 Por franja horaria (promedio)

Visitas (x 1000)

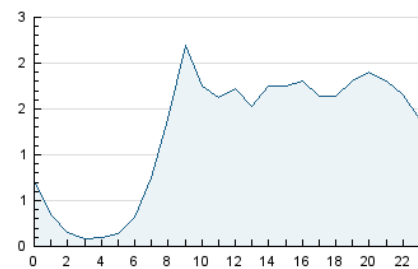

Páginas (x 1000)

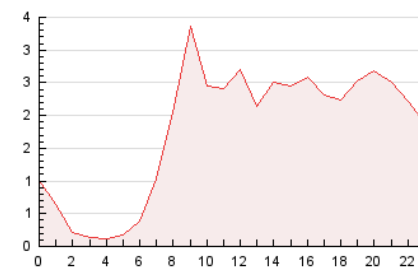

4.3 Por meses

N. únicos / Visitas (x 1000)

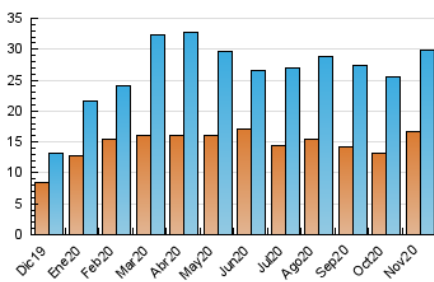

Páginas (x 1000)

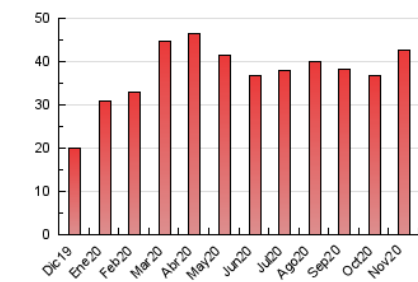



INFORMACION Y CONTROL DE PUBLICACIONES, S.A.

Velázquez, 46, 1º Drcha - Tel. 91 435 00 32 Fax 91 435 96 05 - 28001 - MADRID
 Entença, 218 Entr. 7 - Tel 93 439 24 18 Fax 93 419 25 34 - 08029 - BARCELONA

Anexo - Tráfico Nacional

Título: INFOCAMP.CAT
URL Primaria: http://www.infocamp.cat
Editor: Iniciatives de Comunicació del Camp de Tarragona S.L.
Domicilio: Rambla Nova 119, 2on 1a, Esc.A
Ciudad: 43001 TARRAGONA
Teléfono: 977242303
Fax:
E-mail:
Clasificación: Noticias e Información
Sub-Clasificación: Noticias globales y actualidad



1. Cifras totales y promedios (Nacional)

MES - AÑO	NAVEGADORES UNICOS	VISITAS	PAGINAS
Noviembre - 2020	15.625	28.846	41.503
PROMEDIO DIARIO	796	962	1.383
PROMEDIO LUNES-VIERNES	865	1.046	1.509
PROMEDIO SABADO-DOMINGO	636	764	1.090
PAGINAS / VISITAS	1,44		
DURACION MEDIA VISITAS	0:01:11		
DURACION MEDIA PAGINAS	0:02:41		

2. Secciones (Nacional)

	PAGINAS	%
HOME	4.124	9.94 %
RESTO	37.379	90.06 %

3. Por día del mes (Nacional)

Día	N. únicos	Visitas	Páginas	Día	N. únicos	Visitas	Páginas	Día	N. únicos	Visitas	Páginas
1	1.026	1.124	1.571	11	1.017	1.211	1.723	21	549	680	990
2	1.365	1.639	2.279	12	1.481	1.727	2.357	22	488	600	840
3	786	973	1.360	13	1.137	1.384	1.913	23	572	715	1.098
4	807	1.055	1.479	14	772	961	1.344	24	755	883	1.314
5	788	988	1.396	15	761	930	1.286	25	677	841	1.231
6	743	911	1.309	16	792	935	1.376	26	924	1.062	1.502
7	597	739	1.098	17	770	965	1.371	27	667	801	1.131
8	515	619	855	18	696	837	1.260	28	506	625	912
9	1.037	1.246	1.810	19	744	918	1.419	29	507	599	913
10	1.052	1.246	1.860	20	573	697	1.056	30	782	935	1.450

4. Gráficas (Nacional)

4.1 Por día de la semana (promedio)

N. únicos / Visitas (x 100)

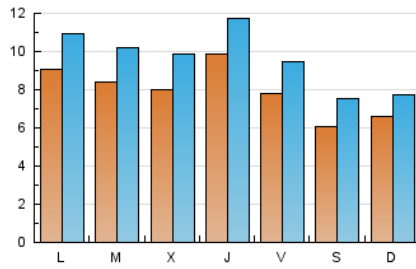

Páginas (x 100)

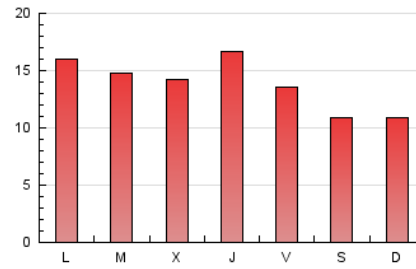

4.2 Por franja horaria (promedio)

Visitas (x 1000)

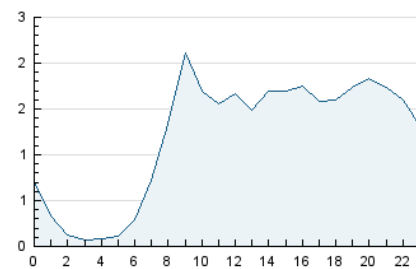

Páginas (x 1000)

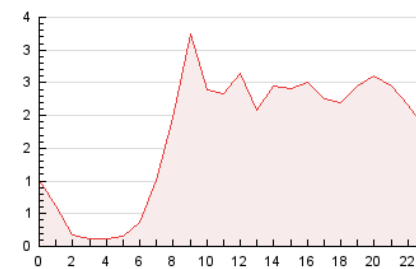

4.3 Por meses

N. únicos / Visitas (x 1000)

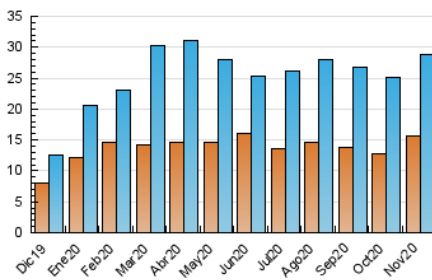

Páginas (x 1000)

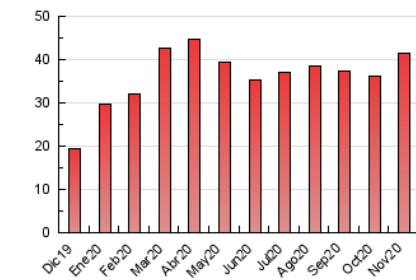

5. Observaciones

Este Medio Electrónico de Comunicación ha sido medido por la herramienta Google Analytics de Google

6. Definiciones básicas (Para más información ver Normas Técnicas para el Control de los Medios Electrónicos de Comunicación)

Página Vista:

Conjunto de ficheros enviado a un usuario como resultado de una petición del mismo recibida por el servidor. Cuando la página está formada por varios marcos (frames), el conjunto de los mismos tendrá, a efectos de cómputo, la consideración de una página unitaria.

Visita:

Una secuencia ininterrumpida de páginas servidas a un usuario válido. Si dicho usuario no realiza peticiones de páginas en un periodo de tiempo (30 min) la siguiente petición constituirá el inicio de una nueva visita.

Navegador Único:

Total de combinaciones únicas de una dirección IP y un identificador adicional. Los medios pueden utilizar cookies o el Identificador de Alta de registro.

Duración Página Vista:

Tiempo acumulado en segundos de todas las páginas vistas (en visitas de dos o más páginas vistas), dividido por el número total de páginas vistas.

Duración Visita:

Tiempo en segundos de todas las visitas de dos o más páginas vistas, dividido por el número total de visitas de dos o más páginas vistas.

Tráfico nacional:

Audiencia/difusión correspondiente a España medida en base a los datos de las direcciones IP registradas por el sistema de medición.

7. Opinión

De OJDinteractiva, la división de INFORMACIÓN Y CONTROL DE PUBLICACIONES S.A.:

Hemos examinado la información facilitada por el editor del medio electrónico para el periodo que comprende la presente certificación.

Nuestro examen se ha realizado de acuerdo con las normas y procedimientos establecidos en las Normas Técnicas para el Control de los Medios Electrónicos de Comunicación.

En nuestra opinión, la presente acta presenta razonablemente la difusión/audiencia registrada por este medio electrónico.

ADVERTENCIA:

El trabajo de OJDinteractiva, la división de INFORMACIÓN Y CONTROL DE PUBLICACIONES S.A (INTROL) se limita a la realización de pruebas para la revisión de los datos de recuento suministrados por el editor con la finalidad de expresar una opinión sobre la razonabilidad de dichos datos de acuerdo con las Normas Técnicas para el control de los MEC.

Por tanto, INTROL no acepta responsabilidad alguna por las inexactitudes o errores que puedan existir en los datos de recuento. Tampoco acepta ninguna responsabilidad por la falsedad en los datos de recuento recibidos del editor, ni por otros datos de medición que no están incluidos en el análisis.

Diciembre - 2020

OJDinteractiva