



INFORMACION Y CONTROL DE PUBLICACIONES, S.A.

Velázquez, 46, 1º Drcha - Tel. 91 435 00 32 Fax 91 435 96 05 - 28001 - MADRID
 Entença, 218 Entr. 7 - Tel 93 439 24 18 Fax 93 419 25 34 - 08029 - BARCELONA

Título: EBREDIGITAL.CAT - SETMANARILEBRE.CAT

URL Primaria: http://setmanarilebre.cat

Editor: Ebre Digital, S.L.

Domicilio: Bisbe Serra, 6, bajos

Ciudad: 43500 TORTOSA

Teléfono: 977 443 699

Fax:

E-mail:

Clasificación: Noticias e Información

Sub-Clasificación: Noticias globales y actualidad

Setmanari **LEBRE** cat

1. Cifras totales y promedios (Nacional e Internacional)

MES - AÑO	NAVEGADORES UNICOS	VISITAS	PAGINAS
Noviembre - 2020	32.313	56.692	73.839
PROMEDIO DIARIO	1.606	1.890	2.461
PROMEDIO LUNES-VIERNES	1.667	1.977	2.616
PROMEDIO SABADO-DOMINGO	1.462	1.687	2.099
PAGINAS / VISITAS	1,30		
DURACION MEDIA VISITAS	0:00:28		
DURACION MEDIA PAGINAS	0:01:33		

2. Secciones (Nacional e Internacional)

	PAGINAS	%
HOME	6.869	9.30 %
RESTO	66.970	90.70 %

3. Por día del mes (Nacional e Internacional)

Día	N. únicos	Visitas	Páginas	Día	N. únicos	Visitas	Páginas	Día	N. únicos	Visitas	Páginas
1	2.345	2.632	3.177	11	2.643	3.087	3.999	21	916	1.095	1.435
2	2.824	3.289	4.253	12	1.444	1.743	2.276	22	1.354	1.539	1.932
3	2.331	2.713	3.505	13	1.304	1.536	2.068	23	1.047	1.293	1.802
4	2.200	2.556	3.296	14	1.216	1.384	1.732	24	1.155	1.352	1.796
5	2.042	2.396	3.053	15	939	1.082	1.392	25	1.831	2.081	2.620
6	1.953	2.365	3.195	16	1.616	1.974	2.509	26	926	1.089	1.476
7	2.906	3.365	4.066	17	1.571	1.882	2.531	27	1.100	1.308	1.852
8	1.655	1.966	2.477	18	1.518	1.836	2.355	28	923	1.090	1.387
9	1.647	1.983	2.619	19	1.028	1.248	1.741	29	904	1.030	1.296
10	2.489	2.939	3.983	20	1.120	1.366	1.940	30	1.228	1.473	2.076

4. Gráficas (Nacional e Internacional)

4.1 Por día de la semana (promedio)

N. únicos / Visitas (x 100)

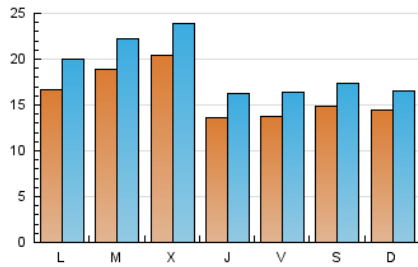

Páginas (x 100)

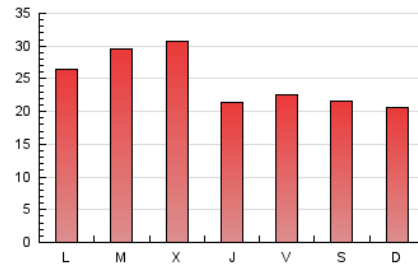

4.2 Por franja horaria (promedio)

Visitas (x 1000)

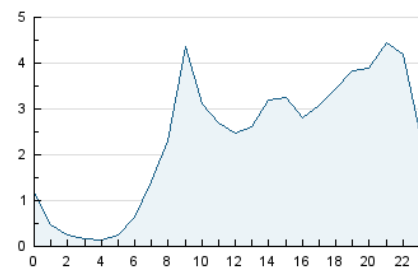

Páginas (x 1000)

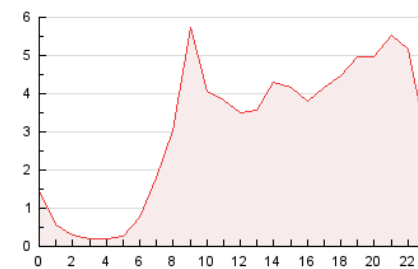

4.3 Por meses

N. únicos / Visitas (x 1000)

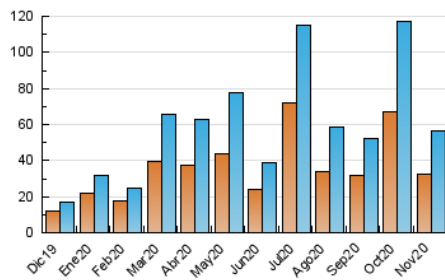

Páginas (x 1000)

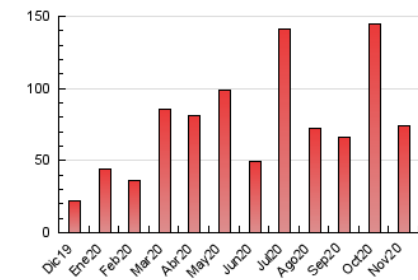



INFORMACION Y CONTROL DE PUBLICACIONES, S.A.

Velázquez, 46, 1º Drcha - Tel. 91 435 00 32 Fax 91 435 96 05 - 28001 - MADRID
 Entença, 218 Entr. 7 - Tel 93 439 24 18 Fax 93 419 25 34 - 08029 - BARCELONA

Anexo - Tráfico Nacional

Título: EBREDIGITAL.CAT - SETMANARILEBRE.CAT

URL Primaria: http://setmanarilebre.cat

Editor: Ebre Digital, S.L.

Domicilio: Bisbe Serra, 6, bajos

Ciudad: 43500 TORTOSA

Teléfono: 977 443 699

Fax:

E-mail:

Clasificación: Noticias e Información

Sub-Clasificación: Noticias globales y actualidad

Setmanari **LEBRE** cat

1. Cifras totales y promedios (Nacional)

MES - AÑO	NAVEGADORES UNICOS	VISITAS	PAGINAS
Noviembre - 2020	28.495	52.466	69.162
PROMEDIO DIARIO	1.469	1.749	2.305
PROMEDIO LUNES-VIERNES	1.532	1.837	2.463
PROMEDIO SABADO-DOMINGO	1.321	1.543	1.937
PAGINAS / VISITAS	1,32		
DURACION MEDIA VISITAS		0:00:30	
DURACION MEDIA PAGINAS		0:01:33	

2. Secciones (Nacional)

	PAGINAS	%
HOME	6.636	9.59 %
RESTO	62.526	90.41 %

3. Por día del mes (Nacional)

Día	N. únicos	Visitas	Páginas	Día	N. únicos	Visitas	Páginas	Día	N. únicos	Visitas	Páginas
1	2.214	2.498	3.016	11	2.467	2.904	3.803	21	773	952	1.276
2	2.647	3.104	4.011	12	1.322	1.618	2.134	22	1.197	1.379	1.758
3	2.164	2.538	3.327	13	1.179	1.411	1.932	23	898	1.136	1.640
4	2.042	2.387	3.118	14	1.090	1.256	1.594	24	1.011	1.204	1.627
5	1.925	2.276	2.925	15	827	967	1.255	25	1.717	1.964	2.497
6	1.801	2.209	3.026	16	1.500	1.854	2.373	26	829	987	1.357
7	2.718	3.174	3.841	17	1.452	1.762	2.399	27	1.012	1.217	1.756
8	1.496	1.802	2.298	18	1.382	1.697	2.202	28	797	957	1.243
9	1.487	1.818	2.444	19	913	1.130	1.597	29	780	901	1.155
10	2.340	2.784	3.821	20	971	1.216	1.785	30	1.122	1.364	1.952

4. Gráficas (Nacional)

4.1 Por día de la semana (promedio)

N. únicos / Visitas (x 100)

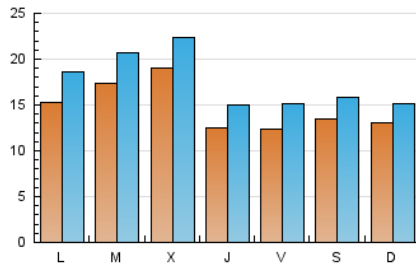

Páginas (x 100)

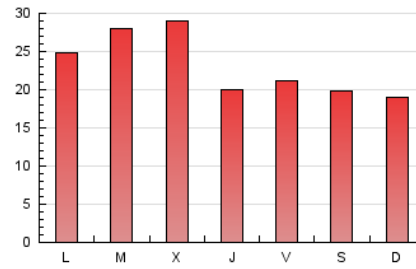

4.2 Por franja horaria (promedio)

Visitas (x 1000)

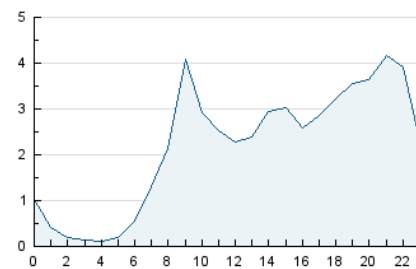

Páginas (x 1000)

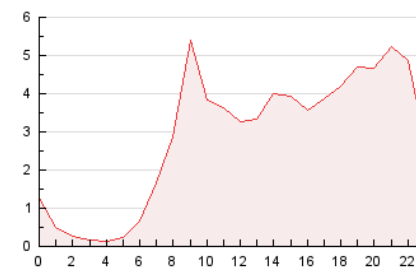

4.3 Por meses

N. únicos / Visitas (x 1000)

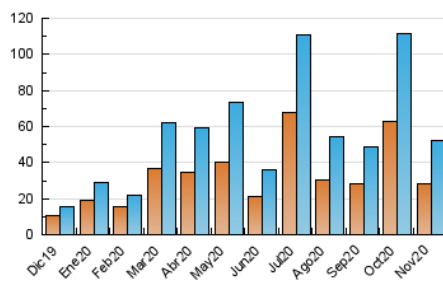

Páginas (x 1000)

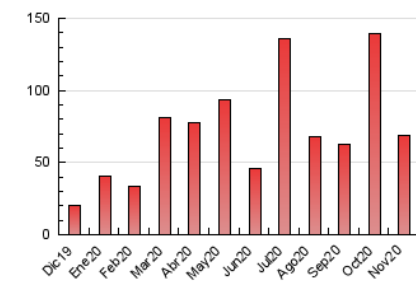

5. Observaciones

Este Medio Electrónico de Comunicación ha sido medido por la herramienta Google Analytics de Google

6. Definiciones básicas (Para más información ver Normas Técnicas para el Control de los Medios Electrónicos de Comunicación)

Página Vista:

Conjunto de ficheros enviado a un usuario como resultado de una petición del mismo recibida por el servidor. Cuando la página está formada por varios marcos (frames), el conjunto de los mismos tendrá, a efectos de cómputo, la consideración de una página unitaria.

Visita:

Una secuencia ininterrumpida de páginas servidas a un usuario válido. Si dicho usuario no realiza peticiones de páginas en un periodo de tiempo (30 min) la siguiente petición constituirá el inicio de una nueva visita.

Navegador Único:

Total de combinaciones únicas de una dirección IP y un identificador adicional. Los medios pueden utilizar cookies o el Identificador de Alta de registro.

Duración Página Vista:

Tiempo acumulado en segundos de todas las páginas vistas (en visitas de dos o más páginas vistas), dividido por el número total de páginas vistas.

Duración Visita:

Tiempo en segundos de todas las visitas de dos o más páginas vistas, dividido por el número total de visitas de dos o más páginas vistas.

Tráfico nacional:

Audiencia/difusión correspondiente a España medida en base a los datos de las direcciones IP registradas por el sistema de medición.

7. Opinión

De OJDinteractiva, la división de INFORMACIÓN Y CONTROL DE PUBLICACIONES S.A.:

Hemos examinado la información facilitada por el editor del medio electrónico para el periodo que comprende la presente certificación.

Nuestro examen se ha realizado de acuerdo con las normas y procedimientos establecidos en las Normas Técnicas para el Control de los Medios Electrónicos de Comunicación.

En nuestra opinión, la presente certificación presenta razonablemente la difusión/audiencia registrada por este canal.

ADVERTENCIA:

El trabajo de OJDinteractiva, la división de INFORMACIÓN Y CONTROL DE PUBLICACIONES S.A (INTROL) se limita a la realización de pruebas para la revisión de los datos de recuento suministrados por el editor con la finalidad de expresar una opinión sobre la razonabilidad de dichos datos de acuerdo con las Normas Técnicas para el control de los MEC.

Por tanto, INTROL no acepta responsabilidad alguna por las inexactitudes o errores que puedan existir en los datos de recuento. Tampoco acepta ninguna responsabilidad por la falsedad en los datos de recuento recibidos del editor, ni por otros datos de medición que no están incluidos en el análisis.

Diciembre - 2020

OJDinteractiva