



INFORMACION Y CONTROL DE PUBLICACIONES, S.A.

Velázquez, 46, 1ª Drcha - Tel. 91 435 00 32 Fax 91 435 96 05 - 28001 - MADRID
Av. Diagonal 497, 5a planta - Tel 93 439 24 18 Fax 93 419 25 34 - 08029 - BARCELONA

Título: SOCPETIT.CAT
URL Primaria: http://www.socpetit.cat
Editor: Catmèdia Global, S.L.
Domicilio: Carrer Caballero, 65
Ciudad: 08014 BARCELONA
Teléfono: 93 185 61 30
Fax: 93 185 61 31
E-mail:
Clasificación: Familia y estilo de vida
Sub-Clasificación: Recursos familiares



1. Cifras totales y promedios (Nacional e Internacional)

MES - AÑO	NAVEGADORES UNICOS	VISITAS	PAGINAS
Noviembre - 2023	32.656	41.913	75.095
PROMEDIO DIARIO	1.260	1.397	2.503
PROMEDIO LUNES-VIERNES	1.355	1.504	2.735
PROMEDIO SABADO-DOMINGO	999	1.104	1.866
PAGINAS / VISITAS	1,79		
DURACION MEDIA VISITAS	0:03:30		
TIEMPO INTERACCIÓN MEDIO	0:01:47		

2. Secciones (Nacional e Internacional)

	PAGINAS	%
HOME	2.804	3.73 %
RESTO	72.291	96.27 %

3. Por día del mes (Nacional e Internacional)

Día	N. únicos	Visitas	Páginas	Día	N. únicos	Visitas	Páginas	Día	N. únicos	Visitas	Páginas
1	1.197	1.322	2.129	11	892	981	1.704	21	1.249	1.375	2.554
2	1.658	1.820	2.897	12	1.045	1.161	1.948	22	1.228	1.342	2.785
3	2.017	2.269	3.753	13	1.300	1.439	2.869	23	1.247	1.372	2.332
4	1.075	1.198	1.870	14	1.229	1.357	2.982	24	1.696	1.914	3.477
5	1.246	1.384	2.313	15	1.239	1.381	2.920	25	849	937	1.626
6	1.258	1.377	2.246	16	1.298	1.465	2.617	26	979	1.068	1.981
7	1.220	1.353	2.620	17	1.597	1.786	2.730	27	1.208	1.345	2.447
8	1.169	1.296	2.521	18	933	1.041	1.829	28	1.196	1.355	2.489
9	1.332	1.478	2.591	19	971	1.063	1.660	29	1.294	1.408	2.912
10	1.665	1.853	3.019	20	1.197	1.321	2.739	30	1.319	1.452	2.535

4. Gráficas (Nacional e Internacional)

4.1 Por día de la semana (promedio)

N. únicos / Visitas (x 100)

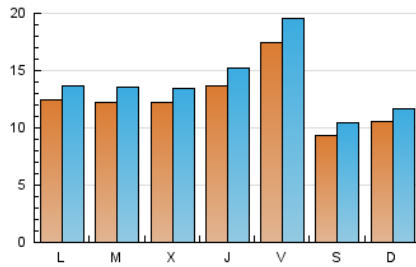

Páginas (x 100)

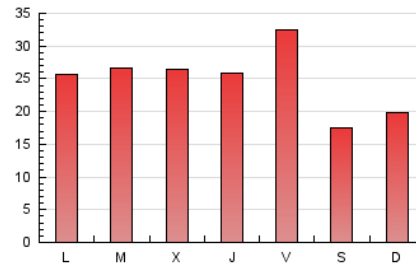

4.2 Por franja horaria (promedio)

Visitas_ (x 1000)

Páginas (x 1000)

4.3 Por meses

N. únicos / Visitas (x 1000)

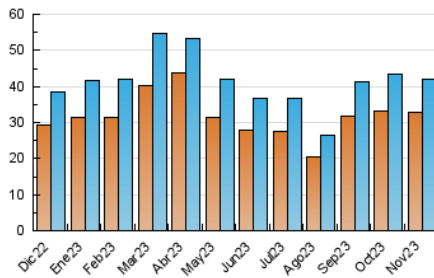

Páginas (x 1000)

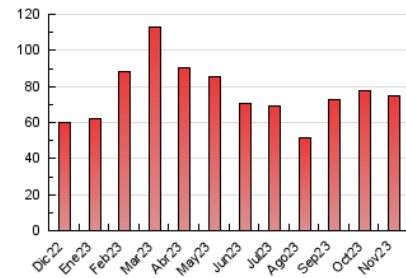



INFORMACION Y CONTROL DE PUBLICACIONES, S.A.

Velázquez, 46, 1ª Drcha - Tel. 91 435 00 32 Fax 91 435 96 05 - 28001 - MADRID
 Av. Diagonal 497, 5a planta - Tel 93 439 24 18 Fax 93 419 25 34 - 08029 - BARCELONA

Anexo - Tráfico Nacional

Título: SOCPETIT.CAT
URL Primaria: http://www.socpetit.cat
Editor: Catmèdia Global, S.L.
Domicilio: Carrer Caballero, 65
Ciudad: 08014 BARCELONA
Teléfono: 93 185 61 30
Fax: 93 185 61 31
E-mail:
Clasificación: Familia y estilo de vida
Sub-Clasificación: Recursos familiares



1. Cifras totales y promedios (Nacional)

MES - AÑO	NAVEGADORES UNICOS	VISITAS	PAGINAS
Noviembre - 2023	31.182	40.147	72.171
PROMEDIO DIARIO	1.204	1.338	2.406
PROMEDIO LUNES-VIERNES	1.293	1.438	2.625
PROMEDIO SABADO-DOMINGO	962	1.065	1.804
PAGINAS / VISITAS	1,80		
DURACION MEDIA VISITAS	0:03:34		
TIEMPO INTERACCIÓN MEDIO	0:01:50		

2. Secciones (Nacional)

	PAGINAS	%
HOME	2.665	3.69 %
RESTO	69.506	96.31 %

3. Por día del mes (Nacional)

Día	N. únicos	Visitas	Páginas	Día	N. únicos	Visitas	Páginas	Día	N. únicos	Visitas	Páginas
1	1.160	1.281	2.008	11	870	956	1.663	21	1.213	1.337	2.460
2	1.566	1.722	2.787	12	1.016	1.125	1.902	22	1.185	1.298	2.737
3	1.900	2.147	3.599	13	1.240	1.373	2.720	23	1.171	1.289	2.198
4	1.004	1.127	1.772	14	1.185	1.312	2.909	24	1.591	1.811	3.308
5	1.172	1.307	2.233	15	1.199	1.336	2.841	25	825	908	1.568
6	1.209	1.326	2.140	16	1.233	1.397	2.522	26	945	1.034	1.908
7	1.178	1.301	2.443	17	1.492	1.677	2.579	27	1.156	1.291	2.339
8	1.120	1.245	2.399	18	914	1.020	1.781	28	1.144	1.303	2.380
9	1.261	1.403	2.512	19	951	1.042	1.604	29	1.253	1.366	2.837
10	1.578	1.763	2.912	20	1.158	1.275	2.653	30	1.244	1.375	2.457

4. Gráficas (Nacional)

4.1 Por día de la semana (promedio)

N. únicos / Visitas (x 100)

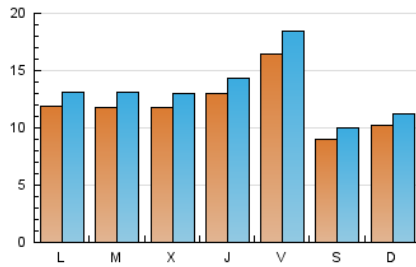

Páginas (x 100)

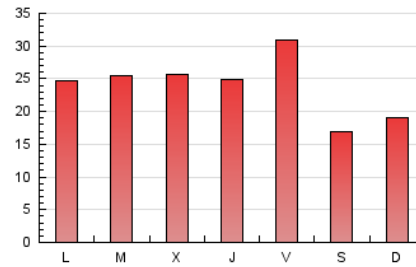

4.2 Por franja horaria (promedio)

Visitas_ (x 1000)

Páginas (x 1000)

4.3 Por meses

N. únicos / Visitas (x 1000)

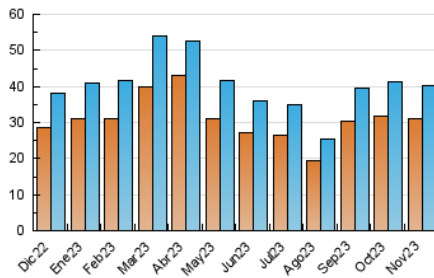

Páginas (x 1000)

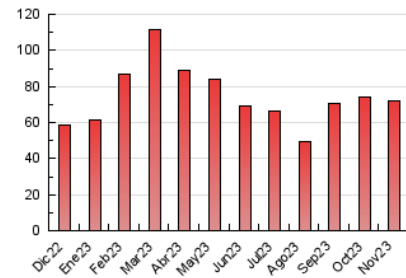

5. Observaciones

Este Medio Electrónico de Comunicación ha sido medido por la herramienta Google Analytics de Google (GA4)

6. Definiciones básicas (Para más información ver Normas Técnicas para el Control de los Medios Electrónicos de Comunicación)

Página Vista:

Conjunto de ficheros enviado a un usuario como resultado de una petición del mismo recibida por el servidor. Cuando la página está formada por varios marcos (frames), el conjunto de los mismos tendrá, a efectos de cómputo, la consideración de una página unitaria.

Visita:

Una secuencia ininterrumpida de páginas servidas a un usuario válido. Si dicho usuario no realiza peticiones de páginas en un periodo de tiempo (30 min) la siguiente petición constituirá el inicio de una nueva visita.

Navegador Único:

Total de combinaciones únicas de una dirección IP y un identificador adicional. Los medios pueden utilizar cookies o el Identificador de Alta de registro.

Duración Página Vista:

Tiempo acumulado en segundos de todas las páginas vistas (en visitas de dos o más páginas vistas), dividido por el número total de páginas vistas.

Duración Visita:

Tiempo en segundos de todas las visitas de dos o más páginas vistas, dividido por el número total de visitas de dos o más páginas vistas.

Tráfico nacional:

Audiencia/difusión correspondiente a España medida en base a los datos de las direcciones IP registradas por el sistema de medición.

7. Opinión

De OJDinteractiva, la división de INFORMACIÓN Y CONTROL DE PUBLICACIONES S.A.:

Hemos examinado la información facilitada por el editor del medio electrónico para el periodo que comprende la presente certificación.

Nuestro examen se ha realizado de acuerdo con las normas y procedimientos establecidos en las Normas Técnicas para el Control de los Medios Electrónicos de Comunicación.

En nuestra opinión, la presente acta presenta razonablemente la difusión/audiencia registrada por este medio electrónico.

ADVERTENCIA:

El trabajo de OJDinteractiva, la división de INFORMACIÓN Y CONTROL DE PUBLICACIONES S.A (INTROL) se limita a la realización de pruebas para la revisión de los datos de recuento suministrados por el editor con la finalidad de expresar una opinión sobre la razonabilidad de dichos datos de acuerdo con las Normas Técnicas para el control de los MEC.

Por tanto, INTROL no acepta responsabilidad alguna por las inexactitudes o errores que puedan existir en los datos de recuento. Tampoco acepta ninguna responsabilidad por la falsedad en los datos de recuento recibidos del editor, ni por otros datos de medición que no están incluidos en el análisis.

Diciembre - 2023

OJDinteractiva