



CERTIFICACIÓN DE CANAL ELTRIANGLE.EU - CATALA

INFORMACION Y CONTROL DE PUBLICACIONES, S.A.

Velázquez, 46, 1º Drcha - Tel. 91 435 00 32 Fax 91 435 96 05 - 28001 - MADRID
 Av. Diagonal 497, 5a planta - Tel 93 439 24 18 Fax 93 419 25 34 - 08029 - BARCELONA

Título: ELTRIANGLE.EU - CATALA
URL Primaria: https://www.eltriangle.eu/
Editor: Caxier Edicions, S.L.
Domicilio: Avda. Diagonal, 539, 4º
Ciudad: 08029 BARCELONA
Teléfono:
Fax:
E-mail:
Clasificación: Noticias e Información
Sub-Clasificación: Noticias globales y actualidad

1. Cifras totales y promedios (Nacional e Internacional)

MES - AÑO	NAVEGADORES UNICOS	VISITAS	PAGINAS
Noviembre - 2025	50.349	78.018	98.253
PROMEDIO DIARIO	2.324	2.579	3.278
PROMEDIO LUNES-VIERNES	2.457	2.737	3.525
PROMEDIO SABADO-DOMINGO	2.058	2.264	2.783
PAGINAS / VISITAS	1,27		
DURACION MEDIA VISITAS	0:01:45		
TIEMPO INTERACCIÓN MEDIO	0:01:08		

2. Secciones (Nacional e Internacional)

	PAGINAS	%
HOME	17.498	17.79 %
RESTO	80.838	82.21 %

3. Por día del mes (Nacional e Internacional)

Día	N. únicos	Visitas	Páginas	Día	N. únicos	Visitas	Páginas	Día	N. únicos	Visitas	Páginas
1	2.554	2.847	3.438	11	1.048	1.253	1.889	21	1.246	1.482	2.252
2	1.490	1.672	2.377	12	1.598	1.852	2.701	22	907	1.047	1.442
3	1.388	1.638	2.424	13	1.381	1.593	2.385	23	1.111	1.269	1.687
4	1.332	1.525	2.221	14	1.329	1.573	2.199	24	1.445	1.695	2.543
5	1.105	1.356	2.194	15	879	1.059	1.493	25	1.330	1.559	2.470
6	1.117	1.344	2.057	16	910	1.041	1.387	26	3.439	3.769	4.756
7	1.195	1.393	1.945	17	1.149	1.358	1.967	27	9.497	10.007	10.876
8	1.175	1.344	1.737	18	6.141	6.596	7.503	28	7.181	7.698	8.737
9	929	1.081	1.617	19	3.865	4.245	5.159	29	4.409	4.737	5.317
10	1.062	1.290	1.942	20	1.291	1.505	2.288	30	6.212	6.539	7.333

4. Gráficas (Nacional e Internacional)

4.1 Por día de la semana (promedio)

N. únicos / Visitas (x 100)

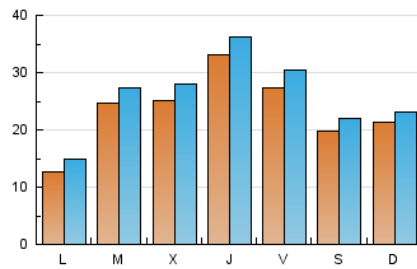

Páginas (x 100)

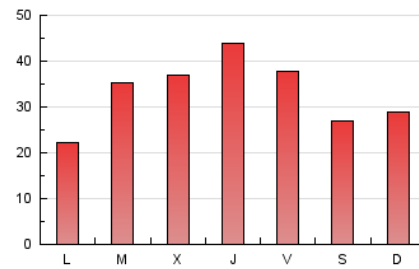

4.2 Por franja horaria (promedio)

Visitas_ (x 1000)

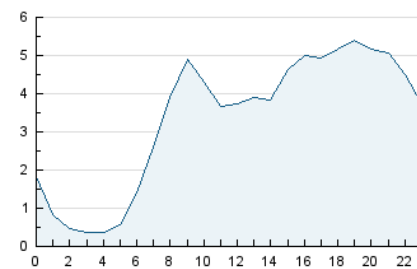

Páginas (x 1000)

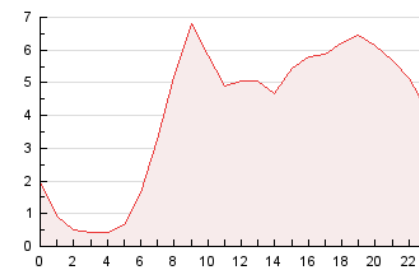

4.3 Por meses

N. únicos / Visitas (x 1000)

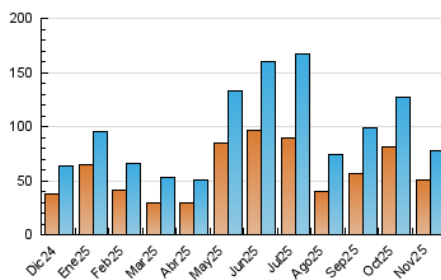

Páginas (x 1000)

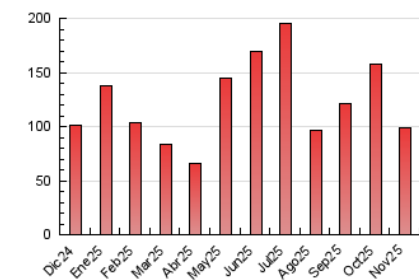



INFORMACION Y CONTROL DE PUBLICACIONES, S.A.

Velázquez, 46, 1ª Drcha - Tel. 91 435 00 32 Fax 91 435 96 05 - 28001 - MADRID
 Av. Diagonal 497, 5a planta - Tel 93 439 24 18 Fax 93 419 25 34 - 08029 - BARCELONA

Anexo - Tráfico Nacional

Título: ELTRIANGLE.EU - CATALA
URL Primaria: https://www.eltriangle.eu/
Editor: Caxier Edicions, S.L.
Domicilio: Avda. Diagonal, 539, 4º
Ciudad: 08029 BARCELONA
Teléfono:
Fax:
E-mail:
Clasificación: Noticias e Información
Sub-Clasificación: Noticias globales y actualidad

elTRIANGLE

1. Cifras totales y promedios (Nacional)

MES - AÑO	NAVEGADORES UNICOS	VISITAS	PAGINAS
Noviembre - 2025	49.883	77.436	97.518
PROMEDIO DIARIO	2.300	2.556	3.251
PROMEDIO LUNES-VIERNES	2.434	2.716	3.499
PROMEDIO SABADO-DOMINGO	2.032	2.237	2.753
PAGINAS / VISITAS	1,27		
DURACION MEDIA VISITAS	0:01:46		
TIEMPO INTERACCIÓN MEDIO	0:01:09		

2. Secciones (Nacional)

	PAGINAS	%
HOME	17.355	17.80 %
RESTO	80.163	82.20 %

3. Por día del mes (Nacional)

Día	N. únicos	Visitas	Páginas	Día	N. únicos	Visitas	Páginas	Día	N. únicos	Visitas	Páginas
1	2.543	2.837	3.422	11	1.035	1.240	1.876	21	1.240	1.476	2.243
2	1.469	1.649	2.319	12	1.578	1.832	2.677	22	879	1.019	1.418
3	1.361	1.611	2.398	13	1.361	1.572	2.368	23	1.084	1.242	1.659
4	1.291	1.483	2.178	14	1.308	1.552	2.174	24	1.438	1.688	2.536
5	1.089	1.340	2.179	15	843	1.023	1.458	25	1.299	1.529	2.446
6	1.109	1.336	2.049	16	857	988	1.340	26	3.422	3.754	4.736
7	1.175	1.374	1.906	17	1.108	1.313	1.914	27	9.481	9.996	10.853
8	1.147	1.316	1.709	18	6.091	6.558	7.452	28	7.145	7.680	8.688
9	920	1.072	1.607	19	3.837	4.216	5.118	29	4.396	4.721	5.304
10	1.048	1.277	1.929	20	1.271	1.485	2.268	30	6.179	6.499	7.294

4. Gráficas (Nacional)

4.1 Por día de la semana (promedio)

N. únicos / Visitas (x 100)

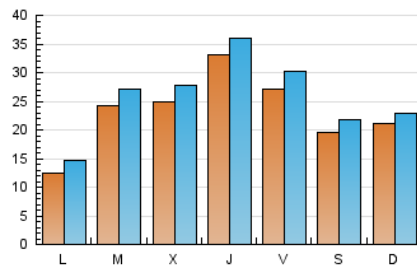

Páginas (x 100)

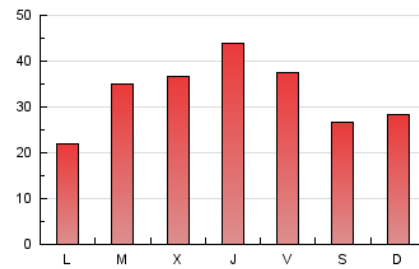

4.2 Por franja horaria (promedio)

Visitas_ (x 1000)

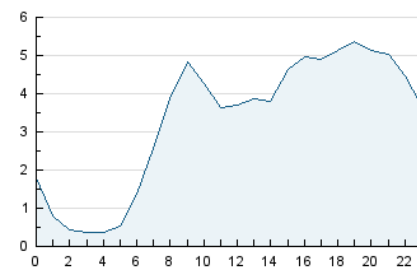

Páginas (x 1000)

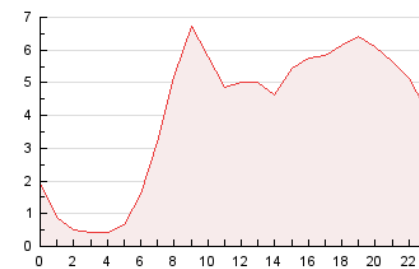

4.3 Por meses

N. únicos / Visitas (x 1000)

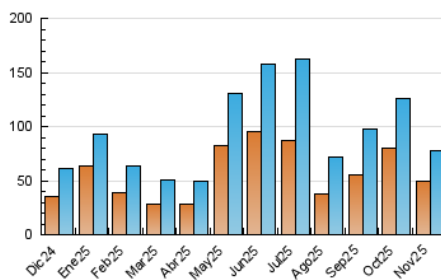

Páginas (x 1000)

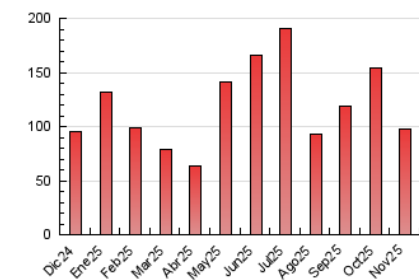

5. Observaciones

Este Medio Electrónico de Comunicación ha sido medido por la herramienta Google Analytics de Google (GA4).

6. Definiciones básicas (Para más información ver Normas Técnicas para el Control de los Medios Electrónicos de Comunicación)

Página Vista:

Conjunto de ficheros enviado a un usuario como resultado de una petición del mismo recibida por el servidor. Cuando la página está formada por varios marcos (frames), el conjunto de los mismos tendrá, a efectos de cómputo, la consideración de una página unitaria.

Visita:

Una secuencia ininterrumpida de páginas servidas a un usuario válido. Si dicho usuario no realiza peticiones de páginas en un periodo de tiempo (30 min) la siguiente petición constituirá el inicio de una nueva visita.

Navegador Único:

Total de combinaciones únicas de una dirección IP y un identificador adicional. Los medios pueden utilizar cookies o el Identificador de Alta de registro.

Duración Página Vista:

Tiempo acumulado en segundos de todas las páginas vistas (en visitas de dos o más páginas vistas), dividido por el número total de páginas vistas.

Duración Visita:

Tiempo en segundos de todas las visitas de dos o más páginas vistas, dividido por el número total de visitas de dos o más páginas vistas.

Tráfico nacional:

Audiencia/difusión correspondiente a España medida en base a los datos de las direcciones IP registradas por el sistema de medición.

7. Opinión

De OJDinteractiva, la división de INFORMACIÓN Y CONTROL DE PUBLICACIONES S.A.:

Hemos examinado la información facilitada por el editor del medio electrónico para el periodo que comprende la presente certificación.

Nuestro examen se ha realizado de acuerdo con las normas y procedimientos establecidos en las Normas Técnicas para el Control de los Medios Electrónicos de Comunicación.

En nuestra opinión, la presente certificación presenta razonablemente la difusión/audiencia registrada por este canal.

ADVERTENCIA:

El trabajo de OJDinteractiva, la división de INFORMACIÓN Y CONTROL DE PUBLICACIONES S.A (INTROL) se limita a la realización de pruebas para la revisión de los datos de recuento suministrados por el editor con la finalidad de expresar una opinión sobre la razonabilidad de dichos datos de acuerdo con las Normas Técnicas para el control de los MEC.

Por tanto, INTROL no acepta responsabilidad alguna por las inexactitudes o errores que puedan existir en los datos de recuento. Tampoco acepta ninguna responsabilidad por la falsedad en los datos de recuento recibidos del editor, ni por otros datos de medición que no están incluidos en el análisis.

Diciembre - 2025

OJDinteractiva