



INFORMACION Y CONTROL DE PUBLICACIONES, S.A.

Velázquez, 46, 1º Drcha - Tel. 91 435 00 32 Fax 91 435 96 05 - 28001 - MADRID
Av. Diagonal 497, 5a planta - Tel 93 439 24 18 Fax 93 419 25 34 - 08029 - BARCELONA

Título: LATALAIA.NET
URL Primaria: https://latalaia.net/
Editor: Cecilia Gisela Zabala
Domicilio: Pollentia, 4, 2A
Ciudad: 07400 ALCUDIA
Teléfono:
Fax:
E-mail:
Clasificación: Noticias e Información
Sub-Clasificación: Noticias globales y actualidad

LATALAIA.Net

1. Cifras totales y promedios (Nacional e Internacional)

MES - AÑO	NAVEGADORES UNICOS	VISITAS	PAGINAS
Mayo - 2022	2.410	4.254	5.967
PROMEDIO DIARIO	127	137	192
PROMEDIO LUNES-VIERNES	124	135	195
PROMEDIO SABADO-DOMINGO	136	143	188
PAGINAS / VISITAS	1,40		
DURACION MEDIA VISITAS	0:00:18		
DURACION MEDIA PAGINAS	0:00:00		

2. Secciones (Nacional e Internacional)

	PAGINAS	%
HOME	353	5.92 %
RESTO	5.614	94.08 %

3. Por día del mes (Nacional e Internacional)

Día	N. únicos	Visitas	Páginas	Día	N. únicos	Visitas	Páginas	Día	N. únicos	Visitas	Páginas
1	32	36	59	11	95	96	142	21	189	200	242
2	59	69	108	12	95	101	141	22	204	208	296
3	163	177	304	13	43	47	99	23	237	274	445
4	154	167	220	14	35	38	50	24	121	134	196
5	38	39	54	15	149	160	214	25	89	100	158
6	190	207	250	16	125	136	218	26	78	82	138
7	157	166	212	17	56	60	119	27	135	151	188
8	359	368	437	18	44	45	62	28	46	49	76
9	199	223	293	19	303	323	457	29	56	60	102
10	185	197	250	20	149	164	214	30	89	94	115
								31	75	83	108

4. Gráficas (Nacional e Internacional)

4.1 Por día de la semana (promedio)

N. únicos / Visitas (x 100)

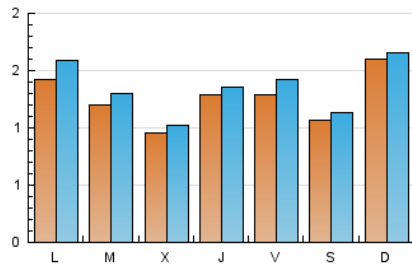

Páginas (x 100)

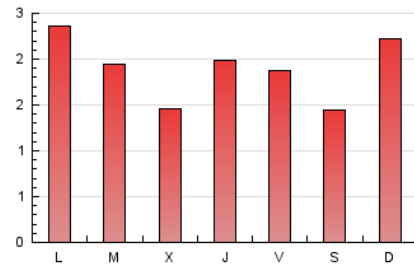

4.2 Por franja horaria (promedio)

Visitas__ (x 1000)

Páginas (x 1000)

4.3 Por meses

N. únicos / Visitas (x 1000)

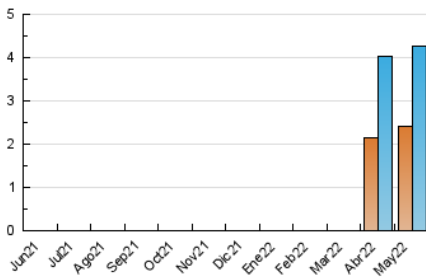

Páginas (x 1000)

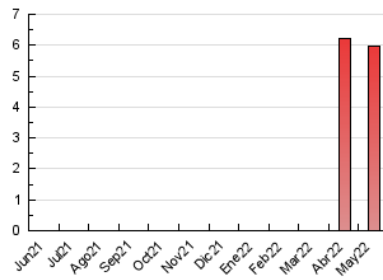



INFORMACION Y CONTROL DE PUBLICACIONES, S.A.

Velázquez, 46, 1º Drcha - Tel. 91 435 00 32 Fax 91 435 96 05 - 28001 - MADRID
 Av. Diagonal 497, 5a planta - Tel 93 439 24 18 Fax 93 419 25 34 - 08029 - BARCELONA

Anexo - Tráfico Nacional

Título: LATALAIA.NET
URL Primaria: https://latalaia.net/
Editor: Cecilia Gisela Zabala
Domicilio: Pollentia, 4, 2A
Ciudad: 07400 ALCUDIA
Teléfono:
Fax:
E-mail:
Clasificación: Noticias e Información
Sub-Clasificación: Noticias globales y actualidad

LATAIA.Net

1. Cifras totales y promedios (Nacional)

MES - AÑO	NAVEGADORES UNICOS	VISITAS	PAGINAS
Mayo - 2022	1.930	3.727	5.389
PROMEDIO DIARIO	111	120	174
PROMEDIO LUNES-VIERNES	106	117	175
PROMEDIO SABADO-DOMINGO	122	128	170
PAGINAS / VISITAS	1,45		
DURACION MEDIA VISITAS	0:00:19		
DURACION MEDIA PAGINAS	0:00:00		

2. Secciones (Nacional)

	PAGINAS	%
HOME	334	6.20 %
RESTO	5.055	93.80 %

3. Por día del mes (Nacional)

Día	N. únicos	Visitas	Páginas	Día	N. únicos	Visitas	Páginas	Día	N. únicos	Visitas	Páginas
1	19	23	48	11	87	88	134	21	174	185	227
2	51	61	100	12	68	74	112	22	188	193	280
3	147	161	288	13	36	40	91	23	205	242	404
4	137	150	201	14	27	30	42	24	100	113	175
5	35	36	51	15	136	147	201	25	67	78	134
6	177	194	237	16	101	112	192	26	65	69	125
7	135	144	189	17	44	47	105	27	118	132	168
8	333	341	408	18	33	34	51	28	37	39	56
9	186	210	279	19	265	283	413	29	46	50	81
10	160	171	224	20	118	133	181	30	69	74	95
								31	65	73	97

4. Gráficas (Nacional)

4.1 Por día de la semana (promedio)

N. únicos / Visitas (x 100)

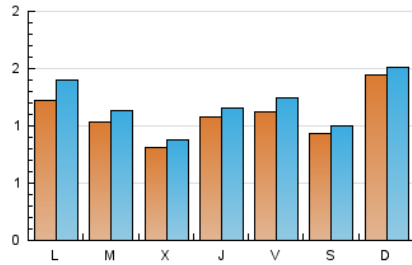

Páginas (x 100)

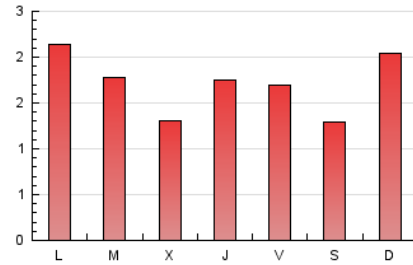

4.2 Por franja horaria (promedio)

Visitas__ (x 1000)

Páginas (x 1000)

4.3 Por meses

N. únicos / Visitas (x 1000)

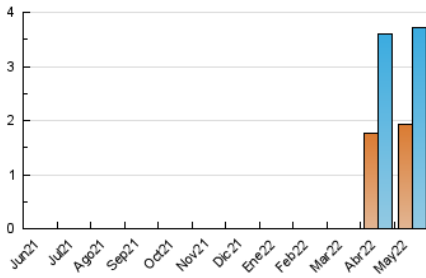

Páginas (x 1000)

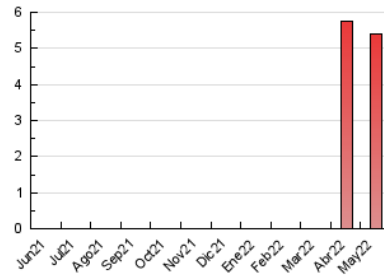

5. Observaciones

Este Medio Electrónico de Comunicación ha sido medido por la herramienta Google Analytics de Google

6. Definiciones básicas (Para más información ver Normas Técnicas para el Control de los Medios Electrónicos de Comunicación)

Página Vista:

Conjunto de ficheros enviado a un usuario como resultado de una petición del mismo recibida por el servidor. Cuando la página está formada por varios marcos (frames), el conjunto de los mismos tendrá, a efectos de cómputo, la consideración de una página unitaria.

Visita:

Una secuencia ininterrumpida de páginas servidas a un usuario válido. Si dicho usuario no realiza peticiones de páginas en un periodo de tiempo (30 min) la siguiente petición constituirá el inicio de una nueva visita.

Navegador Único:

Total de combinaciones únicas de una dirección IP y un identificador adicional. Los medios pueden utilizar cookies o el Identificador de Alta de registro.

Duración Página Vista:

Tiempo acumulado en segundos de todas las páginas vistas (en visitas de dos o más páginas vistas), dividido por el número total de páginas vistas.

Duración Visita:

Tiempo en segundos de todas las visitas de dos o más páginas vistas, dividido por el número total de visitas de dos o más páginas vistas.

Tráfico nacional:

Audiencia/difusión correspondiente a España medida en base a los datos de las direcciones IP registradas por el sistema de medición.

7. Opinión

De OJDinteractiva, la división de INFORMACIÓN Y CONTROL DE PUBLICACIONES S.A.:

Hemos examinado la información facilitada por el editor del medio electrónico para el periodo que comprende la presente certificación.

Nuestro examen se ha realizado de acuerdo con las normas y procedimientos establecidos en las Normas Técnicas para el Control de los Medios Electrónicos de Comunicación.

En nuestra opinión, la presente acta presenta razonablemente la difusión/audiencia registrada por este medio electrónico.

ADVERTENCIA:

El trabajo de OJDinteractiva, la división de INFORMACIÓN Y CONTROL DE PUBLICACIONES S.A (INTROL) se limita a la realización de pruebas para la revisión de los datos de recuento suministrados por el editor con la finalidad de expresar una opinión sobre la razonabilidad de dichos datos de acuerdo con las Normas Técnicas para el control de los MEC. Por tanto, INTROL no acepta responsabilidad alguna por las inexactitudes o errores que puedan existir en los datos de recuento. Tampoco acepta ninguna responsabilidad por la falsedad en los datos de recuento recibidos del editor, ni por otros datos de medición que no están incluidos en el análisis.

Junio - 2022

OJDinteractiva