



INFORMACION Y CONTROL DE PUBLICACIONES, S.A.

Velázquez, 46, 1ª Drcha - Tel. 91 435 00 32 Fax 91 435 96 05 - 28001 - MADRID
Av. Diagonal 497, 5a planta - Tel 93 439 24 18 Fax 93 419 25 34 - 08029 - BARCELONA

Título: CRTVG.ES
URL Primaria: http://www.crtvg.es
Editor: Corporación Radio e Televisión de Galicia, S.A.
Domicilio: San Marcos s/n
Ciudad: 15820 SANTIAGO DE COMPOSTELA
Teléfono: 981 540 640
Fax: 981 540 859
E-mail:
Clasificación: Entretenimiento
Sub-Clasificación: Broadcast



1. Cifras totales y promedios (Nacional e Internacional)

MES - AÑO	NAVEGADORES UNICOS	VISITAS	PAGINAS
Septiembre - 2024	45.714	97.418	275.914
PROMEDIO DIARIO	2.607	3.247	9.197
PROMEDIO LUNES-VIERNES	2.334	2.921	8.579
PROMEDIO SABADO-DOMINGO	3.243	4.008	10.640
PAGINAS / VISITAS	2,83		
DURACION MEDIA VISITAS	0:09:37		
TIEMPO INTERACCIÓN MEDIO	0:16:31		

2. Secciones (Nacional e Internacional)

	PAGINAS	%
HOME	0	0 %
RESTO	275.914	100.00 %

3. Por día del mes (Nacional e Internacional)

Día	N. únicos	Visitas	Páginas	Día	N. únicos	Visitas	Páginas	Día	N. únicos	Visitas	Páginas
1	4.210	5.024	11.606	11	2.132	2.729	7.494	21	2.882	3.533	10.586
2	2.659	3.379	8.834	12	2.337	3.040	8.175	22	3.528	4.380	11.084
3	2.435	3.023	8.013	13	2.474	3.105	9.251	23	2.350	2.953	8.598
4	2.138	2.680	7.096	14	2.756	3.450	10.174	24	2.199	2.741	7.859
5	2.443	3.084	8.617	15	3.481	4.392	11.569	25	2.393	2.912	9.014
6	2.441	3.098	9.609	16	2.441	3.021	8.438	26	2.377	2.887	7.998
7	2.720	3.337	9.620	17	2.165	2.795	8.591	27	2.383	2.984	7.887
8	3.016	3.782	9.747	18	2.331	2.896	8.174	28	2.792	3.460	8.988
9	2.331	3.011	8.042	19	2.211	2.758	7.893	29	3.806	4.718	12.383
10	2.154	2.495	14.070	20	2.373	2.949	8.924	30	2.249	2.802	7.580

4. Gráficas (Nacional e Internacional)

4.1 Por día de la semana (promedio)

N. únicos / Visitas (x 100)

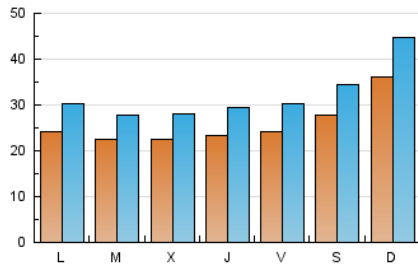

Páginas (x 100)

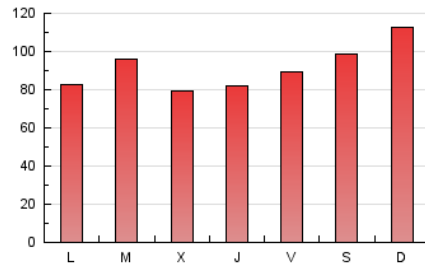

4.2 Por franja horaria (promedio)

Visitas_ (x 1000)

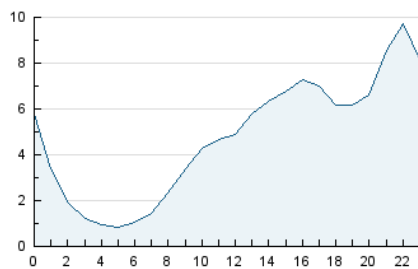

Páginas (x 1000)

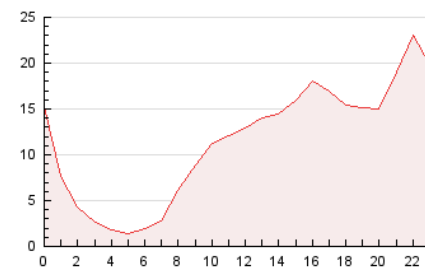

4.3 Por meses

N. únicos / Visitas (x 1000)

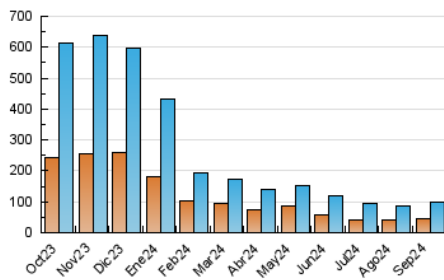

Páginas (x 1000)

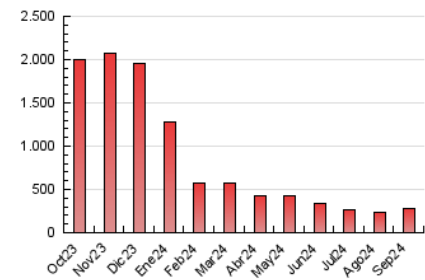



INFORMACION Y CONTROL DE PUBLICACIONES, S.A.

Velázquez, 46, 1ª Drcha - Tel. 91 435 00 32 Fax 91 435 96 05 - 28001 - MADRID
Av. Diagonal 497, 5a planta - Tel 93 439 24 18 Fax 93 419 25 34 - 08029 - BARCELONA

Anexo - Tráfico Nacional

Título: CRTVG.ES
URL Primaria: http://www.crtvg.es
Editor: Corporación Radio e Televisión de Galicia, S.A.
Domicilio: San Marcos s/n
Ciudad: 15820 SANTIAGO DE COMPOSTELA
Teléfono: 981 540 640
Fax: 981 540 859
E-mail:
Clasificación: Entretenimiento
Sub-Clasificación: Broadcast



1. Cifras totales y promedios (Nacional)

MES - AÑO	NAVEGADORES UNICOS	VISITAS	PAGINAS
Septiembre - 2024	43.913	93.981	259.645
PROMEDIO DIARIO	2.509	3.133	8.655
PROMEDIO LUNES-VIERNES	2.234	2.807	7.937
PROMEDIO SABADO-DOMINGO	3.151	3.892	10.329
PAGINAS / VISITAS	2,76		
DURACION MEDIA VISITAS	0:09:42		
TIEMPO INTERACCIÓN MEDIO	0:16:48		

2. Secciones (Nacional)

	PAGINAS	%
HOME	0	0 %
RESTO	259.645	100.00 %

3. Por día del mes (Nacional)

Día	N. únicos	Visitas	Páginas	Día	N. únicos	Visitas	Páginas	Día	N. únicos	Visitas	Páginas
1	4.074	4.869	11.269	11	2.062	2.633	7.302	21	2.783	3.388	10.200
2	2.578	3.272	8.570	12	2.230	2.889	7.561	22	3.440	4.262	10.622
3	2.224	2.804	7.345	13	2.404	3.000	9.037	23	2.280	2.871	8.217
4	2.080	2.607	6.937	14	2.673	3.357	9.906	24	2.118	2.641	7.579
5	2.363	2.977	8.294	15	3.394	4.282	11.308	25	2.332	2.829	8.747
6	2.318	2.959	9.242	16	2.362	2.936	8.226	26	2.302	2.803	7.786
7	2.625	3.197	9.310	17	2.088	2.693	8.375	27	2.302	2.861	7.645
8	2.935	3.679	9.353	18	2.166	2.697	7.614	28	2.719	3.372	8.819
9	2.246	2.887	7.804	19	2.110	2.626	7.551	29	3.717	4.619	12.173
10	1.871	2.403	6.829	20	2.284	2.837	8.652	30	2.190	2.731	7.372

4. Gráficas (Nacional)

4.1 Por día de la semana (promedio)

N. únicos / Visitas (x 100)

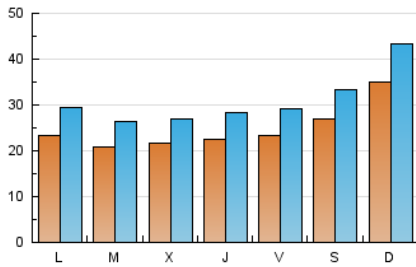

Páginas (x 100)

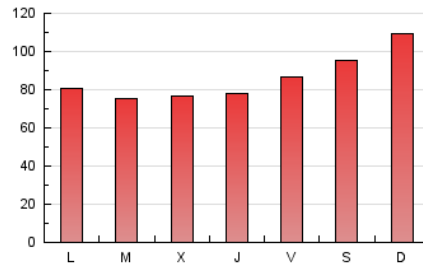

4.2 Por franja horaria (promedio)

Visitas_ (x 1000)



Páginas (x 1000)

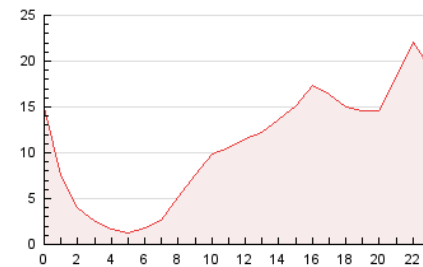

4.3 Por meses

N. únicos / Visitas (x 1000)

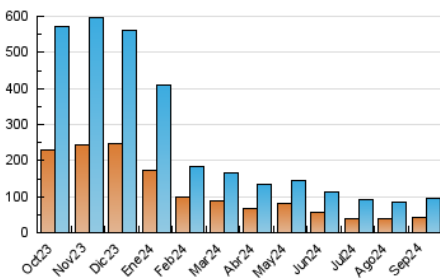

Páginas (x 1000)

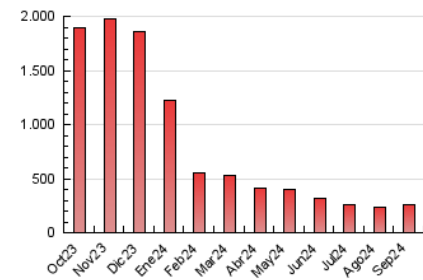

5. Observaciones

Este Medio Electrónico de Comunicación ha sido medido por la herramienta Google Analytics de Google (GA4).

6. Definiciones básicas (Para más información ver Normas Técnicas para el Control de los Medios Electrónicos de Comunicación)

Página Vista:

Conjunto de ficheros enviado a un usuario como resultado de una petición del mismo recibida por el servidor. Cuando la página está formada por varios marcos (frames), el conjunto de los mismos tendrá, a efectos de cómputo, la consideración de una página unitaria.

Visita:

Una secuencia ininterrumpida de páginas servidas a un usuario válido. Si dicho usuario no realiza peticiones de páginas en un periodo de tiempo (30 min) la siguiente petición constituirá el inicio de una nueva visita.

Navegador Único:

Total de combinaciones únicas de una dirección IP y un identificador adicional. Los medios pueden utilizar cookies o el Identificador de Alta de registro.

Duración Página Vista:

Tiempo acumulado en segundos de todas las páginas vistas (en visitas de dos o más páginas vistas), dividido por el número total de páginas vistas.

Duración Visita:

Tiempo en segundos de todas las visitas de dos o más páginas vistas, dividido por el número total de visitas de dos o más páginas vistas.

Tráfico nacional:

Audiencia/difusión correspondiente a España medida en base a los datos de las direcciones IP registradas por el sistema de medición.

7. Opinión

De OJDinteractiva, la división de INFORMACIÓN Y CONTROL DE PUBLICACIONES S.A.:

Hemos examinado la información facilitada por el editor del medio electrónico para el periodo que comprende la presente certificación.

Nuestro examen se ha realizado de acuerdo con las normas y procedimientos establecidos en las Normas Técnicas para el Control de los Medios Electrónicos de Comunicación.

En nuestra opinión, la presente acta presenta razonablemente la difusión/audiencia registrada por este medio electrónico.

ADVERTENCIA:

El trabajo de OJDinteractiva, la división de INFORMACIÓN Y CONTROL DE PUBLICACIONES S.A (INTROL) se limita a la realización de pruebas para la revisión de los datos de recuento suministrados por el editor con la finalidad de expresar una opinión sobre la razonabilidad de dichos datos de acuerdo con las Normas Técnicas para el control de los MEC.

Por tanto, INTROL no acepta responsabilidad alguna por las inexactitudes o errores que puedan existir en los datos de recuento. Tampoco acepta ninguna responsabilidad por la falsedad en los datos de recuento recibidos del editor, ni por otros datos de medición que no están incluidos en el análisis.

Octubre - 2024

OJDinteractiva