



INFORMACION Y CONTROL DE PUBLICACIONES, S.A.

Velázquez, 46, 1ª Drcha - Tel. 91 435 00 32 Fax 91 435 96 05 - 28001 - MADRID
Av. Diagonal 497, 5a planta - Tel 93 439 24 18 Fax 93 419 25 34 - 08029 - BARCELONA

Título: CRTVG.ES
URL Primaria: http://www.crtvg.es
Editor: Corporación Radio e Televisión de Galicia, S.A.
Domicilio: San Marcos s/n
Ciudad: 15820 SANTIAGO DE COMPOSTELA
Teléfono: 981 540 640
Fax: 981 540 859
E-mail:
Clasificación: Entretenimiento
Sub-Clasificación: Broadcast



1. Cifras totales y promedios (Nacional e Internacional)

MES - AÑO	NAVEGADORES UNICOS	VISITAS	PAGINAS
Marzo - 2025	22.946	41.925	115.354
PROMEDIO DIARIO	1.139	1.369	3.721
PROMEDIO LUNES-VIERNES	1.087	1.306	3.634
PROMEDIO SABADO-DOMINGO	1.248	1.500	3.905
PAGINAS / VISITAS	2,72		
DURACION MEDIA VISITAS	0:09:27		
TIEMPO INTERACCIÓN MEDIO	0:13:34		

2. Secciones (Nacional e Internacional)

	PAGINAS	%
HOME	0	0 %
RESTO	115.354	100.00 %

3. Por día del mes (Nacional e Internacional)

Día	N. únicos	Visitas	Páginas	Día	N. únicos	Visitas	Páginas	Día	N. únicos	Visitas	Páginas
1	1.224	1.466	3.759	11	1.341	1.597	4.639	21	1.086	1.339	3.891
2	1.738	2.059	5.006	12	1.285	1.515	4.565	22	1.192	1.432	4.001
3	1.214	1.473	3.872	13	1.088	1.295	4.026	23	1.498	1.769	4.351
4	1.089	1.332	3.533	14	1.011	1.201	3.466	24	1.062	1.288	3.830
5	1.116	1.347	3.542	15	1.305	1.552	4.077	25	929	1.122	3.146
6	1.239	1.457	3.608	16	1.500	1.826	4.636	26	988	1.172	3.330
7	1.226	1.452	3.804	17	1.152	1.427	4.350	27	824	961	2.428
8	1.074	1.295	3.458	18	1.039	1.270	3.580	28	765	898	2.425
9	1.146	1.387	3.280	19	1.330	1.613	4.167	29	905	1.098	3.046
10	1.177	1.428	3.992	20	981	1.165	3.010	30	901	1.114	3.432
								31	883	1.078	3.104

4. Gráficas (Nacional e Internacional)

4.1 Por día de la semana (promedio)

N. únicos / Visitas (x 100)

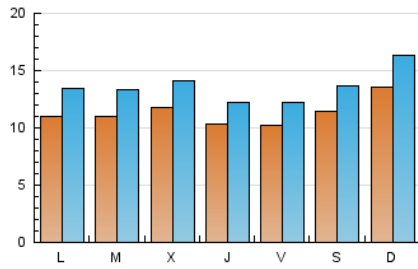

Páginas (x 100)

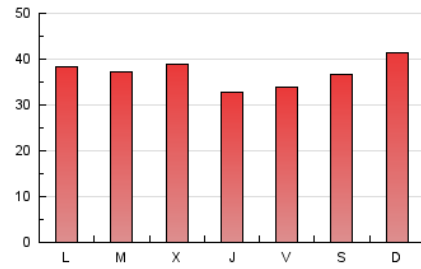

4.2 Por franja horaria (promedio)

Visitas_ (x 1000)

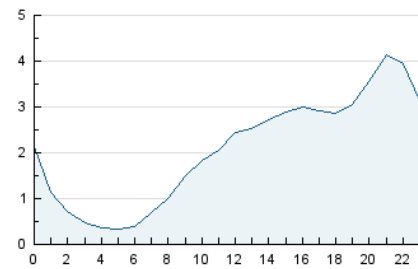

Páginas (x 1000)



4.3 Por meses

N. únicos / Visitas (x 1000)

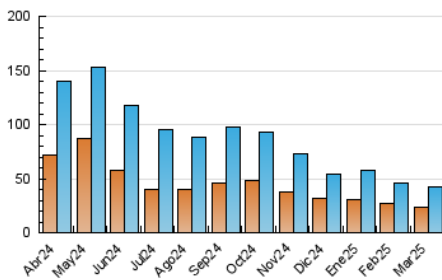

Páginas (x 1000)

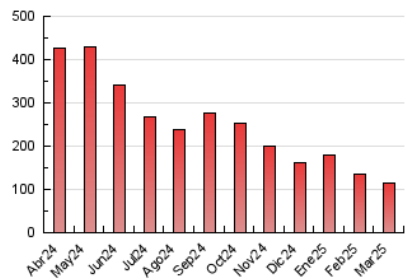



INFORMACION Y CONTROL DE PUBLICACIONES, S.A.

Velázquez, 46, 1ª Drcha - Tel. 91 435 00 32 Fax 91 435 96 05 - 28001 - MADRID
Av. Diagonal 497, 5a planta - Tel 93 439 24 18 Fax 93 419 25 34 - 08029 - BARCELONA

Anexo - Tráfico Nacional

Título: CRTVG.ES
URL Primaria: http://www.crtvg.es
Editor: Corporación Radio e Televisión de Galicia, S.A.
Domicilio: San Marcos s/n
Ciudad: 15820 SANTIAGO DE COMPOSTELA
Teléfono: 981 540 640
Fax: 981 540 859
E-mail:
Clasificación: Entretenimiento
Sub-Clasificación: Broadcast



1. Cifras totales y promedios (Nacional)

MES - AÑO	NAVEGADORES UNICOS	VISITAS	PAGINAS
Marzo - 2025	21.991	40.524	111.385
PROMEDIO DIARIO	1.097	1.321	3.593
PROMEDIO LUNES-VIERNES	1.049	1.263	3.522
PROMEDIO SABADO-DOMINGO	1.196	1.442	3.743
PAGINAS / VISITAS	2,72		
DURACION MEDIA VISITAS	0:09:26		
TIEMPO INTERACCIÓN MEDIO	0:13:36		

2. Secciones (Nacional)

	PAGINAS	%
HOME	0	0 %
RESTO	111.385	100.00 %

3. Por día del mes (Nacional)

Día	N. únicos	Visitas	Páginas	Día	N. únicos	Visitas	Páginas	Día	N. únicos	Visitas	Páginas
1	1.178	1.411	3.532	11	1.306	1.552	4.552	21	1.038	1.286	3.479
2	1.669	1.982	4.829	12	1.244	1.471	4.405	22	1.131	1.363	3.709
3	1.173	1.427	3.769	13	1.062	1.266	3.942	23	1.425	1.687	4.120
4	1.048	1.288	3.425	14	977	1.162	3.392	24	1.018	1.234	3.710
5	1.081	1.309	3.456	15	1.255	1.497	3.931	25	904	1.092	3.075
6	1.191	1.408	3.496	16	1.464	1.785	4.569	26	956	1.134	3.275
7	1.167	1.386	3.697	17	1.087	1.359	4.153	27	806	940	2.392
8	1.039	1.257	3.364	18	1.015	1.243	3.514	28	739	869	2.370
9	1.076	1.313	3.104	19	1.273	1.549	4.058	29	864	1.053	2.956
10	1.152	1.393	3.861	20	938	1.117	2.896	30	863	1.071	3.319
								31	854	1.042	3.035

4. Gráficas (Nacional)

4.1 Por día de la semana (promedio)

N. únicos / Visitas (x 100)

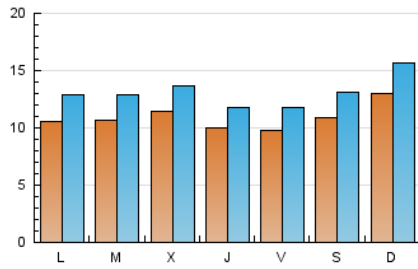

Páginas (x 100)

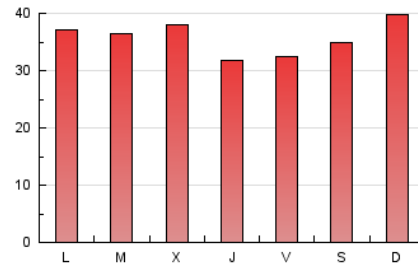

4.2 Por franja horaria (promedio)

Visitas_ (x 1000)



Páginas (x 1000)

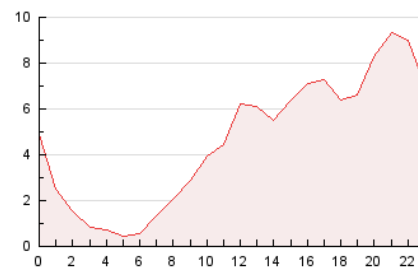

4.3 Por meses

N. únicos / Visitas (x 1000)

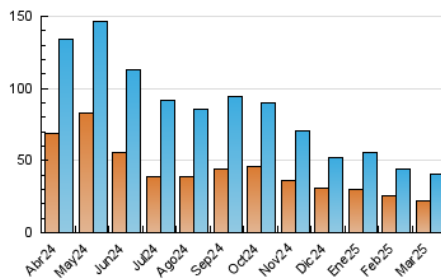

Páginas (x 1000)

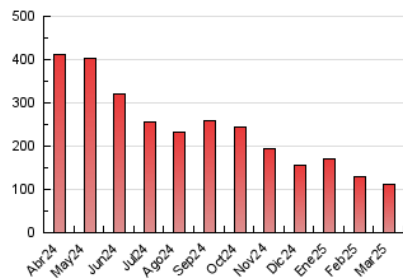

5. Observaciones

Este Medio Electrónico de Comunicación ha sido medido por la herramienta Google Analytics de Google (GA4).

6. Definiciones básicas (Para más información ver Normas Técnicas para el Control de los Medios Electrónicos de Comunicación)

Página Vista:

Conjunto de ficheros enviado a un usuario como resultado de una petición del mismo recibida por el servidor. Cuando la página está formada por varios marcos (frames), el conjunto de los mismos tendrá, a efectos de cómputo, la consideración de una página unitaria.

Visita:

Una secuencia ininterrumpida de páginas servidas a un usuario válido. Si dicho usuario no realiza peticiones de páginas en un periodo de tiempo (30 min) la siguiente petición constituirá el inicio de una nueva visita.

Navegador Único:

Total de combinaciones únicas de una dirección IP y un identificador adicional. Los medios pueden utilizar cookies o el Identificador de Alta de registro.

Duración Página Vista:

Tiempo acumulado en segundos de todas las páginas vistas (en visitas de dos o más páginas vistas), dividido por el número total de páginas vistas.

Duración Visita:

Tiempo en segundos de todas las visitas de dos o más páginas vistas, dividido por el número total de visitas de dos o más páginas vistas.

Tráfico nacional:

Audiencia/difusión correspondiente a España medida en base a los datos de las direcciones IP registradas por el sistema de medición.

7. Opinión

De OJDinteractiva, la división de INFORMACIÓN Y CONTROL DE PUBLICACIONES S.A.:

Hemos examinado la información facilitada por el editor del medio electrónico para el periodo que comprende la presente certificación.

Nuestro examen se ha realizado de acuerdo con las normas y procedimientos establecidos en las Normas Técnicas para el Control de los Medios Electrónicos de Comunicación.

En nuestra opinión, la presente acta presenta razonablemente la difusión/audiencia registrada por este medio electrónico.

ADVERTENCIA:

El trabajo de OJDinteractiva, la división de INFORMACIÓN Y CONTROL DE PUBLICACIONES S.A (INTROL) se limita a la realización de pruebas para la revisión de los datos de recuento suministrados por el editor con la finalidad de expresar una opinión sobre la razonabilidad de dichos datos de acuerdo con las Normas Técnicas para el control de los MEC.

Por tanto, INTROL no acepta responsabilidad alguna por las inexactitudes o errores que puedan existir en los datos de recuento. Tampoco acepta ninguna responsabilidad por la falsedad en los datos de recuento recibidos del editor, ni por otros datos de medición que no están incluidos en el análisis.

Abril - 2025

OJDinteractiva