



INFORMACION Y CONTROL DE PUBLICACIONES, S.A.

Velázquez, 46, 1ª Drcha - Tel. 91 435 00 32 Fax 91 435 96 05 - 28001 - MADRID
Av. Diagonal 497, 5a planta - Tel 93 439 24 18 Fax 93 419 25 34 - 08029 - BARCELONA

Título: ESCRAPALIA.COM
URL Primaria: https://www.escrapalia.com
Editor: Surus Inversa, S.L
Domicilio: Camino de las Huertas, 18, 2º piso
Ciudad: 28223 Pozuelo de Alarcón
Teléfono:
Fax:
E-mail:
Clasificación: Clasificados, subastas
Sub-Clasificación: --



1. Cifras totales y promedios (Nacional e Internacional)

MES - AÑO	NAVEGADORES UNICOS	VISITAS	PAGINAS
Agosto - 2023	34.746	57.713	561.624
PROMEDIO DIARIO	1.559	1.862	18.117
PROMEDIO LUNES-VIERNES	1.717	2.065	19.484
PROMEDIO SABADO-DOMINGO	1.105	1.276	14.185
PAGINAS / VISITAS	9,73		
DURACION MEDIA VISITAS	0:04:58		
TIEMPO INTERACCIÓN MEDIO	0:04:22		

2. Secciones (Nacional e Internacional)

	PAGINAS	%
HOME	45.516	8.10 %
RESTO	516.108	91.90 %

3. Por día del mes (Nacional e Internacional)

Día	N. únicos	Visitas	Páginas	Día	N. únicos	Visitas	Páginas	Día	N. únicos	Visitas	Páginas
1	2.044	2.463	23.376	11	1.527	1.827	20.311	21	1.903	2.297	23.254
2	1.826	2.189	20.675	12	1.196	1.390	14.885	22	1.699	2.060	22.047
3	1.750	2.103	18.861	13	1.061	1.219	14.577	23	1.332	1.693	15.603
4	1.694	2.051	18.033	14	2.045	2.429	22.518	24	1.132	1.493	16.588
5	958	1.106	12.217	15	1.709	2.001	19.875	25	1.126	1.330	12.205
6	995	1.169	13.602	16	1.460	1.767	15.912	26	879	984	9.911
7	2.183	2.529	22.265	17	1.410	1.758	19.201	27	1.369	1.583	17.107
8	1.866	2.260	18.838	18	1.196	1.416	14.436	28	2.633	3.110	26.392
9	2.017	2.392	20.896	19	1.100	1.281	14.327	29	1.978	2.363	21.186
10	1.339	1.669	17.814	20	1.280	1.475	16.855	30	1.926	2.230	18.834
								31	1.685	2.076	19.023

4. Gráficas (Nacional e Internacional)

4.1 Por día de la semana (promedio)

N. únicos / Visitas (x 100)

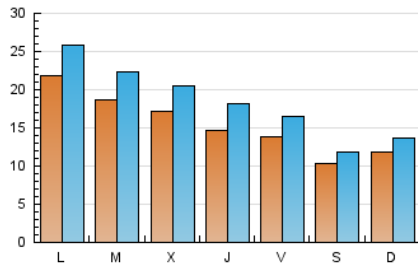

Páginas (x 100)

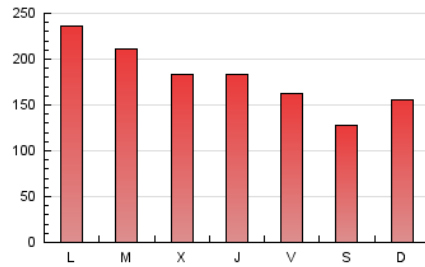

4.2 Por franja horaria (promedio)

Visitas_ (x 1000)

Páginas (x 1000)

4.3 Por meses

N. únicos / Visitas (x 1000)

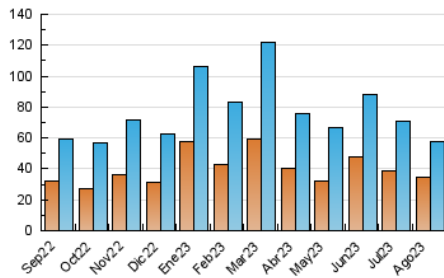

Páginas (x 1000)

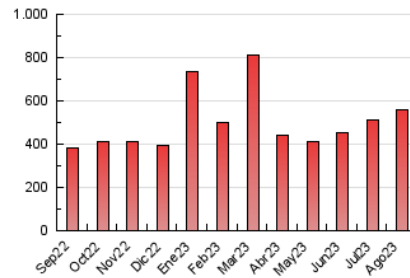



INFORMACION Y CONTROL DE PUBLICACIONES, S.A.

Velázquez, 46, 1ª Drcha - Tel. 91 435 00 32 Fax 91 435 96 05 - 28001 - MADRID
Av. Diagonal 497, 5a planta - Tel 93 439 24 18 Fax 93 419 25 34 - 08029 - BARCELONA

Anexo - Tráfico Nacional

Título: ESCRAPALIA.COM
URL Primaria: https://www.escrapalia.com
Editor: Surus Inversa, S.L
Domicilio: Camino de las Huertas, 18, 2º piso
Ciudad: 28223 Pozuelo de Alarcón
Teléfono:
Fax:
E-mail:
Clasificación: Clasificados, subastas
Sub-Clasificación: --



1. Cifras totales y promedios (Nacional)

MES - AÑO	NAVEGADORES UNICOS	VISITAS	PAGINAS
Agosto - 2023	33.367	55.378	540.671
PROMEDIO DIARIO	1.497	1.786	17.441
PROMEDIO LUNES-VIERNES	1.650	1.985	18.780
PROMEDIO SABADO-DOMINGO	1.055	1.216	13.591
PAGINAS / VISITAS	9,76		
DURACION MEDIA VISITAS	0:04:57		
TIEMPO INTERACCIÓN MEDIO	0:04:23		

2. Secciones (Nacional)

	PAGINAS	%
HOME	43.805	8.10 %
RESTO	496.866	91.90 %

3. Por día del mes (Nacional)

Día	N. únicos	Visitas	Páginas	Día	N. únicos	Visitas	Páginas	Día	N. únicos	Visitas	Páginas
1	1.967	2.370	22.759	11	1.473	1.761	19.852	21	1.825	2.211	22.587
2	1.776	2.128	20.343	12	1.147	1.333	14.285	22	1.647	1.992	21.485
3	1.691	2.030	17.981	13	1.011	1.140	13.979	23	1.292	1.639	15.187
4	1.640	1.987	17.455	14	1.935	2.295	21.348	24	1.079	1.427	15.903
5	916	1.059	11.659	15	1.629	1.907	19.130	25	1.080	1.263	11.536
6	949	1.117	12.937	16	1.394	1.685	15.071	26	851	948	9.618
7	2.129	2.467	21.813	17	1.283	1.605	17.914	27	1.308	1.517	16.569
8	1.813	2.191	18.252	18	1.110	1.314	13.121	28	2.530	3.021	25.479
9	1.949	2.294	20.121	19	1.045	1.219	13.668	29	1.911	2.277	20.540
10	1.290	1.611	17.145	20	1.216	1.392	16.013	30	1.878	2.172	18.315
								31	1.629	2.006	18.606

4. Gráficas (Nacional)

4.1 Por día de la semana (promedio)

N. únicos / Visitas (x 100)

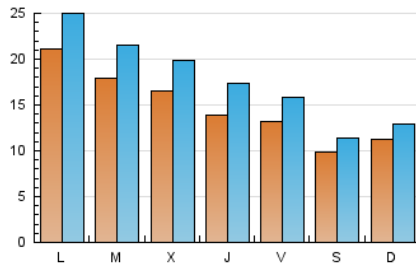

Páginas (x 100)

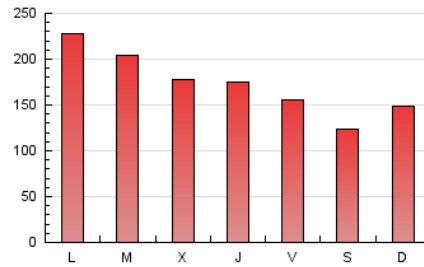

4.2 Por franja horaria (promedio)

Visitas_ (x 1000)

Páginas (x 1000)

4.3 Por meses

N. únicos / Visitas (x 1000)

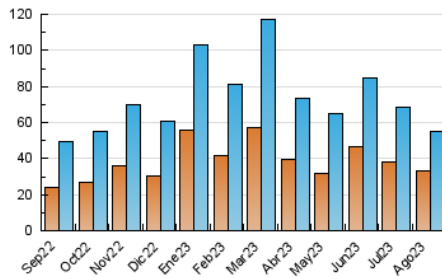

Páginas (x 1000)

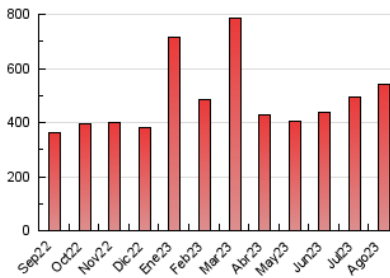

5. Observaciones

Este Medio Electrónico de Comunicación ha sido medido por la herramienta Google Analytics de Google (GA4)

6. Definiciones básicas (Para más información ver Normas Técnicas para el Control de los Medios Electrónicos de Comunicación)

Página Vista:

Conjunto de ficheros enviado a un usuario como resultado de una petición del mismo recibida por el servidor. Cuando la página está formada por varios marcos (frames), el conjunto de los mismos tendrá, a efectos de cómputo, la consideración de una página unitaria.

Visita:

Una secuencia ininterrumpida de páginas servidas a un usuario válido. Si dicho usuario no realiza peticiones de páginas en un periodo de tiempo (30 min) la siguiente petición constituirá el inicio de una nueva visita.

Navegador Único:

Total de combinaciones únicas de una dirección IP y un identificador adicional. Los medios pueden utilizar cookies o el Identificador de Alta de registro.

Duración Página Vista:

Tiempo acumulado en segundos de todas las páginas vistas (en visitas de dos o más páginas vistas), dividido por el número total de páginas vistas.

Duración Visita:

Tiempo en segundos de todas las visitas de dos o más páginas vistas, dividido por el número total de visitas de dos o más páginas vistas.

Tráfico nacional:

Audiencia/difusión correspondiente a España medida en base a los datos de las direcciones IP registradas por el sistema de medición.

7. Opinión

De OJDinteractiva, la división de INFORMACIÓN Y CONTROL DE PUBLICACIONES S.A.:

Hemos examinado la información facilitada por el editor del medio electrónico para el periodo que comprende la presente certificación.

Nuestro examen se ha realizado de acuerdo con las normas y procedimientos establecidos en las Normas Técnicas para el Control de los Medios Electrónicos de Comunicación.

En nuestra opinión, la presente acta presenta razonablemente la difusión/audiencia registrada por este medio electrónico.

ADVERTENCIA:

El trabajo de OJDinteractiva, la división de INFORMACIÓN Y CONTROL DE PUBLICACIONES S.A (INTROL) se limita a la realización de pruebas para la revisión de los datos de recuento suministrados por el editor con la finalidad de expresar una opinión sobre la razonabilidad de dichos datos de acuerdo con las Normas Técnicas para el control de los MEC.

Por tanto, INTROL no acepta responsabilidad alguna por las inexactitudes o errores que puedan existir en los datos de recuento. Tampoco acepta ninguna responsabilidad por la falsedad en los datos de recuento recibidos del editor, ni por otros datos de medición que no están incluidos en el análisis.

Septiembre - 2023

OJDinteractiva