



INFORMACION Y CONTROL DE PUBLICACIONES, S.A.

Velázquez, 46, 1ª Drcha - Tel. 91 435 00 32 Fax 91 435 96 05 - 28001 - MADRID
Av. Diagonal 497, 5a planta - Tel 93 439 24 18 Fax 93 419 25 34 - 08029 - BARCELONA

Título: ESCRAPALIA.COM
URL Primaria: https://www.escrapalia.com
Editor: Surus Inversa, S.L
Domicilio: Camino de las Huertas, 18, 2º piso
Ciudad: 28223 Pozuelo de Alarcón
Teléfono:
Fax:
E-mail:
Clasificación: Clasificados, subastas
Sub-Clasificación: --



1. Cifras totales y promedios (Nacional e Internacional)

MES - AÑO	NAVEGADORES UNICOS	VISITAS	PAGINAS
Junio - 2023	48.160	88.113	451.460
PROMEDIO DIARIO	2.246	2.937	15.049
PROMEDIO LUNES-VIERNES	2.507	3.307	16.695
PROMEDIO SABADO-DOMINGO	1.526	1.921	10.522
PAGINAS / VISITAS	5,12		
DURACION MEDIA VISITAS	0:03:15		
DURACION MEDIA PAGINAS	0:00:47		

2. Secciones (Nacional e Internacional)

	PAGINAS	%
HOME	41.938	9.29 %
RESTO	409.522	90.71 %

3. Por día del mes (Nacional e Internacional)

Día	N. únicos	Visitas	Páginas	Día	N. únicos	Visitas	Páginas	Día	N. únicos	Visitas	Páginas
1	2.070	3.188	18.274	11	921	1.260	8.936	21	3.328	4.173	19.142
2	1.297	1.810	11.268	12	1.872	2.565	16.019	22	6.789	8.033	23.531
3	1.455	1.990	14.030	13	1.896	2.653	17.179	23	1.883	2.545	14.589
4	1.352	1.835	12.599	14	2.116	2.977	19.204	24	1.125	1.455	9.612
5	2.083	2.866	16.445	15	5.460	6.639	19.847	25	1.228	1.549	9.351
6	1.686	2.380	14.728	16	5.953	6.706	16.721	26	2.124	2.832	17.111
7	1.429	2.005	11.842	17	2.737	3.137	10.721	27	1.966	2.807	16.827
8	1.575	2.320	14.397	18	2.673	3.110	11.888	28	1.758	2.607	15.539
9	1.021	1.466	8.927	19	3.007	3.916	22.301	29	2.032	3.001	20.455
10	718	1.031	7.040	20	2.569	3.622	21.677	30	1.243	1.635	11.260

4. Gráficas (Nacional e Internacional)

4.1 Por día de la semana (promedio)

N. únicos / Visitas (x 100)

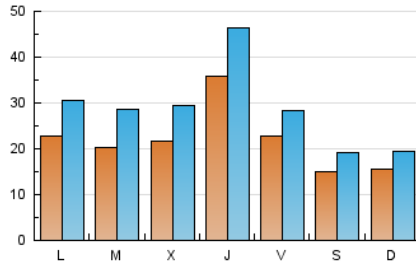

Páginas (x 100)

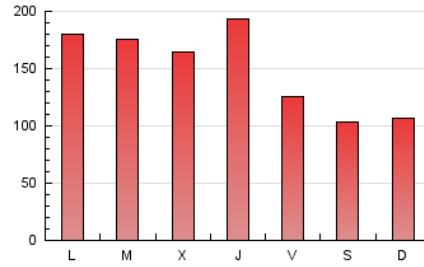

4.2 Por franja horaria (promedio)

Visitas_ (x 1000)



Páginas (x 1000)

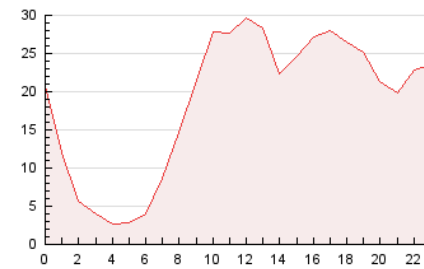

4.3 Por meses

N. únicos / Visitas (x 1000)

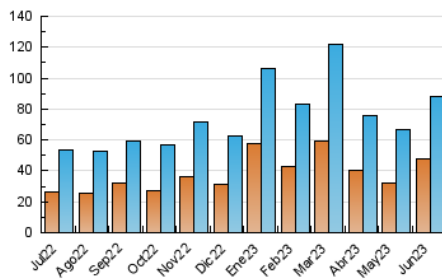

Páginas (x 1000)

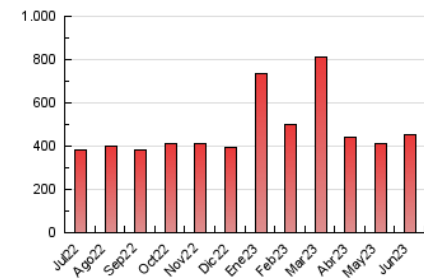



INFORMACION Y CONTROL DE PUBLICACIONES, S.A.

Velázquez, 46, 1ª Drcha - Tel. 91 435 00 32 Fax 91 435 96 05 - 28001 - MADRID
Av. Diagonal 497, 5a planta - Tel 93 439 24 18 Fax 93 419 25 34 - 08029 - BARCELONA

Anexo - Tráfico Nacional

Título: ESCRAPALIA.COM
URL Primaria: https://www.escrapalia.com
Editor: Surus Inversa, S.L
Domicilio: Camino de las Huertas, 18, 2º piso
Ciudad: 28223 Pozuelo de Alarcón
Teléfono:
Fax:
E-mail:
Clasificación: Clasificados, subastas
Sub-Clasificación: --



1. Cifras totales y promedios (Nacional)

MES - AÑO	NAVEGADORES UNICOS	VISITAS	PAGINAS
Junio - 2023	46.237	84.929	437.854
PROMEDIO DIARIO	2.158	2.831	14.595
PROMEDIO LUNES-VIERNES	2.413	3.190	16.184
PROMEDIO SABADO-DOMINGO	1.458	1.843	10.226
PAGINAS / VISITAS	5,16		
DURACION MEDIA VISITAS	0:03:16		
DURACION MEDIA PAGINAS	0:00:47		

2. Secciones (Nacional)

	PAGINAS	%
HOME	40.742	9.30 %
RESTO	397.112	90.70 %

3. Por día del mes (Nacional)

Día	N. únicos	Visitas	Páginas	Día	N. únicos	Visitas	Páginas	Día	N. únicos	Visitas	Páginas
1	1.985	3.083	17.632	11	889	1.218	8.726	21	3.197	4.004	18.632
2	1.256	1.757	11.074	12	1.820	2.499	15.534	22	6.510	7.690	22.786
3	1.421	1.947	13.760	13	1.849	2.599	16.808	23	1.829	2.462	14.217
4	1.322	1.799	12.384	14	2.050	2.899	18.819	24	1.085	1.401	9.171
5	2.021	2.779	15.841	15	5.226	6.382	19.253	25	1.184	1.493	9.089
6	1.626	2.311	14.254	16	5.679	6.410	16.152	26	2.062	2.748	16.416
7	1.387	1.948	11.512	17	2.565	2.952	10.388	27	1.888	2.701	16.264
8	1.516	2.241	13.963	18	2.512	2.940	11.497	28	1.688	2.509	14.997
9	979	1.404	8.571	19	2.899	3.792	21.716	29	1.959	2.890	19.716
10	685	991	6.796	20	2.471	3.510	21.075	30	1.190	1.570	10.811

4. Gráficas (Nacional)

4.1 Por día de la semana (promedio)

N. únicos / Visitas (x 100)

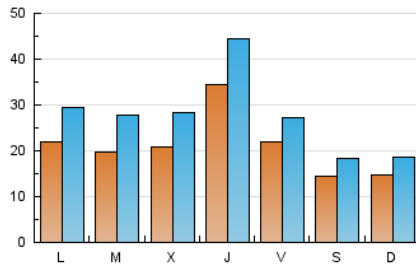

Páginas (x 100)

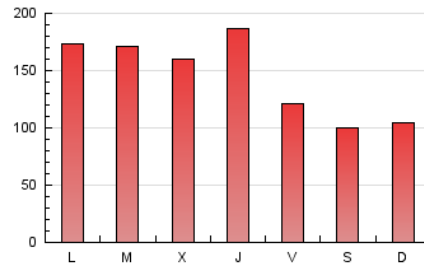

4.2 Por franja horaria (promedio)

Visitas_ (x 1000)



Páginas (x 1000)

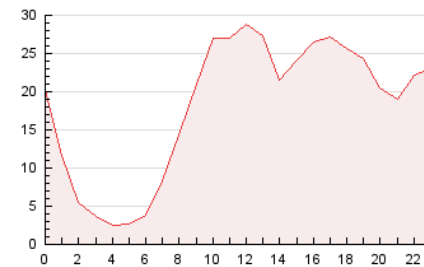

4.3 Por meses

N. únicos / Visitas (x 1000)

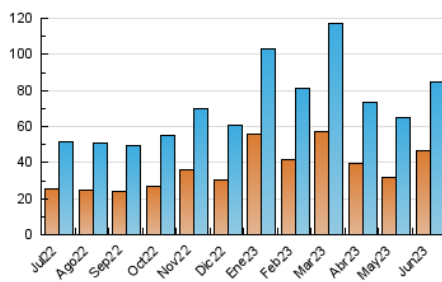

Páginas (x 1000)

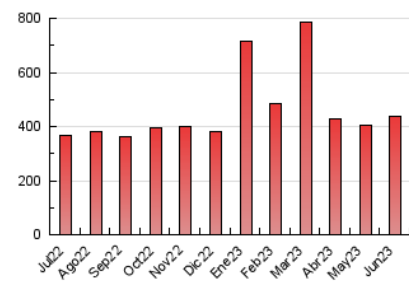

5. Observaciones

Este Medio Electrónico de Comunicación ha sido medido por la herramienta Google Analytics de Google (Universal Analytics)

6. Definiciones básicas (Para más información ver Normas Técnicas para el Control de los Medios Electrónicos de Comunicación)

Página Vista:

Conjunto de ficheros enviado a un usuario como resultado de una petición del mismo recibida por el servidor. Cuando la página está formada por varios marcos (frames), el conjunto de los mismos tendrá, a efectos de cómputo, la consideración de una página unitaria.

Visita:

Una secuencia ininterrumpida de páginas servidas a un usuario válido. Si dicho usuario no realiza peticiones de páginas en un periodo de tiempo (30 min) la siguiente petición constituirá el inicio de una nueva visita.

Navegador Único:

Total de combinaciones únicas de una dirección IP y un identificador adicional. Los medios pueden utilizar cookies o el Identificador de Alta de registro.

Duración Página Vista:

Tiempo acumulado en segundos de todas las páginas vistas (en visitas de dos o más páginas vistas), dividido por el número total de páginas vistas.

Duración Visita:

Tiempo en segundos de todas las visitas de dos o más páginas vistas, dividido por el número total de visitas de dos o más páginas vistas.

Tráfico nacional:

Audiencia/difusión correspondiente a España medida en base a los datos de las direcciones IP registradas por el sistema de medición.

7. Opinión

De OJDinteractiva, la división de INFORMACIÓN Y CONTROL DE PUBLICACIONES S.A.:

Hemos examinado la información facilitada por el editor del medio electrónico para el periodo que comprende la presente certificación.

Nuestro examen se ha realizado de acuerdo con las normas y procedimientos establecidos en las Normas Técnicas para el Control de los Medios Electrónicos de Comunicación.

En nuestra opinión, la presente acta presenta razonablemente la difusión/audiencia registrada por este medio electrónico.

ADVERTENCIA:

El trabajo de OJDinteractiva, la división de INFORMACIÓN Y CONTROL DE PUBLICACIONES S.A (INTROL) se limita a la realización de pruebas para la revisión de los datos de recuento suministrados por el editor con la finalidad de expresar una opinión sobre la razonabilidad de dichos datos de acuerdo con las Normas Técnicas para el control de los MEC.

Por tanto, INTROL no acepta responsabilidad alguna por las inexactitudes o errores que puedan existir en los datos de recuento. Tampoco acepta ninguna responsabilidad por la falsedad en los datos de recuento recibidos del editor, ni por otros datos de medición que no están incluidos en el análisis.

Julio - 2023

OJDinteractiva