



INFORMACION Y CONTROL DE PUBLICACIONES, S.A.

Velázquez, 46, 1ª Drcha - Tel. 91 435 00 32 Fax 91 435 96 05 - 28001 - MADRID
 Av. Diagonal 497, 5a planta - Tel 93 439 24 18 Fax 93 419 25 34 - 08029 - BARCELONA

Título: UEPi MALLORCA
Editor: Salseo APP, S.L.
Domicilio: Plaza Es Fortí, 3, entresuelo 4
Ciudad: 07011 PALMA DE MALLORCA
Teléfono:
Fax:
E-mail:
Clasificación: Noticias e Información
Sub-Clasificación: Noticias globales y actualidad



1. Cifras totales y promedios (Nacional e Internacional)

MES - AÑO	NAVEGADORES UNICOS	VISITAS	PAGINAS
Diciembre - 2023	380	899	3.308
PROMEDIO DIARIO	25	29	107
PROMEDIO LUNES-VIERNES	24	28	102
PROMEDIO SABADO-DOMINGO	26	30	116
PAGINAS / VISITAS	3,68		
DURACION MEDIA VISITAS	0:07:32		
TIEMPO INTERACCIÓN MEDIO	0:04:22		

3. Por día del mes (Nacional e Internacional)

Día	N. únicos	Visitas	Páginas	Día	N. únicos	Visitas	Páginas	Día	N. únicos	Visitas	Páginas
1	23	33	116	11	24	30	94	21	28	33	116
2	27	33	125	12	15	20	65	22	28	28	79
3	33	37	148	13	16	17	51	23	19	22	67
4	24	29	121	14	20	26	96	24	13	12	59
5	27	28	102	15	29	34	114	25	31	33	118
6	31	39	169	16	31	31	109	26	23	26	119
7	26	29	100	17	27	35	116	27	27	30	96
8	30	36	122	18	16	19	60	28	24	24	101
9	24	38	186	19	17	19	90	29	29	35	132
10	26	28	129	20	26	28	86	30	28	30	107
								31	34	37	115

4. Gráficas (Nacional e Internacional)

4.1 Por día de la semana (promedio)

N. únicos / Visitas (x 100)

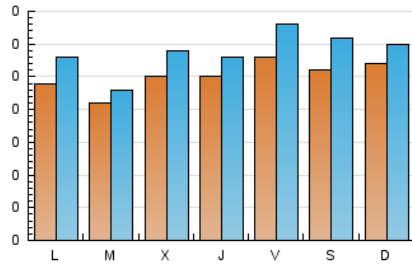

Páginas (x 100)

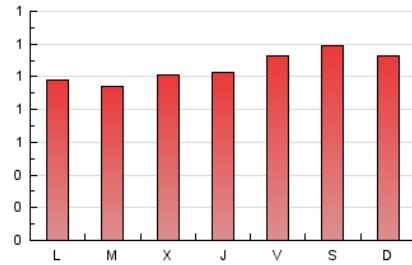

4.2 Por franja horaria (promedio)

Visitas_ (x 1000)

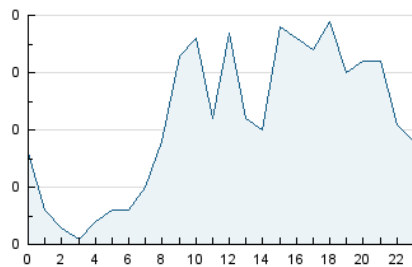

Páginas (x 1000)

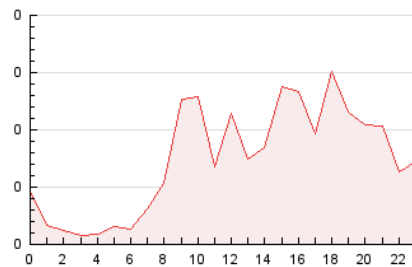

4.3 Por meses

N. únicos / Visitas (x 1000)

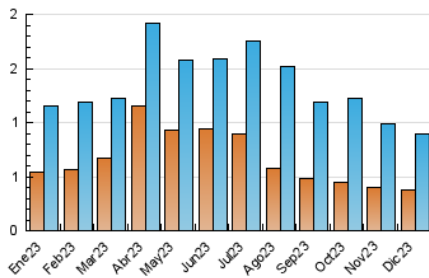

Páginas (x 1000)

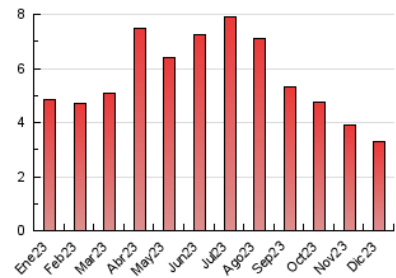



INFORMACION Y CONTROL DE PUBLICACIONES, S.A.

Velázquez, 46, 1ª Drcha - Tel. 91 435 00 32 Fax 91 435 96 05 - 28001 - MADRID
Av. Diagonal 497, 5a planta - Tel 93 439 24 18 Fax 93 419 25 34 - 08029 - BARCELONA

Anexo - Tráfico Nacional

Título: UEPi MALLORCA
Editor: Salseo APP, S.L.
Domicilio: Plaza Es Fortí, 3, entresuelo 4
Ciudad: 07011 PALMA DE MALLORCA
Teléfono:
Fax:
E-mail:
Clasificación: Noticias e Información
Sub-Clasificación: Noticias globales y actualidad



1. Cifras totales y promedios (Nacional)

MES - AÑO	NAVEGADORES UNICOS	VISITAS	PAGINAS
Diciembre - 2023	339	845	3.177
PROMEDIO DIARIO	23	27	102
PROMEDIO LUNES-VIERNES	23	26	97
PROMEDIO SABADO-DOMINGO	26	29	113
PAGINAS / VISITAS	3,76		
DURACION MEDIA VISITAS	0:07:57		
TIEMPO INTERACCIÓN MEDIO	0:04:51		

3. Por día del mes (Nacional)

Día	N. únicos	Visitas	Páginas	Día	N. únicos	Visitas	Páginas	Día	N. únicos	Visitas	Páginas
1	20	30	112	11	23	29	92	21	24	29	106
2	27	33	125	12	14	19	62	22	25	25	71
3	33	37	148	13	14	15	47	23	18	21	64
4	22	27	115	14	19	25	94	24	12	11	56
5	24	25	95	15	27	32	109	25	28	30	112
6	31	39	169	16	31	31	109	26	22	25	116
7	25	28	97	17	26	34	113	27	24	27	90
8	30	36	122	18	15	18	57	28	21	21	95
9	24	38	186	19	17	19	90	29	26	30	119
10	26	28	129	20	22	24	77	30	28	30	107
								31	30	29	93

4. Gráficas (Nacional)

4.1 Por día de la semana (promedio)

N. únicos / Visitas (x 100)

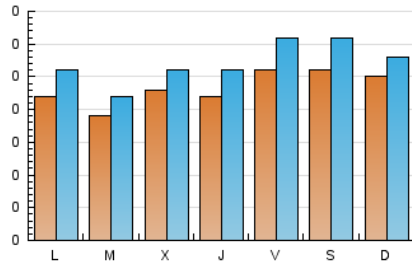

Páginas (x 100)

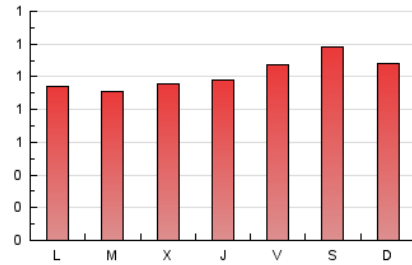

4.2 Por franja horaria (promedio)

Visitas_ (x 1000)

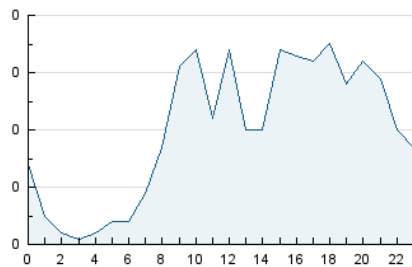

Páginas (x 1000)

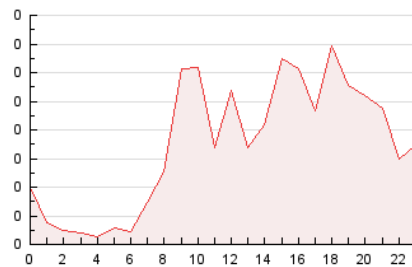

4.3 Por meses

N. únicos / Visitas (x 1000)

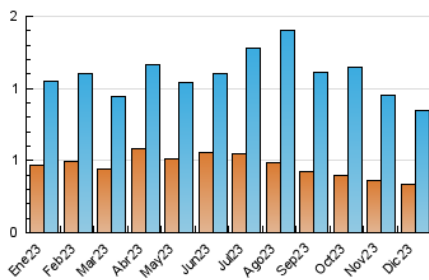

Páginas (x 1000)

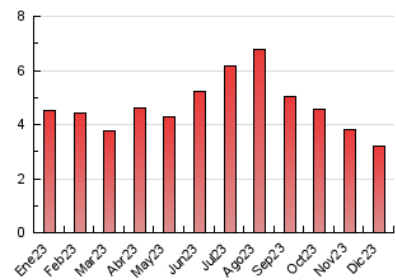

5. Observaciones

Este Medio Electrónico de Comunicación ha sido medido por la herramienta Google Analytics de Google (GA4)

5. Definiciones básicas (Para más información ver Normas Técnicas para el Control de los Medios Electrónicos de Comunicación)

Página Vista:

Conjunto de ficheros enviado a un usuario como resultado de una petición del mismo recibida por el servidor. Cuando la página está formada por varios marcos (frames), el conjunto de los mismos tendrá, a efectos de cómputo, la consideración de una página unitaria.

Visita:

Una secuencia ininterrumpida de páginas servidas a un usuario válido. Si dicho usuario no realiza peticiones de páginas en un periodo de tiempo (30 min) la siguiente petición constituirá el inicio de una nueva visita.

Navegador Único:

Total de combinaciones únicas de una dirección IP y un identificador adicional. Los medios pueden utilizar cookies o el Identificador de Alta de registro.

Duración Página Vista:

Tiempo acumulado en segundos de todas las páginas vistas (en visitas de dos o más páginas vistas), dividido por el número total de páginas vistas.

Duración Visita:

Tiempo en segundos de todas las visitas de dos o más páginas vistas, dividido por el número total de visitas de dos o más páginas vistas.

Tráfico nacional:

Audiencia/difusión correspondiente a España medida en base a los datos de las direcciones IP registradas por el sistema de medición.

6. Opinión

De OJDinteractiva, la división de INFORMACIÓN Y CONTROL DE PUBLICACIONES S.A.:

Hemos examinado la información facilitada por el editor del medio electrónico para el periodo que comprende la presente certificación.

Nuestro examen se ha realizado de acuerdo con las normas y procedimientos establecidos en las Normas Técnicas para el Control de los Medios Electrónicos de Comunicación.

En nuestra opinión, la presente acta presenta razonablemente la difusión/audiencia registrada por este medio electrónico.

ADVERTENCIA:

El trabajo de OJDinteractiva, la división de INFORMACIÓN Y CONTROL DE PUBLICACIONES S.A (INTROL) se limita a la realización de pruebas para la revisión de los datos de recuento suministrados por el editor con la finalidad de expresar una opinión sobre la razonabilidad de dichos datos de acuerdo con las Normas Técnicas para el control de los MEC.

Por tanto, INTROL no acepta responsabilidad alguna por las inexactitudes o errores que puedan existir en los datos de recuento. Tampoco acepta ninguna responsabilidad por la falsedad en los datos de recuento recibidos del editor, ni por otros datos de medición que no están incluidos en el análisis.

- 2023

OJDinteractiva