



INFORMACION Y CONTROL DE PUBLICACIONES, S.A.

Velázquez, 46, 1º Drcha - Tel. 91 435 00 32 Fax 91 435 96 05 - 28001 - MADRID
Av. Diagonal 497, 5a planta - Tel 93 439 24 18 Fax 93 419 25 34 - 08029 - BARCELONA

Título: DIARIODEMARRATXI.COM
URL Primaria: https://www.diariodemarratxi.com
Editor: Medios Digitales de Baleares, S.L.
Domicilio: C/Fluviá, 1 bajos
Ciudad: 07009 Palma de Mallorca
Teléfono:
Fax:
E-mail:
Clasificación: Noticias e Información
Sub-Clasificación: Noticias globales y actualidad

diariode
marratxi
.com

1. Cifras totales y promedios (Nacional e Internacional)

MES - AÑO	NAVEGADORES UNICOS	VISITAS	PAGINAS
Mayo - 2022	36.961	41.441	130.594
PROMEDIO DIARIO	1.276	1.337	4.213
PROMEDIO LUNES-VIERNES	1.327	1.391	4.482
PROMEDIO SABADO-DOMINGO	1.152	1.203	3.554
PAGINAS / VISITAS	3,15		
DURACION MEDIA VISITAS	0:01:29		
DURACION MEDIA PAGINAS	0:00:41		

2. Secciones (Nacional e Internacional)

	PAGINAS	%
HOME	2.548	1.95 %
RESTO	128.046	98.05 %

3. Por día del mes (Nacional e Internacional)

Día	N. únicos	Visitas	Páginas	Día	N. únicos	Visitas	Páginas	Día	N. únicos	Visitas	Páginas
1	1.777	1.832	5.035	11	1.619	1.703	5.368	21	695	727	2.378
2	1.287	1.347	4.322	12	2.814	3.038	10.454	22	1.004	1.048	3.252
3	1.845	1.908	5.803	13	1.609	1.734	5.330	23	970	1.015	3.243
4	2.302	2.371	7.533	14	1.327	1.390	4.313	24	870	909	2.883
5	1.724	1.786	6.894	15	1.356	1.408	4.340	25	930	979	3.326
6	1.175	1.230	3.878	16	1.447	1.491	4.567	26	1.063	1.115	3.571
7	1.015	1.071	2.932	17	1.211	1.252	3.699	27	825	871	2.550
8	1.249	1.303	3.673	18	1.485	1.527	5.112	28	950	1.012	2.956
9	1.262	1.328	4.062	19	1.108	1.162	3.896	29	991	1.038	3.103
10	1.182	1.261	3.712	20	801	835	2.739	30	860	899	2.951
								31	809	851	2.719

4. Gráficas (Nacional e Internacional)

4.1 Por día de la semana (promedio)

N. únicos / Visitas (x 100)

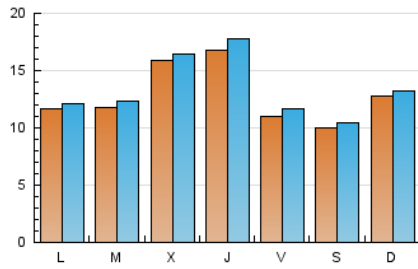

Páginas (x 100)

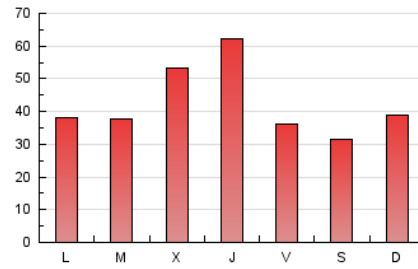

4.2 Por franja horaria (promedio)

Visitas_ (x 1000)



Páginas (x 1000)



4.3 Por meses

N. únicos / Visitas (x 1000)

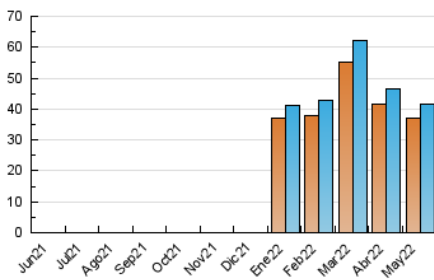

Páginas (x 1000)

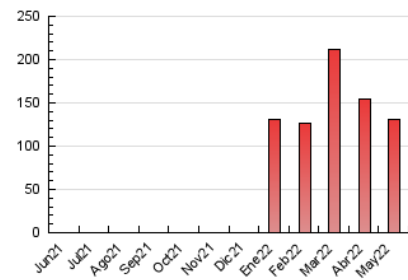



INFORMACION Y CONTROL DE PUBLICACIONES, S.A.

Velázquez, 46, 1º Drcha - Tel. 91 435 00 32 Fax 91 435 96 05 - 28001 - MADRID
 Av. Diagonal 497, 5a planta - Tel 93 439 24 18 Fax 93 419 25 34 - 08029 - BARCELONA

Anexo - Tráfico Nacional

Título: DIARIODEMARRATXI.COM
URL Primaria: https://www.diariodemarratxi.com
Editor: Medios Digitales de Baleares, S.L.
Domicilio: C/Fluviá, 1 bajos
Ciudad: 07009 Palma de Mallorca
Teléfono:
Fax:
E-mail:
Clasificación: Noticias e Información
Sub-Clasificación: Noticias globales y actualidad

diariode
marratxi
 .com

1. Cifras totales y promedios (Nacional)

MES - AÑO	NAVEGADORES UNICOS	VISITAS	PAGINAS
Mayo - 2022	28.761	32.632	102.833
PROMEDIO DIARIO	1.005	1.053	3.317
PROMEDIO LUNES-VIERNES	1.033	1.083	3.523
PROMEDIO SABADO-DOMINGO	935	978	2.815
PAGINAS / VISITAS	3,15		
DURACION MEDIA VISITAS	0:01:24		
DURACION MEDIA PAGINAS	0:00:39		

2. Secciones (Nacional)

	PAGINAS	%
HOME	2.262	2.20 %
RESTO	100.571	97.80 %

3. Por día del mes (Nacional)

Día	N. únicos	Visitas	Páginas	Día	N. únicos	Visitas	Páginas	Día	N. únicos	Visitas	Páginas
1	1.581	1.632	4.278	11	1.324	1.398	4.414	21	486	509	1.696
2	1.030	1.088	3.462	12	1.702	1.794	7.395	22	778	813	2.429
3	1.529	1.588	4.721	13	1.170	1.272	3.647	23	716	755	2.315
4	1.956	2.013	6.378	14	1.021	1.070	3.168	24	626	656	2.058
5	1.424	1.477	5.950	15	1.104	1.141	3.430	25	698	733	2.485
6	937	980	3.055	16	1.197	1.236	3.765	26	877	917	3.029
7	804	847	2.285	17	937	972	2.858	27	646	684	1.961
8	1.057	1.107	3.098	18	1.253	1.284	4.286	28	773	829	2.414
9	1.019	1.075	3.264	19	862	910	3.142	29	813	857	2.536
10	941	1.011	2.930	20	577	605	1.935	30	695	728	2.324
								31	618	651	2.125

4. Gráficas (Nacional)

4.1 Por día de la semana (promedio)

N. únicos / Visitas (x 100)

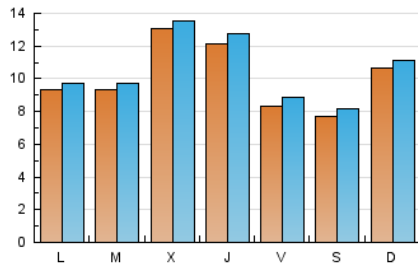

Páginas (x 100)

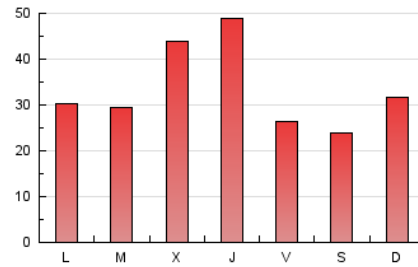

4.2 Por franja horaria (promedio)

Visitas_ (x 1000)

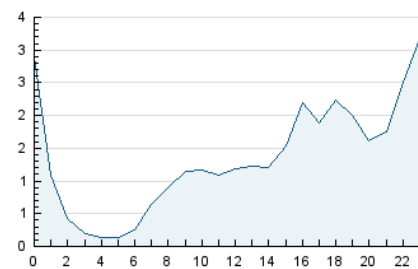

Páginas (x 1000)

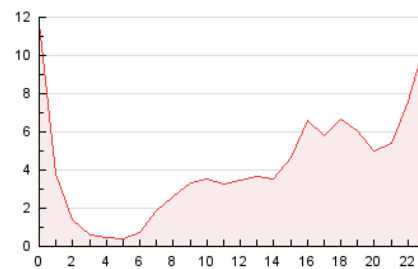

4.3 Por meses

N. únicos / Visitas (x 1000)

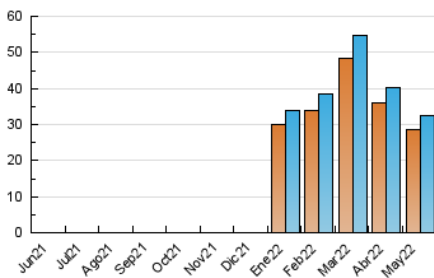

Páginas (x 1000)

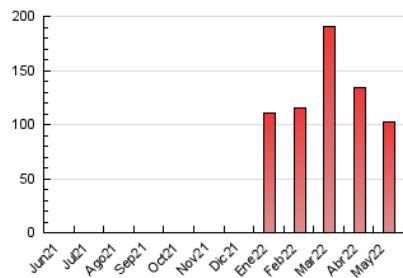

5. Observaciones

Este Medio Electrónico de Comunicación ha sido medido por la herramienta Google Analytics de Google

6. Definiciones básicas (Para más información ver Normas Técnicas para el Control de los Medios Electrónicos de Comunicación)

Página Vista:

Conjunto de ficheros enviado a un usuario como resultado de una petición del mismo recibida por el servidor. Cuando la página está formada por varios marcos (frames), el conjunto de los mismos tendrá, a efectos de cómputo, la consideración de una página unitaria.

Visita:

Una secuencia ininterrumpida de páginas servidas a un usuario válido. Si dicho usuario no realiza peticiones de páginas en un periodo de tiempo (30 min) la siguiente petición constituirá el inicio de una nueva visita.

Navegador Único:

Total de combinaciones únicas de una dirección IP y un identificador adicional. Los medios pueden utilizar cookies o el Identificador de Alta de registro.

Duración Página Vista:

Tiempo acumulado en segundos de todas las páginas vistas (en visitas de dos o más páginas vistas), dividido por el número total de páginas vistas.

Duración Visita:

Tiempo en segundos de todas las visitas de dos o más páginas vistas, dividido por el número total de visitas de dos o más páginas vistas.

Tráfico nacional:

Audiencia/difusión correspondiente a España medida en base a los datos de las direcciones IP registradas por el sistema de medición.

7. Opinión

De OJDinteractiva, la división de INFORMACIÓN Y CONTROL DE PUBLICACIONES S.A.:

Hemos examinado la información facilitada por el editor del medio electrónico para el periodo que comprende la presente certificación.

Nuestro examen se ha realizado de acuerdo con las normas y procedimientos establecidos en las Normas Técnicas para el Control de los Medios Electrónicos de Comunicación.

En nuestra opinión, la presente acta presenta razonablemente la difusión/audiencia registrada por este medio electrónico.

ADVERTENCIA:

El trabajo de OJDinteractiva, la división de INFORMACIÓN Y CONTROL DE PUBLICACIONES S.A (INTROL) se limita a la realización de pruebas para la revisión de los datos de recuento suministrados por el editor con la finalidad de expresar una opinión sobre la razonabilidad de dichos datos de acuerdo con las Normas Técnicas para el control de los MEC. Por tanto, INTROL no acepta responsabilidad alguna por las inexactitudes o errores que puedan existir en los datos de recuento. Tampoco acepta ninguna responsabilidad por la falsedad en los datos de recuento recibidos del editor, ni por otros datos de medición que no están incluidos en el análisis.

Junio - 2022

OJDinteractiva