



INFORMACION Y CONTROL DE PUBLICACIONES, S.A.

Velázquez, 46, 1º Drcha - Tel. 91 435 00 32 Fax 91 435 96 05 - 28001 - MADRID
Av. Diagonal 497, 5a planta - Tel 93 439 24 18 Fax 93 419 25 34 - 08029 - BARCELONA

Título: DIARIOBALEAR.COM
URL Primaria: https://diariobalear.com
Editor: Jose Bernardo Rojas Vadell
Domicilio: Carrer de l'Arc de Sant Martí nº 9
Ciudad: 07011 Palma de Mallorca
Teléfono:
Fax:
E-mail:
Clasificación: Noticias e Información
Sub-Clasificación: Noticias globales y actualidad

DIARIO BALEAR

1. Cifras totales y promedios (Nacional e Internacional)

MES - AÑO	NAVEGADORES UNICOS	VISITAS	PAGINAS
Abril - 2022	10.658	13.185	16.637
PROMEDIO DIARIO	410	440	555
PROMEDIO LUNES-VIERNES	370	394	494
PROMEDIO SABADO-DOMINGO	506	545	695
PAGINAS / VISITAS	1,26		
DURACION MEDIA VISITAS	0:00:49		
DURACION MEDIA PAGINAS	0:03:07		

2. Secciones (Nacional e Internacional)

	PAGINAS	%
HOME	683	4.11 %
RESTO	15.954	95.89 %

3. Por día del mes (Nacional e Internacional)

Día	N. únicos	Visitas	Páginas	Día	N. únicos	Visitas	Páginas	Día	N. únicos	Visitas	Páginas
1	429	462	579	11	316	340	458	21	338	362	454
2	508	531	653	12	492	521	648	22	299	322	408
3	420	456	575	13	315	327	479	23	742	795	964
4	312	335	414	14	319	344	413	24	722	772	931
5	651	698	835	15	277	297	353	25	326	346	433
6	597	632	763	16	261	283	372	26	398	417	527
7	336	350	440	17	354	380	449	27	368	394	497
8	217	230	284	18	301	324	415	28	282	305	379
9	361	402	490	19	430	464	571	29	317	339	479
10	403	432	549	20	440	467	550	30	781	858	1.275

4. Gráficas (Nacional e Internacional)

4.1 Por día de la semana (promedio)

N. únicos / Visitas (x 100)

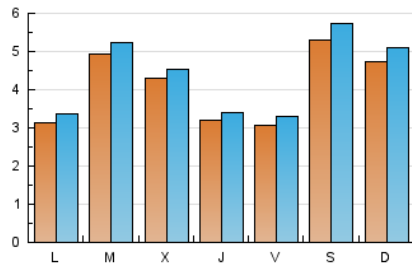

Páginas (x 100)

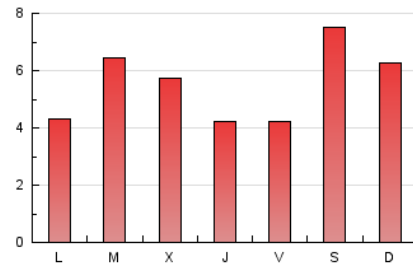

4.2 Por franja horaria (promedio)

Visitas_ (x 1000)



Páginas (x 1000)



4.3 Por meses

N. únicos / Visitas (x 1000)

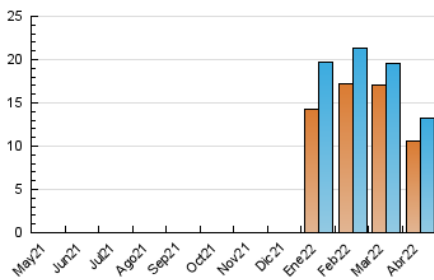

Páginas (x 1000)

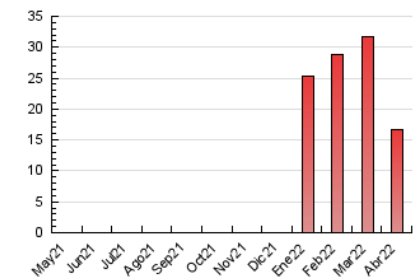



INFORMACION Y CONTROL DE PUBLICACIONES, S.A.

Velázquez, 46, 1º Drcha - Tel. 91 435 00 32 Fax 91 435 96 05 - 28001 - MADRID
 Av. Diagonal 497, 5a planta - Tel 93 439 24 18 Fax 93 419 25 34 - 08029 - BARCELONA

Anexo - Tráfico Nacional

Título: DIARIOBALEAR.COM
URL Primaria: https://diariobalear.com
Editor: Jose Bernardo Rojas Vadell
Domicilio: Carrer de l'Arc de Sant Martí nº 9
Ciudad: 07011 Palma de Mallorca
Teléfono:
Fax:
E-mail:
Clasificación: Noticias e Información
Sub-Clasificación: Noticias globales y actualidad

DIARIO BALEAR

1. Cifras totales y promedios (Nacional)

MES - AÑO	NAVEGADORES UNICOS	VISITAS	PAGINAS
Abril - 2022	8.627	10.980	13.990
PROMEDIO DIARIO	340	366	466
PROMEDIO LUNES-VIERNES	295	317	406
PROMEDIO SABADO-DOMINGO	444	481	606
PAGINAS / VISITAS	1,27		
DURACION MEDIA VISITAS		0:00:54	
DURACION MEDIA PAGINAS		0:03:17	

2. Secciones (Nacional)

	PAGINAS	%
HOME	627	4.48 %
RESTO	13.363	95.52 %

3. Por día del mes (Nacional)

Día	N. únicos	Visitas	Páginas	Día	N. únicos	Visitas	Páginas	Día	N. únicos	Visitas	Páginas
1	337	365	471	11	230	251	356	21	273	293	379
2	427	449	561	12	417	444	559	22	221	243	319
3	355	390	504	13	262	274	420	23	685	735	901
4	241	263	333	14	276	298	365	24	648	694	846
5	567	609	740	15	226	243	291	25	250	269	348
6	526	561	682	16	215	237	320	26	306	324	428
7	271	282	359	17	316	339	405	27	250	271	348
8	146	157	203	18	244	265	352	28	213	233	302
9	298	336	419	19	343	376	469	29	223	244	346
10	341	365	472	20	367	388	466	30	712	782	1.026

4. Gráficas (Nacional)

4.1 Por día de la semana (promedio)

N. únicos / Visitas (x 100)

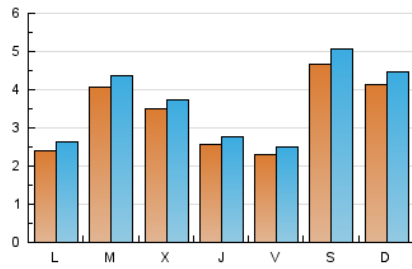

Páginas (x 100)

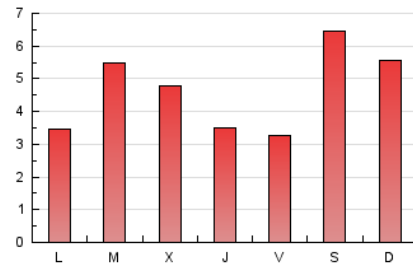

4.2 Por franja horaria (promedio)

Visitas_ (x 1000)

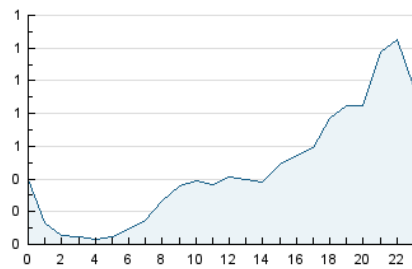

Páginas (x 1000)

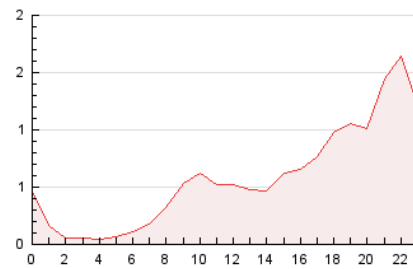

4.3 Por meses

N. únicos / Visitas (x 1000)

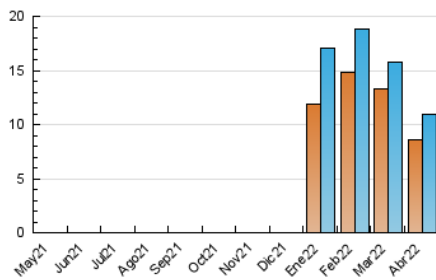

Páginas (x 1000)

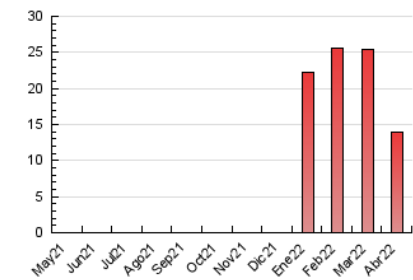

5. Observaciones

Este Medio Electrónico de Comunicación ha sido medido por la herramienta Google Analytics de Google

6. Definiciones básicas (Para más información ver Normas Técnicas para el Control de los Medios Electrónicos de Comunicación)

Página Vista:

Conjunto de ficheros enviado a un usuario como resultado de una petición del mismo recibida por el servidor. Cuando la página está formada por varios marcos (frames), el conjunto de los mismos tendrá, a efectos de cómputo, la consideración de una página unitaria.

Visita:

Una secuencia ininterrumpida de páginas servidas a un usuario válido. Si dicho usuario no realiza peticiones de páginas en un periodo de tiempo (30 min) la siguiente petición constituirá el inicio de una nueva visita.

Navegador Único:

Total de combinaciones únicas de una dirección IP y un identificador adicional. Los medios pueden utilizar cookies o el Identificador de Alta de registro.

Duración Página Vista:

Tiempo acumulado en segundos de todas las páginas vistas (en visitas de dos o más páginas vistas), dividido por el número total de páginas vistas.

Duración Visita:

Tiempo en segundos de todas las visitas de dos o más páginas vistas, dividido por el número total de visitas de dos o más páginas vistas.

Tráfico nacional:

Audiencia/difusión correspondiente a España medida en base a los datos de las direcciones IP registradas por el sistema de medición.

7. Opinión

De OJDinteractiva, la división de INFORMACIÓN Y CONTROL DE PUBLICACIONES S.A.:

Hemos examinado la información facilitada por el editor del medio electrónico para el periodo que comprende la presente certificación.

Nuestro examen se ha realizado de acuerdo con las normas y procedimientos establecidos en las Normas Técnicas para el Control de los Medios Electrónicos de Comunicación.

En nuestra opinión, la presente acta presenta razonablemente la difusión/audiencia registrada por este medio electrónico.

ADVERTENCIA:

El trabajo de OJDinteractiva, la división de INFORMACIÓN Y CONTROL DE PUBLICACIONES S.A (INTROL) se limita a la realización de pruebas para la revisión de los datos de recuento suministrados por el editor con la finalidad de expresar una opinión sobre la razonabilidad de dichos datos de acuerdo con las Normas Técnicas para el control de los MEC. Por tanto, INTROL no acepta responsabilidad alguna por las inexactitudes o errores que puedan existir en los datos de recuento. Tampoco acepta ninguna responsabilidad por la falsedad en los datos de recuento recibidos del editor, ni por otros datos de medición que no están incluidos en el análisis.

Mayo - 2022

OJDinteractiva