



INFORMACION Y CONTROL DE PUBLICACIONES, S.A.

Velázquez, 46, 1º Drcha - Tel. 91 435 00 32 Fax 91 435 96 05 - 28001 - MADRID
Av. Diagonal 497, 5a planta - Tel 93 439 24 18 Fax 93 419 25 34 - 08029 - BARCELONA

Título: DIARIOBALEAR.COM
URL Primaria: https://diariobalear.com
Editor: Jose Bernardo Rojas Vadell
Domicilio: Carrer de l'Arc de Sant Martí nº 9
Ciudad: 07011 Palma de Mallorca
Teléfono:
Fax:
E-mail:
Clasificación: Noticias e Información
Sub-Clasificación: Noticias globales y actualidad

DIARIO BALEAR

1. Cifras totales y promedios (Nacional e Internacional)

MES - AÑO	NAVEGADORES UNICOS	VISITAS	PAGINAS
Enero - 2024	31.130	43.370	68.416
PROMEDIO DIARIO	1.277	1.399	2.207
PROMEDIO LUNES-VIERNES	1.240	1.358	2.151
PROMEDIO SABADO-DOMINGO	1.384	1.518	2.368
PAGINAS / VISITAS	1,58		
DURACION MEDIA VISITAS	0:01:36		
TIEMPO INTERACCIÓN MEDIO	0:00:09		

2. Secciones (Nacional e Internacional)

	PAGINAS	%
HOME	801	1.17 %
RESTO	67.615	98.83 %

3. Por día del mes (Nacional e Internacional)

Día	N. únicos	Visitas	Páginas	Día	N. únicos	Visitas	Páginas	Día	N. únicos	Visitas	Páginas
1	700	765	1.482	11	916	995	1.719	21	1.792	1.958	2.645
2	775	855	1.710	12	903	970	1.565	22	1.514	1.661	2.368
3	727	787	1.515	13	1.237	1.356	2.558	23	1.699	1.924	2.841
4	761	840	1.395	14	1.620	1.781	3.669	24	1.973	2.228	3.021
5	564	604	952	15	1.451	1.563	3.004	25	2.127	2.362	3.221
6	527	571	810	16	1.438	1.559	2.978	26	1.574	1.737	2.379
7	1.049	1.161	1.723	17	1.795	1.948	3.289	27	1.616	1.758	2.591
8	946	1.042	1.529	18	1.697	1.811	3.147	28	1.353	1.513	1.954
9	719	781	1.333	19	1.571	1.725	2.928	29	1.160	1.293	1.661
10	928	995	1.639	20	1.878	2.044	2.996	30	1.197	1.306	1.708
								31	1.382	1.477	2.086

4. Gráficas (Nacional e Internacional)

4.1 Por día de la semana (promedio)

N. únicos / Visitas (x 100)

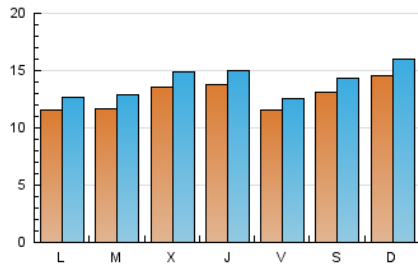

Páginas (x 100)

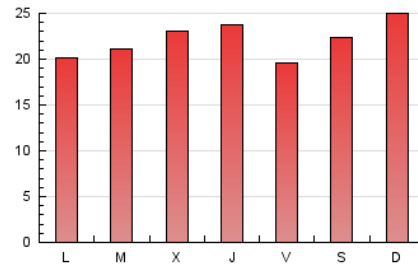

4.2 Por franja horaria (promedio)

Visitas_ (x 1000)



Páginas (x 1000)



4.3 Por meses

N. únicos / Visitas (x 1000)

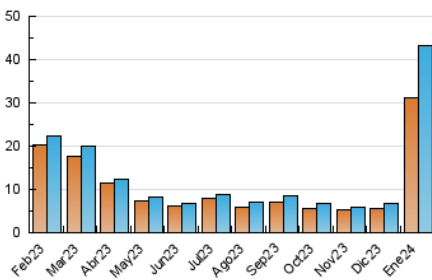

Páginas (x 1000)

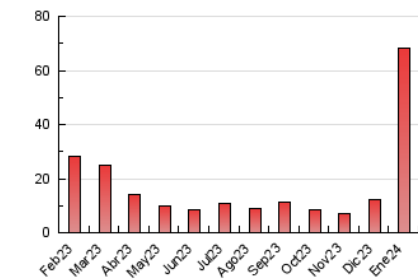



INFORMACION Y CONTROL DE PUBLICACIONES, S.A.

Velázquez, 46, 1ª Drcha - Tel. 91 435 00 32 Fax 91 435 96 05 - 28001 - MADRID
Av. Diagonal 497, 5a planta - Tel 93 439 24 18 Fax 93 419 25 34 - 08029 - BARCELONA

Anexo - Tráfico Nacional

Título: DIARIOBALEAR.COM
URL Primaria: https://diariobalear.com
Editor: Jose Bernardo Rojas Vadell
Domicilio: Carrer de l'Arc de Sant Martí nº 9
Ciudad: 07011 Palma de Mallorca
Teléfono:
Fax:
E-mail:
Clasificación: Noticias e Información
Sub-Clasificación: Noticias globales y actualidad

DIARIO BALEAR

1. Cifras totales y promedios (Nacional)

MES - AÑO	NAVEGADORES UNICOS	VISITAS	PAGINAS
Enero - 2024	27.395	39.182	63.855
PROMEDIO DIARIO	1.149	1.264	2.060
PROMEDIO LUNES-VIERNES	1.108	1.218	1.998
PROMEDIO SABADO-DOMINGO	1.268	1.396	2.238
PAGINAS / VISITAS	1,63		
DURACION MEDIA VISITAS	0:01:38		
TIEMPO INTERACCIÓN MEDIO	0:00:04		

2. Secciones (Nacional)

	PAGINAS	%
HOME	742	1.16 %
RESTO	63.113	98.84 %

3. Por día del mes (Nacional)

Día	N. únicos	Visitas	Páginas	Día	N. únicos	Visitas	Páginas	Día	N. únicos	Visitas	Páginas
1	666	730	1.442	11	850	919	1.637	21	1.583	1.744	2.419
2	713	785	1.638	12	840	901	1.497	22	1.269	1.396	2.063
3	665	721	1.437	13	1.187	1.300	2.502	23	1.500	1.718	2.614
4	676	750	1.302	14	1.570	1.728	3.609	24	1.745	1.985	2.757
5	514	550	896	15	1.385	1.490	2.929	25	1.939	2.164	3.006
6	480	521	748	16	1.342	1.458	2.850	26	1.396	1.551	2.184
7	1.020	1.128	1.687	17	1.585	1.736	3.024	27	1.459	1.591	2.407
8	874	961	1.448	18	1.489	1.591	2.899	28	1.181	1.335	1.769
9	641	693	1.235	19	1.352	1.499	2.681	29	953	1.074	1.434
10	861	920	1.564	20	1.663	1.823	2.766	30	1.025	1.130	1.529
								31	1.206	1.290	1.882

4. Gráficas (Nacional)

4.1 Por día de la semana (promedio)

N. únicos / Visitas (x 100)

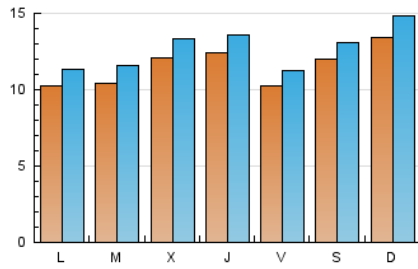

Páginas (x 100)

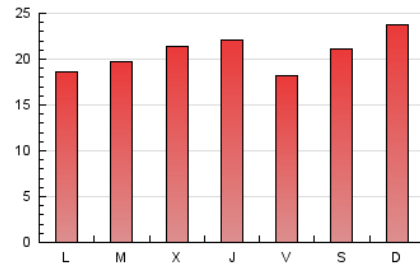

4.2 Por franja horaria (promedio)

Visitas_ (x 1000)



Páginas (x 1000)



4.3 Por meses

N. únicos / Visitas (x 1000)

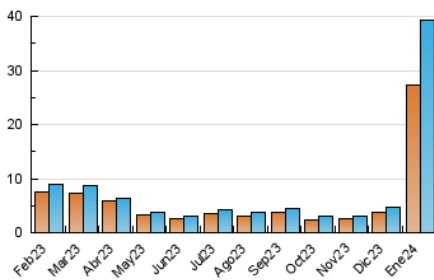

Páginas (x 1000)

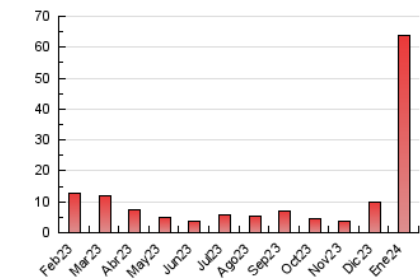

5. Observaciones

Este Medio Electrónico de Comunicación ha sido medido por la herramienta Google Analytics de Google (GA4)

6. Definiciones básicas (Para más información ver Normas Técnicas para el Control de los Medios Electrónicos de Comunicación)

Página Vista:

Conjunto de ficheros enviado a un usuario como resultado de una petición del mismo recibida por el servidor. Cuando la página está formada por varios marcos (frames), el conjunto de los mismos tendrá, a efectos de cómputo, la consideración de una página unitaria.

Visita:

Una secuencia ininterrumpida de páginas servidas a un usuario válido. Si dicho usuario no realiza peticiones de páginas en un periodo de tiempo (30 min) la siguiente petición constituirá el inicio de una nueva visita.

Navegador Único:

Total de combinaciones únicas de una dirección IP y un identificador adicional. Los medios pueden utilizar cookies o el Identificador de Alta de registro.

Duración Página Vista:

Tiempo acumulado en segundos de todas las páginas vistas (en visitas de dos o más páginas vistas), dividido por el número total de páginas vistas.

Duración Visita:

Tiempo en segundos de todas las visitas de dos o más páginas vistas, dividido por el número total de visitas de dos o más páginas vistas.

Tráfico nacional:

Audiencia/difusión correspondiente a España medida en base a los datos de las direcciones IP registradas por el sistema de medición.

7. Opinión

De OJDinteractiva, la división de INFORMACIÓN Y CONTROL DE PUBLICACIONES S.A.:

Hemos examinado la información facilitada por el editor del medio electrónico para el periodo que comprende la presente certificación.

Nuestro examen se ha realizado de acuerdo con las normas y procedimientos establecidos en las Normas Técnicas para el Control de los Medios Electrónicos de Comunicación.

En nuestra opinión, la presente acta presenta razonablemente la difusión/audiencia registrada por este medio electrónico.

ADVERTENCIA:

El trabajo de OJDinteractiva, la división de INFORMACIÓN Y CONTROL DE PUBLICACIONES S.A (INTROL) se limita a la realización de pruebas para la revisión de los datos de recuento suministrados por el editor con la finalidad de expresar una opinión sobre la razonabilidad de dichos datos de acuerdo con las Normas Técnicas para el control de los MEC.

Por tanto, INTROL no acepta responsabilidad alguna por las inexactitudes o errores que puedan existir en los datos de recuento. Tampoco acepta ninguna responsabilidad por la falsedad en los datos de recuento recibidos del editor, ni por otros datos de medición que no están incluidos en el análisis.

Febrero - 2024

OJDinteractiva