



INFORMACION Y CONTROL DE PUBLICACIONES, S.A.

Velázquez, 46, 1ª Drcha - Tel. 91 435 00 32 Fax 91 435 96 05 - 28001 - MADRID
Av. Diagonal 497, 5a planta - Tel 93 439 24 18 Fax 93 419 25 34 - 08029 - BARCELONA

Título: ICEX España Exportación e Inversiones
URL Primaria: http://www.icex.es
Editor: ICEX España Exportación e Inversiones
Domicilio: Pso. de la Castellana, 14-16
Ciudad: 28046 MADRID
Teléfono: 902 349 000
Fax: 91 349 18 13
E-mail: icex@icex.es
Clasificación: Administraciones Públicas y Organizaciones sin ánimo de lucro
Sub-Clasificación: Administraciones Públicas



1. Cifras totales y promedios (Nacional e Internacional)

MES - AÑO	NAVEGADORES UNICOS	VISITAS	PAGINAS
Agosto - 2023	50.549	85.928	262.064
PROMEDIO DIARIO	2.280	2.772	8.454
PROMEDIO LUNES-VIERNES	2.701	3.316	10.379
PROMEDIO SABADO-DOMINGO	1.072	1.208	2.920
PAGINAS / VISITAS	3,05		
DURACION MEDIA VISITAS	0:03:25		
TIEMPO INTERACCIÓN MEDIO	0:00:00		

2. Secciones (Nacional e Internacional)

	PAGINAS	%
HOME	17.644	6.73 %
RESTO	244.420	93.27 %

3. Por día del mes (Nacional e Internacional)

Día	N. únicos	Visitas	Páginas	Día	N. únicos	Visitas	Páginas	Día	N. únicos	Visitas	Páginas
1	3.452	4.364	14.762	11	2.106	2.569	7.394	21	2.593	3.217	10.078
2	3.216	3.985	13.428	12	1.049	1.157	2.679	22	2.820	3.395	11.279
3	2.817	3.567	11.570	13	1.038	1.179	2.889	23	2.788	3.289	10.059
4	2.401	2.959	10.053	14	2.086	2.572	7.594	24	2.843	3.376	10.754
5	984	1.110	2.875	15	1.591	1.806	4.824	25	2.342	2.805	8.384
6	1.104	1.259	3.204	16	2.401	2.967	8.694	26	1.146	1.280	2.986
7	2.620	3.358	11.071	17	2.439	2.953	8.860	27	1.181	1.336	3.508
8	2.790	3.395	10.688	18	2.189	2.721	8.251	28	3.296	4.044	12.786
9	2.560	3.283	10.223	19	1.064	1.188	2.620	29	3.379	4.174	12.597
10	2.583	3.117	9.184	20	1.007	1.154	2.595	30	3.483	4.296	13.474
								31	3.327	4.053	12.701

4. Gráficas (Nacional e Internacional)

4.1 Por día de la semana (promedio)

N. únicos / Visitas (x 100)

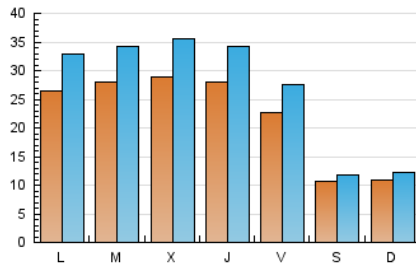

Páginas (x 100)

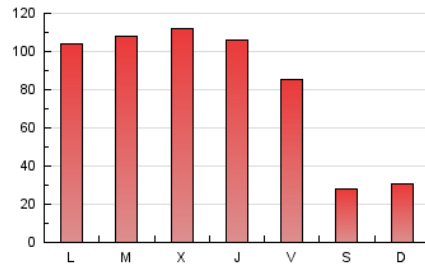

4.2 Por franja horaria (promedio)

Visitas_ (x 1000)

Páginas (x 1000)

4.3 Por meses

N. únicos / Visitas (x 1000)

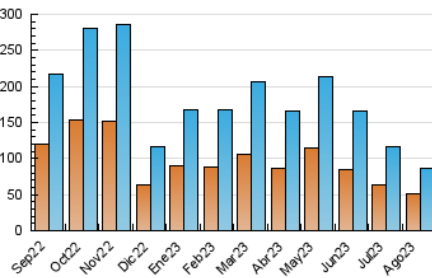

Páginas (x 1000)

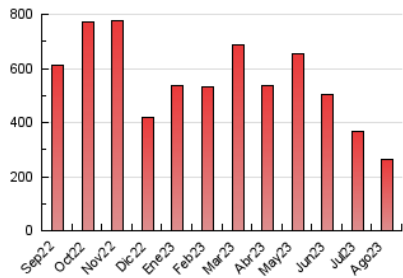



INFORMACION Y CONTROL DE PUBLICACIONES, S.A.

Velázquez, 46, 1ª Drcha - Tel. 91 435 00 32 Fax 91 435 96 05 - 28001 - MADRID
 Av. Diagonal 497, 5a planta - Tel 93 439 24 18 Fax 93 419 25 34 - 08029 - BARCELONA

Anexo - Tráfico Nacional

Título: ICEX España Exportación e Inversiones
URL Primaria: http://www.icex.es
Editor: ICEX España Exportación e Inversiones
Domicilio: Pso. de la Castellana, 14-16
Ciudad: 28046 MADRID
Teléfono: 902 349 000
Fax: 91 349 18 13
E-mail: icex@icex.es
Clasificación: Administraciones Públicas y Organizaciones sin ánimo de lucro
Sub-Clasificación: Administraciones Públicas



1. Cifras totales y promedios (Nacional)

MES - AÑO	NAVEGADORES UNICOS	VISITAS	PAGINAS
Agosto - 2023	30.878	54.953	183.597
PROMEDIO DIARIO	1.434	1.773	5.922
PROMEDIO LUNES-VIERNES	1.719	2.148	7.360
PROMEDIO SABADO-DOMINGO	615	695	1.790
PAGINAS / VISITAS	3,34		
DURACION MEDIA VISITAS	0:03:50		
TIEMPO INTERACCIÓN MEDIO	0:00:00		

2. Secciones (Nacional)

	PAGINAS	%
HOME	13.480	7.34 %
RESTO	170.117	92.66 %

3. Por día del mes (Nacional)

Día	N. únicos	Visitas	Páginas	Día	N. únicos	Visitas	Páginas	Día	N. únicos	Visitas	Páginas
1	2.320	2.971	11.243	11	1.308	1.638	5.155	21	1.655	2.088	7.177
2	2.148	2.740	10.186	12	578	640	1.520	22	1.762	2.205	7.589
3	1.853	2.362	8.411	13	588	669	1.915	23	1.834	2.240	7.399
4	1.582	2.000	7.539	14	1.204	1.489	4.720	24	1.823	2.273	7.536
5	564	644	1.794	15	771	868	2.358	25	1.459	1.794	5.835
6	626	711	1.735	16	1.428	1.749	5.961	26	671	754	1.889
7	1.678	2.125	7.819	17	1.451	1.803	6.084	27	747	849	2.454
8	1.717	2.137	7.453	18	1.328	1.686	5.653	28	2.252	2.782	9.358
9	1.605	2.029	7.023	19	576	639	1.518	29	2.206	2.738	8.896
10	1.621	2.003	6.469	20	567	653	1.496	30	2.337	2.947	10.182
								31	2.205	2.727	9.230

4. Gráficas (Nacional)

4.1 Por día de la semana (promedio)

N. únicos / Visitas (x 100)

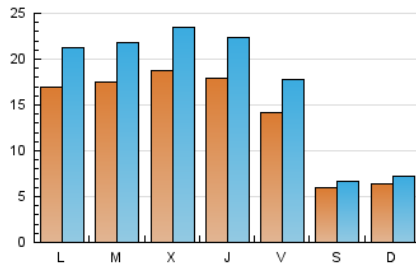

Páginas (x 100)

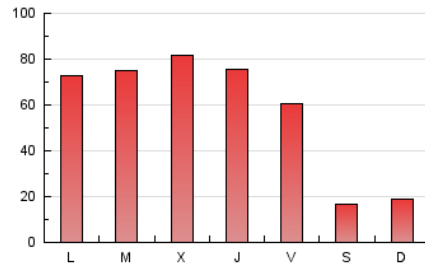

4.2 Por franja horaria (promedio)

Visitas_ (x 1000)

Páginas (x 1000)

4.3 Por meses

N. únicos / Visitas (x 1000)

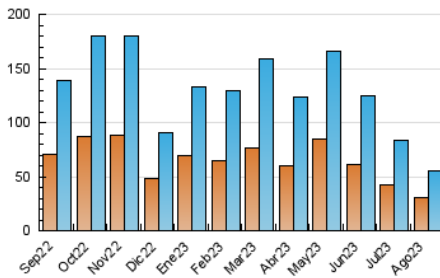

Páginas (x 1000)

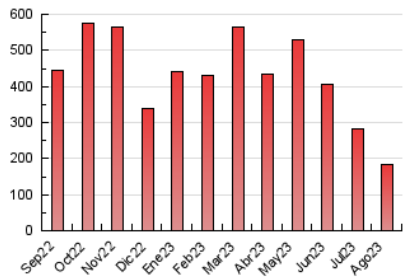

5. Observaciones

Este Medio Electrónico de Comunicación ha sido medido por la herramienta Google Analytics de Google (GA4)

6. Definiciones básicas (Para más información ver Normas Técnicas para el Control de los Medios Electrónicos de Comunicación)

Página Vista:

Conjunto de ficheros enviado a un usuario como resultado de una petición del mismo recibida por el servidor. Cuando la página está formada por varios marcos (frames), el conjunto de los mismos tendrá, a efectos de cómputo, la consideración de una página unitaria.

Visita:

Una secuencia ininterrumpida de páginas servidas a un usuario válido. Si dicho usuario no realiza peticiones de páginas en un periodo de tiempo (30 min) la siguiente petición constituirá el inicio de una nueva visita.

Navegador Único:

Total de combinaciones únicas de una dirección IP y un identificador adicional. Los medios pueden utilizar cookies o el Identificador de Alta de registro.

Duración Página Vista:

Tiempo acumulado en segundos de todas las páginas vistas (en visitas de dos o más páginas vistas), dividido por el número total de páginas vistas.

Duración Visita:

Tiempo en segundos de todas las visitas de dos o más páginas vistas, dividido por el número total de visitas de dos o más páginas vistas.

Tráfico nacional:

Audiencia/difusión correspondiente a España medida en base a los datos de las direcciones IP registradas por el sistema de medición.

7. Opinión

De OJDinteractiva, la división de INFORMACIÓN Y CONTROL DE PUBLICACIONES S.A.:

Hemos examinado la información facilitada por el editor del medio electrónico para el periodo que comprende la presente certificación.

Nuestro examen se ha realizado de acuerdo con las normas y procedimientos establecidos en las Normas Técnicas para el Control de los Medios Electrónicos de Comunicación.

En nuestra opinión, la presente acta presenta razonablemente la difusión/audiencia registrada por este medio electrónico.

ADVERTENCIA:

El trabajo de OJDinteractiva, la división de INFORMACIÓN Y CONTROL DE PUBLICACIONES S.A (INTROL) se limita a la realización de pruebas para la revisión de los datos de recuento suministrados por el editor con la finalidad de expresar una opinión sobre la razonabilidad de dichos datos de acuerdo con las Normas Técnicas para el control de los MEC.

Por tanto, INTROL no acepta responsabilidad alguna por las inexactitudes o errores que puedan existir en los datos de recuento. Tampoco acepta ninguna responsabilidad por la falsedad en los datos de recuento recibidos del editor, ni por otros datos de medición que no están incluidos en el análisis.

Septiembre - 2023

OJDinteractiva