



INFORMACION Y CONTROL DE PUBLICACIONES, S.A.

Velázquez, 46, 1ª Drcha - Tel. 91 435 00 32 Fax 91 435 96 05 - 28001 - MADRID
Av. Diagonal 497, 5a planta - Tel 93 439 24 18 Fax 93 419 25 34 - 08029 - BARCELONA

Título: REVISTA07500.COM
URL Primaria: https://revista07500.com
Editor: Sebastià Sansó Vanrell
Domicilio: Calle Sant Rafel, 63
Ciudad: 07500 Manacor
Teléfono:
Fax:
E-mail:
Clasificación: Noticias e Información
Sub-Clasificación: Noticias globales y actualidad



1. Cifras totales y promedios (Nacional e Internacional)

MES - AÑO	NAVEGADORES UNICOS	VISITAS	PAGINAS
Marzo - 2025	15.480	34.190	46.424
PROMEDIO DIARIO	975	1.096	1.498
PROMEDIO LUNES-VIERNES	989	1.116	1.513
PROMEDIO SABADO-DOMINGO	946	1.056	1.465
PAGINAS / VISITAS	1,37		
DURACION MEDIA VISITAS	0:01:45		
TIEMPO INTERACCIÓN MEDIO	0:01:40		

2. Secciones (Nacional e Internacional)

	PAGINAS	%
HOME	7.444	16.03 %
RESTO	38.980	83.97 %

3. Por día del mes (Nacional e Internacional)

Día	N. únicos	Visitas	Páginas	Día	N. únicos	Visitas	Páginas	Día	N. únicos	Visitas	Páginas
1	618	703	1.004	11	922	1.073	1.460	21	802	911	1.331
2	864	973	1.428	12	1.200	1.312	1.768	22	392	455	716
3	944	1.078	1.452	13	627	736	1.072	23	1.099	1.171	1.515
4	646	717	1.004	14	1.053	1.155	1.476	24	676	767	1.110
5	694	776	1.044	15	1.036	1.147	1.663	25	1.219	1.420	1.997
6	396	467	732	16	593	650	1.170	26	2.424	2.751	3.401
7	458	529	743	17	1.191	1.309	1.713	27	1.432	1.625	2.170
8	654	725	1.043	18	805	887	1.161	28	841	945	1.357
9	1.173	1.318	1.850	19	1.172	1.322	1.948	29	1.887	2.137	2.571
10	839	930	1.170	20	656	751	1.140	30	1.143	1.277	1.692
								31	1.762	1.974	2.523

4. Gráficas (Nacional e Internacional)

4.1 Por día de la semana (promedio)

N. únicos / Visitas (x 100)

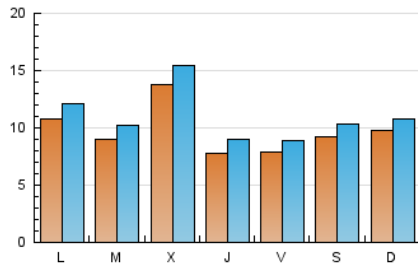

Páginas (x 100)

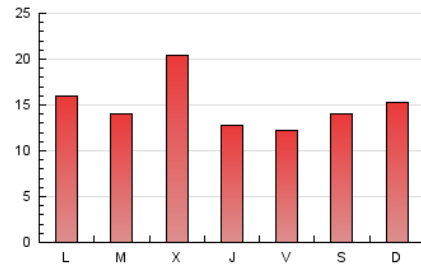

4.2 Por franja horaria (promedio)

Visitas_ (x 1000)



Páginas (x 1000)

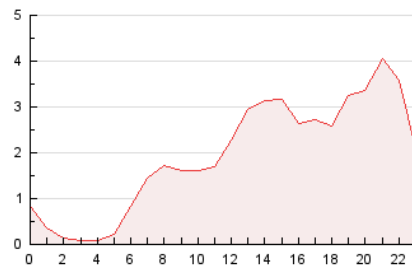

4.3 Por meses

N. únicos / Visitas (x 1000)

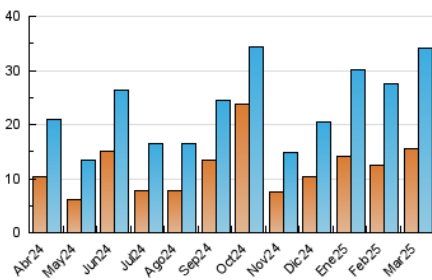

Páginas (x 1000)

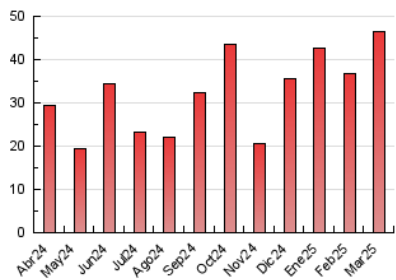



INFORMACION Y CONTROL DE PUBLICACIONES, S.A.

Velázquez, 46, 1ª Drcha - Tel. 91 435 00 32 Fax 91 435 96 05 - 28001 - MADRID
Av. Diagonal 497, 5a planta - Tel 93 439 24 18 Fax 93 419 25 34 - 08029 - BARCELONA

Anexo - Tráfico Nacional

Título: REVISTA07500.COM
URL Primaria: https://revista07500.com
Editor: Sebastià Sansó Vanrell
Domicilio: Calle Sant Rafel, 63
Ciudad: 07500 Manacor
Teléfono:
Fax:
E-mail:
Clasificación: Noticias e Información
Sub-Clasificación: Noticias globales y actualidad



1. Cifras totales y promedios (Nacional)

MES - AÑO	NAVEGADORES UNICOS	VISITAS	PAGINAS
Marzo - 2025	14.735	33.302	45.227
PROMEDIO DIARIO	946	1.065	1.459
PROMEDIO LUNES-VIERNES	960	1.084	1.475
PROMEDIO SABADO-DOMINGO	916	1.023	1.425
PAGINAS / VISITAS	1,37		
DURACION MEDIA VISITAS	0:01:46		
TIEMPO INTERACCIÓN MEDIO	0:01:44		

2. Secciones (Nacional)

	PAGINAS	%
HOME	7.231	15.99 %
RESTO	37.996	84.01 %

3. Por día del mes (Nacional)

Día	N. únicos	Visitas	Páginas	Día	N. únicos	Visitas	Páginas	Día	N. únicos	Visitas	Páginas
1	581	666	965	11	891	1.038	1.419	21	757	862	1.268
2	820	925	1.375	12	1.176	1.287	1.742	22	382	441	689
3	908	1.041	1.413	13	606	711	1.045	23	1.079	1.151	1.487
4	630	701	988	14	1.028	1.128	1.439	24	650	735	1.061
5	662	744	1.011	15	1.012	1.123	1.636	25	1.176	1.374	1.940
6	379	447	705	16	579	635	1.151	26	2.377	2.701	3.343
7	441	507	719	17	1.173	1.287	1.686	27	1.402	1.592	2.131
8	616	685	995	18	782	862	1.128	28	817	917	1.320
9	1.149	1.291	1.816	19	1.138	1.283	1.905	29	1.845	2.087	2.520
10	817	906	1.142	20	637	727	1.112	30	1.097	1.227	1.618
								31	1.713	1.920	2.458

4. Gráficas (Nacional)

4.1 Por día de la semana (promedio)

N. únicos / Visitas (x 100)

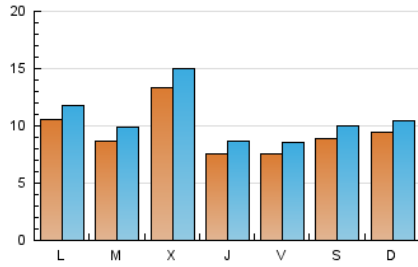

Páginas (x 100)

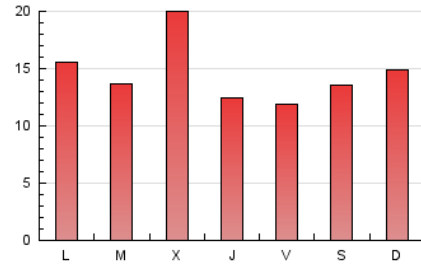

4.2 Por franja horaria (promedio)

Visitas_ (x 1000)



Páginas (x 1000)

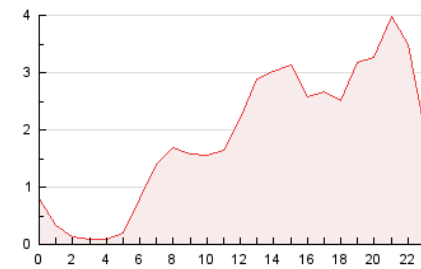

4.3 Por meses

N. únicos / Visitas (x 1000)

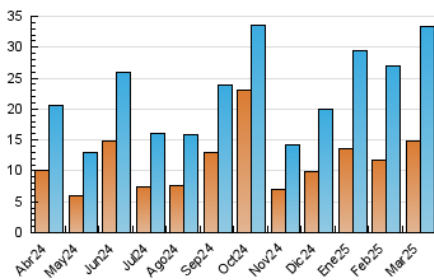

Páginas (x 1000)

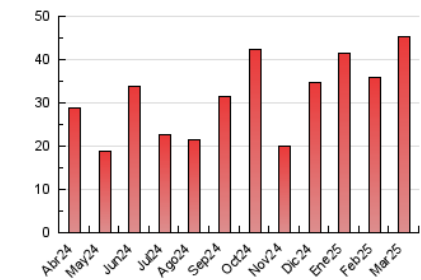

5. Observaciones

Este Medio Electrónico de Comunicación ha sido medido por la herramienta Google Analytics de Google (GA4).

6. Definiciones básicas (Para más información ver Normas Técnicas para el Control de los Medios Electrónicos de Comunicación)

Página Vista:

Conjunto de ficheros enviado a un usuario como resultado de una petición del mismo recibida por el servidor. Cuando la página está formada por varios marcos (frames), el conjunto de los mismos tendrá, a efectos de cómputo, la consideración de una página unitaria.

Visita:

Una secuencia ininterrumpida de páginas servidas a un usuario válido. Si dicho usuario no realiza peticiones de páginas en un periodo de tiempo (30 min) la siguiente petición constituirá el inicio de una nueva visita.

Navegador Único:

Total de combinaciones únicas de una dirección IP y un identificador adicional. Los medios pueden utilizar cookies o el Identificador de Alta de registro.

Duración Página Vista:

Tiempo acumulado en segundos de todas las páginas vistas (en visitas de dos o más páginas vistas), dividido por el número total de páginas vistas.

Duración Visita:

Tiempo en segundos de todas las visitas de dos o más páginas vistas, dividido por el número total de visitas de dos o más páginas vistas.

Tráfico nacional:

Audiencia/difusión correspondiente a España medida en base a los datos de las direcciones IP registradas por el sistema de medición.

7. Opinión

De OJDinteractiva, la división de INFORMACIÓN Y CONTROL DE PUBLICACIONES S.A.:

Hemos examinado la información facilitada por el editor del medio electrónico para el periodo que comprende la presente certificación.

Nuestro examen se ha realizado de acuerdo con las normas y procedimientos establecidos en las Normas Técnicas para el Control de los Medios Electrónicos de Comunicación.

En nuestra opinión, la presente acta presenta razonablemente la difusión/audiencia registrada por este medio electrónico.

ADVERTENCIA:

El trabajo de OJDinteractiva, la división de INFORMACIÓN Y CONTROL DE PUBLICACIONES S.A (INTROL) se limita a la realización de pruebas para la revisión de los datos de recuento suministrados por el editor con la finalidad de expresar una opinión sobre la razonabilidad de dichos datos de acuerdo con las Normas Técnicas para el control de los MEC.

Por tanto, INTROL no acepta responsabilidad alguna por las inexactitudes o errores que puedan existir en los datos de recuento. Tampoco acepta ninguna responsabilidad por la falsedad en los datos de recuento recibidos del editor, ni por otros datos de medición que no están incluidos en el análisis.

Abril - 2025

OJDinteractiva