



INFORMACION Y CONTROL DE PUBLICACIONES, S.A.

Velázquez, 46, 1ª Drcha - Tel. 91 435 00 32 Fax 91 435 96 05 - 28001 - MADRID
Av. Diagonal 497, 5a planta - Tel 93 439 24 18 Fax 93 419 25 34 - 08029 - BARCELONA

Título: REVISTA07500.COM
URL Primaria: https://revista07500.com
Editor: Sebastià Sansó Vanrell
Domicilio: Calle Sant Rafel, 63
Ciudad: 07500 Manacor
Teléfono:
Fax:
E-mail:
Clasificación: Noticias e Información
Sub-Clasificación: Noticias globales y actualidad



1. Cifras totales y promedios (Nacional e Internacional)

MES - AÑO	NAVEGADORES UNICOS	VISITAS	PAGINAS
Enero - 2026	17.422	37.774	48.645
PROMEDIO DIARIO	1.040	1.203	1.569
PROMEDIO LUNES-VIERNES	1.141	1.325	1.712
PROMEDIO SABADO-DOMINGO	794	904	1.220
PAGINAS / VISITAS	1,30		
DURACION MEDIA VISITAS	0:01:28		
TIEMPO INTERACCIÓN MEDIO	0:01:09		

2. Secciones (Nacional e Internacional)

	PAGINAS	%
HOME	8.453	17.38 %
RESTO	40.192	82.62 %

3. Por día del mes (Nacional e Internacional)

Día	N. únicos	Visitas	Páginas	Día	N. únicos	Visitas	Páginas	Día	N. únicos	Visitas	Páginas
1	705	768	968	11	333	387	637	21	900	1.000	1.334
2	375	436	644	12	982	1.078	1.375	22	784	901	1.218
3	528	617	824	13	1.086	1.249	1.652	23	346	427	556
4	624	712	966	14	861	965	1.298	24	915	1.052	1.360
5	571	664	999	15	4.887	6.353	8.182	25	863	965	1.219
6	1.847	2.075	2.598	16	1.573	1.826	2.259	26	1.451	1.640	2.030
7	1.179	1.278	1.633	17	1.545	1.769	2.383	27	466	543	736
8	1.954	2.159	2.585	18	753	857	1.205	28	507	587	821
9	934	1.023	1.325	19	865	958	1.291	29	512	589	865
10	1.010	1.142	1.516	20	1.530	1.761	2.163	30	785	878	1.135
								31	574	639	868

4. Gráficas (Nacional e Internacional)

4.1 Por día de la semana (promedio)

N. únicos / Visitas (x 100)

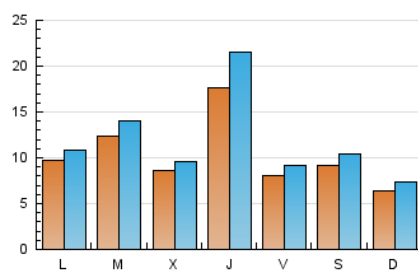

Páginas (x 100)

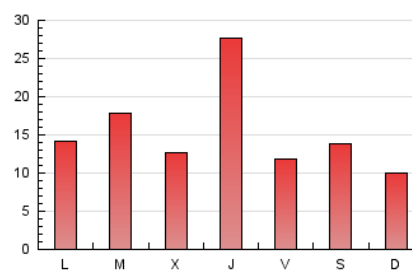

4.2 Por franja horaria (promedio)

Visitas_ (x 1000)

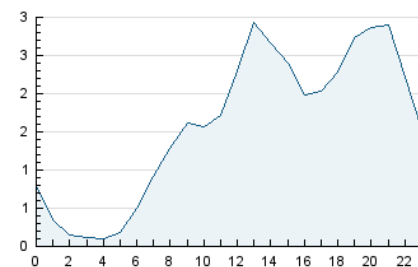

Páginas (x 1000)

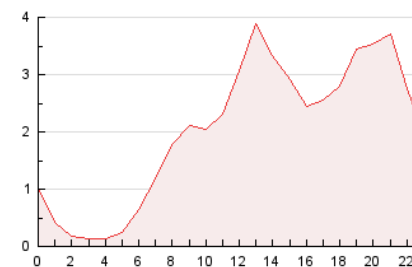

4.3 Por meses

N. únicos / Visitas (x 1000)

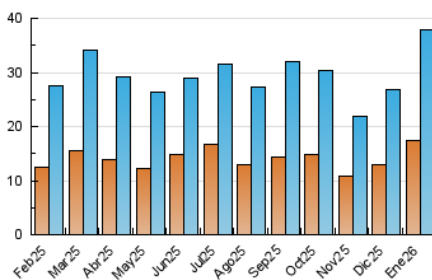

Páginas (x 1000)

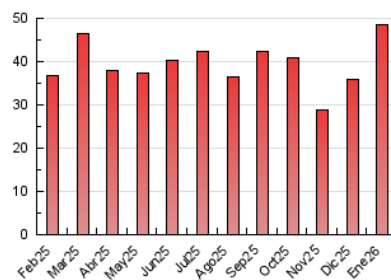



INFORMACION Y CONTROL DE PUBLICACIONES, S.A.

Velázquez, 46, 1ª Drcha - Tel. 91 435 00 32 Fax 91 435 96 05 - 28001 - MADRID
Av. Diagonal 497, 5a planta - Tel 93 439 24 18 Fax 93 419 25 34 - 08029 - BARCELONA

Anexo - Tráfico Nacional

Título: REVISTA07500.COM
URL Primaria: https://revista07500.com
Editor: Sebastià Sansó Vanrell
Domicilio: Calle Sant Rafel, 63
Ciudad: 07500 Manacor
Teléfono:
Fax:
E-mail:
Clasificación: Noticias e Información
Sub-Clasificación: Noticias globales y actualidad



1. Cifras totales y promedios (Nacional)

MES - AÑO	NAVEGADORES UNICOS	VISITAS	PAGINAS
Enero - 2026	17.051	37.265	47.878
PROMEDIO DIARIO	1.024	1.184	1.544
PROMEDIO LUNES-VIERNES	1.124	1.305	1.686
PROMEDIO SABADO-DOMINGO	781	888	1.198
PAGINAS / VISITAS	1,30		
DURACION MEDIA VISITAS	0:01:28		
TIEMPO INTERACCIÓN MEDIO	0:01:10		

2. Secciones (Nacional)

	PAGINAS	%
HOME	8.230	17.19 %
RESTO	39.648	82.81 %

3. Por día del mes (Nacional)

Día	N. únicos	Visitas	Páginas	Día	N. únicos	Visitas	Páginas	Día	N. únicos	Visitas	Páginas
1	691	750	944	11	327	379	626	21	873	972	1.301
2	357	414	622	12	965	1.056	1.348	22	760	875	1.187
3	521	603	801	13	1.071	1.229	1.624	23	333	410	536
4	615	702	951	14	854	956	1.290	24	904	1.036	1.338
5	565	650	979	15	4.819	6.294	8.101	25	841	937	1.185
6	1.830	2.056	2.568	16	1.557	1.803	2.231	26	1.425	1.611	1.997
7	1.174	1.271	1.626	17	1.514	1.737	2.349	27	459	533	723
8	1.938	2.139	2.563	18	745	846	1.188	28	494	567	789
9	920	1.009	1.311	19	853	943	1.275	29	503	578	847
10	995	1.126	1.492	20	1.508	1.731	2.120	30	770	861	1.114
								31	567	630	852

4. Gráficas (Nacional)

4.1 Por día de la semana (promedio)

N. únicos / Visitas (x 100)

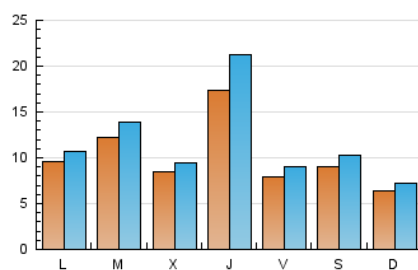

Páginas (x 100)

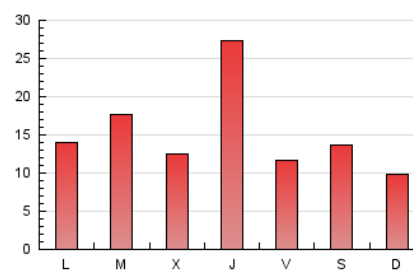

4.2 Por franja horaria (promedio)

Visitas_ (x 1000)

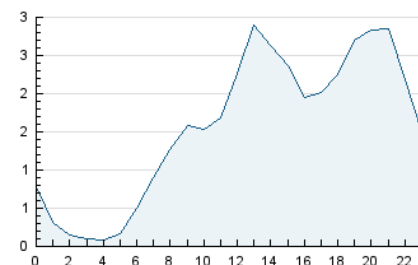

Páginas (x 1000)

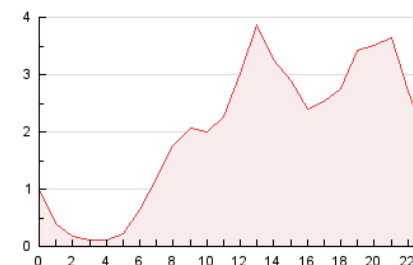

4.3 Por meses

N. únicos / Visitas (x 1000)

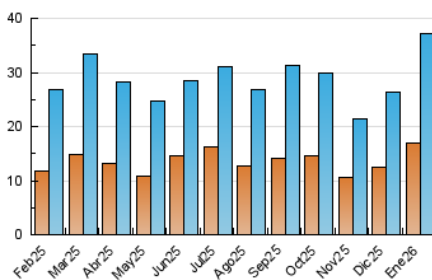

Páginas (x 1000)

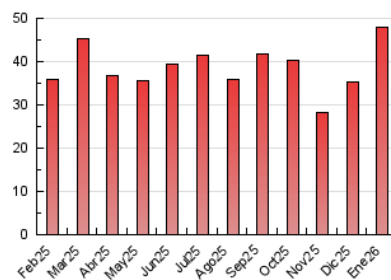

5. Observaciones

Este Medio Electrónico de Comunicación ha sido medido por la herramienta Google Analytics de Google (GA4).

6. Definiciones básicas (Para más información ver Normas Técnicas para el Control de los Medios Electrónicos de Comunicación)

Página Vista:

Conjunto de ficheros enviado a un usuario como resultado de una petición del mismo recibida por el servidor. Cuando la página está formada por varios marcos (frames), el conjunto de los mismos tendrá, a efectos de cómputo, la consideración de una página unitaria.

Visita:

Una secuencia ininterrumpida de páginas servidas a un usuario válido. Si dicho usuario no realiza peticiones de páginas en un periodo de tiempo (30 min) la siguiente petición constituirá el inicio de una nueva visita.

Navegador Único:

Total de combinaciones únicas de una dirección IP y un identificador adicional. Los medios pueden utilizar cookies o el Identificador de Alta de registro.

Duración Página Vista:

Tiempo acumulado en segundos de todas las páginas vistas (en visitas de dos o más páginas vistas), dividido por el número total de páginas vistas.

Duración Visita:

Tiempo en segundos de todas las visitas de dos o más páginas vistas, dividido por el número total de visitas de dos o más páginas vistas.

Tráfico nacional:

Audiencia/difusión correspondiente a España medida en base a los datos de las direcciones IP registradas por el sistema de medición.

7. Opinión

De OJDinteractiva, la división de INFORMACIÓN Y CONTROL DE PUBLICACIONES S.A.:

Hemos examinado la información facilitada por el editor del medio electrónico para el periodo que comprende la presente certificación.

Nuestro examen se ha realizado de acuerdo con las normas y procedimientos establecidos en las Normas Técnicas para el Control de los Medios Electrónicos de Comunicación.

En nuestra opinión, la presente acta presenta razonablemente la difusión/audiencia registrada por este medio electrónico.

ADVERTENCIA:

El trabajo de OJDinteractiva, la división de INFORMACIÓN Y CONTROL DE PUBLICACIONES S.A (INTROL) se limita a la realización de pruebas para la revisión de los datos de recuento suministrados por el editor con la finalidad de expresar una opinión sobre la razonabilidad de dichos datos de acuerdo con las Normas Técnicas para el control de los MEC.

Por tanto, INTROL no acepta responsabilidad alguna por las inexactitudes o errores que puedan existir en los datos de recuento. Tampoco acepta ninguna responsabilidad por la falsedad en los datos de recuento recibidos del editor, ni por otros datos de medición que no están incluidos en el análisis.

Febrero - 2026

OJDinteractiva