



## INFORMACION Y CONTROL DE PUBLICACIONES, S.A.

Velázquez, 46, 1º Drcha - Tel. 91 435 00 32 Fax 91 435 96 05 - 28001 - MADRID  
Av. Diagonal 497, 5a planta - Tel 93 439 24 18 Fax 93 419 25 34 - 08029 - BARCELONA

**Título:** RADIOESPORT914.COM  
**URL Primaria:** https://radioesport914.com  
**Editor:** Amunt Ones, S.L.  
**Domicilio:** Avda. Maestro Rodrigo, nº 84 Bajo Drcha  
**Ciudad:** 46015 Valencia  
**Teléfono:**  
**Fax:**  
**E-mail:**  
**Clasificación:** Entretenimiento  
**Sub-Clasificación:** Broadcast



### 1. Cifras totales y promedios (Nacional e Internacional)

MES - AÑO	NAVEGADORES UNICOS	VISITAS	PAGINAS
Abril - 2022	6.339	15.498	24.397
<b>PROMEDIO DIARIO</b>	<b>388</b>	<b>517</b>	<b>813</b>
<b>PROMEDIO LUNES-VIERNES</b>	369	490	759
<b>PROMEDIO SABADO-DOMINGO</b>	432	578	941
<b>PAGINAS / VISITAS</b>	1,57		
<b>DURACION MEDIA VISITAS</b>	0:03:08		
<b>DURACION MEDIA PAGINAS</b>	0:05:27		

### 2. Secciones (Nacional e Internacional)

	PAGINAS	%
<b>HOME</b>	20.791	85.22 %
<b>RESTO</b>	3.606	14.78 %

### 3. Por día del mes (Nacional e Internacional)

Día	N. únicos	Visitas	Páginas	Día	N. únicos	Visitas	Páginas	Día	N. únicos	Visitas	Páginas
1	508	669	1.108	11	949	1.237	1.911	21	352	486	735
2	67	76	126	12	385	511	739	22	384	515	845
3	643	833	1.361	13	313	408	623	23	1.123	1.582	2.554
4	403	552	906	14	108	127	197	24	753	1.040	1.687
5	438	585	908	15	40	53	80	25	223	268	448
6	315	440	611	16	493	645	1.100	26	403	563	872
7	293	383	588	17	95	114	197	27	418	570	883
8	293	374	564	18	95	109	177	28	318	430	633
9	90	106	166	19	745	1.019	1.538	29	300	381	629
10	57	65	105	20	459	618	935	30	569	739	1.171

4. Gráficas (Nacional e Internacional)

4.1 Por día de la semana (promedio)

N. únicos / Visitas (x 100)

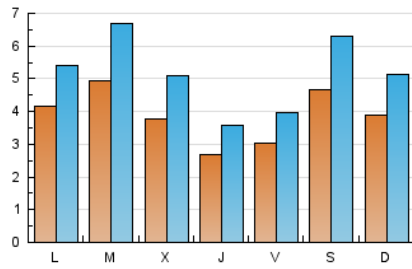

Páginas (x 100)

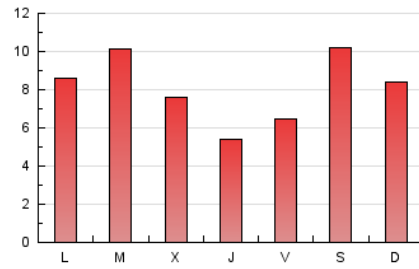

4.2 Por franja horaria (promedio)

Visitas (x 1000)

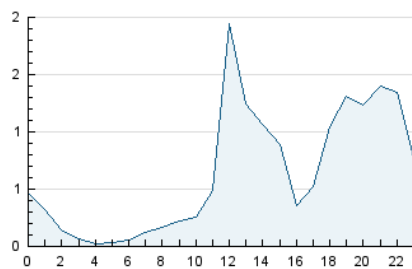

Páginas (x 1000)

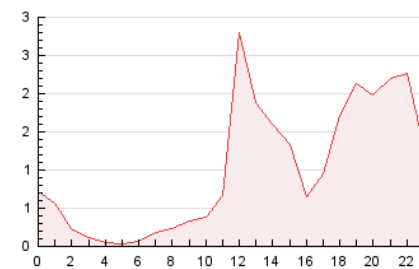

4.3 Por meses

N. únicos / Visitas (x 1000)

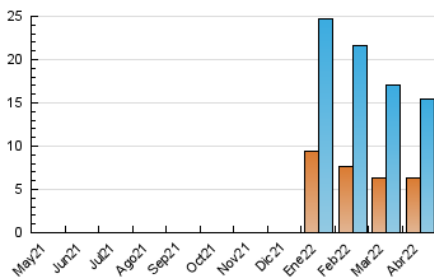

Páginas (x 1000)

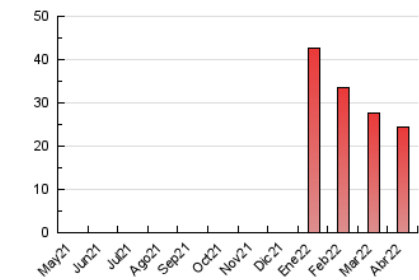



## INFORMACION Y CONTROL DE PUBLICACIONES, S.A.

Velázquez, 46, 1º Drcha - Tel. 91 435 00 32 Fax 91 435 96 05 - 28001 - MADRID  
 Av. Diagonal 497, 5a planta - Tel 93 439 24 18 Fax 93 419 25 34 - 08029 - BARCELONA

### Anexo - Tráfico Nacional

**Título:** RADIOESPORT914.COM  
**URL Primaria:** https://radioesport914.com  
**Editor:** Amunt Ones, S.L.  
**Domicilio:** Avda. Maestro Rodrigo, nº 84 Bajo Drcha  
**Ciudad:** 46015 Valencia  
**Teléfono:**  
**Fax:**  
**E-mail:**  
**Clasificación:** Entretenimiento  
**Sub-Clasificación:** Broadcast



#### 1. Cifras totales y promedios (Nacional)

MES - AÑO	NAVEGADORES UNICOS	VISITAS	PAGINAS
Abril - 2022	6.037	15.012	23.652
<b>PROMEDIO DIARIO</b>	<b>374</b>	<b>500</b>	<b>788</b>
<b>PROMEDIO LUNES-VIERNES</b>	<b>358</b>	<b>478</b>	<b>739</b>
<b>PROMEDIO SABADO-DOMINGO</b>	<b>413</b>	<b>553</b>	<b>904</b>
<b>PAGINAS / VISITAS</b>	<b>1,58</b>		
<b>DURACION MEDIA VISITAS</b>	<b>0:03:10</b>		
<b>DURACION MEDIA PAGINAS</b>	<b>0:05:29</b>		

#### 2. Secciones (Nacional)

	PAGINAS	%
<b>HOME</b>	20.171	85.28 %
<b>RESTO</b>	3.481	14.72 %

#### 3. Por día del mes (Nacional)

Día	N. únicos	Visitas	Páginas	Día	N. únicos	Visitas	Páginas	Día	N. únicos	Visitas	Páginas
1	499	658	1.092	11	917	1.197	1.829	21	342	475	722
2	63	72	122	12	375	498	716	22	369	499	819
3	616	800	1.314	13	306	401	614	23	1.070	1.506	2.431
4	395	542	895	14	98	117	180	24	713	984	1.604
5	421	567	886	15	34	47	66	25	213	258	432
6	307	432	587	16	477	624	1.069	26	398	557	862
7	284	374	574	17	90	109	192	27	404	555	862
8	287	368	553	18	90	104	172	28	311	420	620
9	82	98	158	19	728	998	1.508	29	290	368	610
10	49	56	94	20	446	603	915	30	558	725	1.154

4. Gráficas (Nacional)

4.1 Por día de la semana (promedio)

N. únicos / Visitas (x 100)

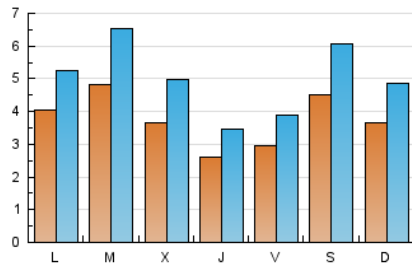

Páginas (x 100)

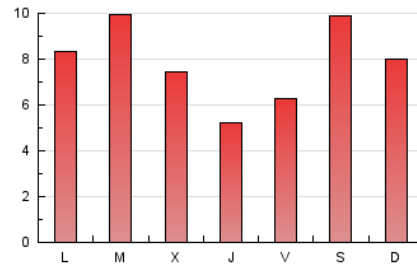

4.2 Por franja horaria (promedio)

Visitas\_ (x 1000)

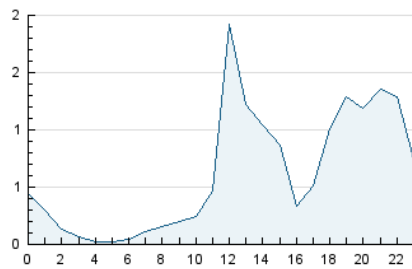

Páginas (x 1000)

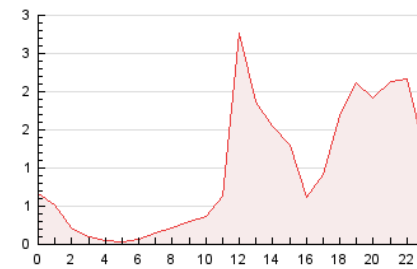

4.3 Por meses

N. únicos / Visitas (x 1000)

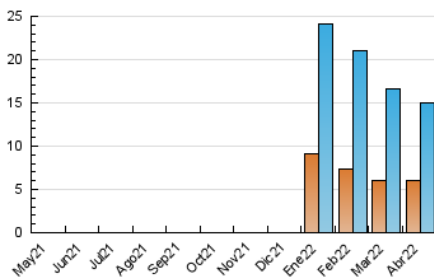

Páginas (x 1000)

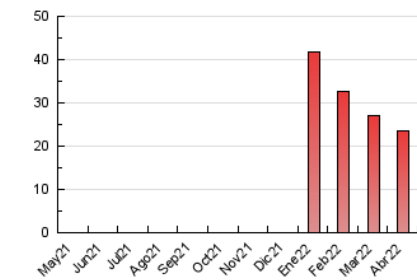

## 5. Observaciones

Este Medio Electrónico de Comunicación ha sido medido por la herramienta Google Analytics de Google

## 6. Definiciones básicas (Para más información ver Normas Técnicas para el Control de los Medios Electrónicos de Comunicación)

### Página Vista:

Conjunto de ficheros enviado a un usuario como resultado de una petición del mismo recibida por el servidor. Cuando la página está formada por varios marcos (frames), el conjunto de los mismos tendrá, a efectos de cómputo, la consideración de una página unitaria.

### Visita:

Una secuencia ininterrumpida de páginas servidas a un usuario válido. Si dicho usuario no realiza peticiones de páginas en un periodo de tiempo (30 min) la siguiente petición constituirá el inicio de una nueva visita.

### Navegador Único:

Total de combinaciones únicas de una dirección IP y un identificador adicional. Los medios pueden utilizar cookies o el Identificador de Alta de registro.

### Duración Página Vista:

Tiempo acumulado en segundos de todas las páginas vistas (en visitas de dos o más páginas vistas), dividido por el número total de páginas vistas.

### Duración Visita:

Tiempo en segundos de todas las visitas de dos o más páginas vistas, dividido por el número total de visitas de dos o más páginas vistas.

### Tráfico nacional:

Audiencia/difusión correspondiente a España medida en base a los datos de las direcciones IP registradas por el sistema de medición.

## 7. Opinión

De OJDinteractiva, la división de INFORMACIÓN Y CONTROL DE PUBLICACIONES S.A.:

Hemos examinado la información facilitada por el editor del medio electrónico para el periodo que comprende la presente certificación.

Nuestro examen se ha realizado de acuerdo con las normas y procedimientos establecidos en las Normas Técnicas para el Control de los Medios Electrónicos de Comunicación.

En nuestra opinión, la presente acta presenta razonablemente la difusión/audiencia registrada por este medio electrónico.

### ADVERTENCIA:

El trabajo de OJDinteractiva, la división de INFORMACIÓN Y CONTROL DE PUBLICACIONES S.A (INTROL) se limita a la realización de pruebas para la revisión de los datos de recuento suministrados por el editor con la finalidad de expresar una opinión sobre la razonabilidad de dichos datos de acuerdo con las Normas Técnicas para el control de los MEC. Por tanto, INTROL no acepta responsabilidad alguna por las inexactitudes o errores que puedan existir en los datos de recuento. Tampoco acepta ninguna responsabilidad por la falsedad en los datos de recuento recibidos del editor, ni por otros datos de medición que no están incluidos en el análisis.

Mayo - 2022

OJDinteractiva