



INFORMACION Y CONTROL DE PUBLICACIONES, S.A.

Velázquez, 46, 1ª Drcha - Tel. 91 435 00 32 Fax 91 435 96 05 - 28001 - MADRID
Av. Diagonal 497, 5a planta - Tel 93 439 24 18 Fax 93 419 25 34 - 08029 - BARCELONA

Título: RADIOESPORT914.COM
URL Primaria: https://radioesport914.com
Editor: Amunt Ones, S.L.
Domicilio: Avda. Maestro Rodrigo, nº 84 Bajo Drcha
Ciudad: 46015 Valencia
Teléfono:
Fax:
E-mail:
Clasificación: Entretenimiento
Sub-Clasificación: Broadcast



1. Cifras totales y promedios (Nacional e Internacional)

MES - AÑO	NAVEGADORES UNICOS	VISITAS	PAGINAS
Enero - 2026	16.810	42.347	59.743
PROMEDIO DIARIO	994	1.334	1.927
PROMEDIO LUNES-VIERNES	991	1.345	1.892
PROMEDIO SABADO-DOMINGO	1.002	1.309	2.013
PAGINAS / VISITAS	1,44		
DURACION MEDIA VISITAS	0:03:23		
TIEMPO INTERACCIÓN MEDIO	0:00:58		

2. Secciones (Nacional e Internacional)

	PAGINAS	%
HOME	37.128	62.15 %
RESTO	22.615	37.85 %

3. Por día del mes (Nacional e Internacional)

Día	N. únicos	Visitas	Páginas	Día	N. únicos	Visitas	Páginas	Día	N. únicos	Visitas	Páginas
1	262	292	318	11	959	1.096	1.206	21	1.053	1.356	2.054
2	552	746	945	12	886	1.277	1.688	22	723	967	1.306
3	1.129	1.639	2.222	13	1.021	1.406	1.770	23	1.117	1.539	1.928
4	752	844	987	14	921	1.273	1.676	24	1.703	2.401	3.210
5	635	827	1.022	15	1.573	2.423	3.304	25	469	586	761
6	354	434	537	16	845	1.250	1.543	26	1.041	1.521	1.909
7	941	1.410	1.935	17	312	364	428	27	988	1.414	1.781
8	869	1.322	1.730	18	1.958	2.567	6.025	28	2.592	2.910	3.363
9	695	1.016	1.336	19	1.391	1.836	4.682	29	1.250	1.622	2.278
10	1.402	1.909	2.796	20	1.242	1.597	2.985	30	855	1.142	1.538
								31	332	378	480

4. Gráficas (Nacional e Internacional)

4.1 Por día de la semana (promedio)

N. únicos / Visitas (x 100)

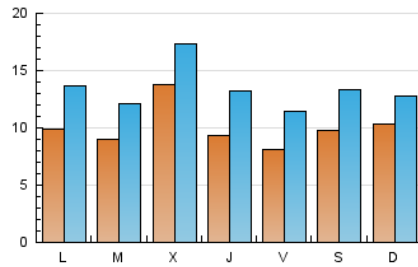

Páginas (x 100)

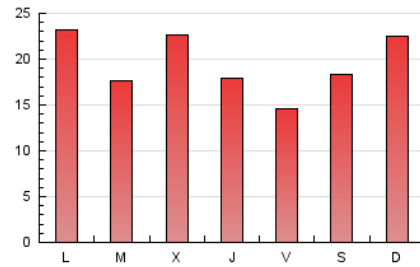

4.2 Por franja horaria (promedio)

Visitas_ (x 1000)

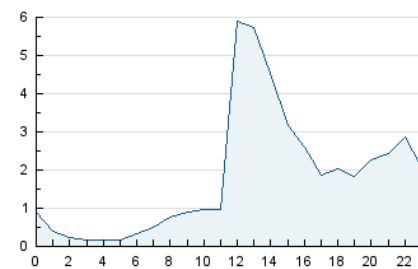

Páginas (x 1000)

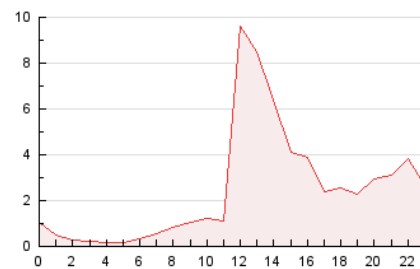

4.3 Por meses

N. únicos / Visitas (x 1000)

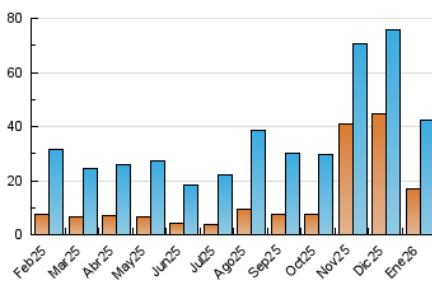

Páginas (x 1000)

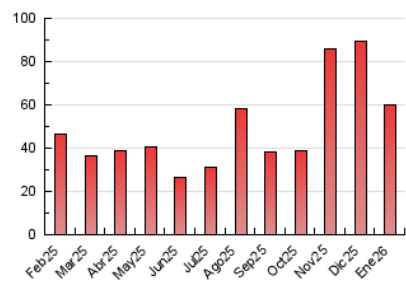



INFORMACION Y CONTROL DE PUBLICACIONES, S.A.

Velázquez, 46, 1ª Drcha - Tel. 91 435 00 32 Fax 91 435 96 05 - 28001 - MADRID
Av. Diagonal 497, 5a planta - Tel 93 439 24 18 Fax 93 419 25 34 - 08029 - BARCELONA

Anexo - Tráfico Nacional

Título: RADIOESPORT914.COM
URL Primaria: https://radioesport914.com
Editor: Amunt Ones, S.L.
Domicilio: Avda. Maestro Rodrigo, nº 84 Bajo Drcha
Ciudad: 46015 Valencia
Teléfono:
Fax:
E-mail:
Clasificación: Entretenimiento
Sub-Clasificación: Broadcast



1. Cifras totales y promedios (Nacional)

MES - AÑO	NAVEGADORES UNICOS	VISITAS	PAGINAS
Enero - 2026	16.063	41.139	58.157
PROMEDIO DIARIO	963	1.295	1.876
PROMEDIO LUNES-VIERNES	963	1.309	1.848
PROMEDIO SABADO-DOMINGO	963	1.260	1.944
PAGINAS / VISITAS	1,45		
DURACION MEDIA VISITAS	0:03:25		
TIEMPO INTERACCIÓN MEDIO	0:01:00		

2. Secciones (Nacional)

	PAGINAS	%
HOME	36.276	62.38 %
RESTO	21.881	37.62 %

3. Por día del mes (Nacional)

Día	N. únicos	Visitas	Páginas	Día	N. únicos	Visitas	Páginas	Día	N. únicos	Visitas	Páginas
1	237	267	290	11	923	1.059	1.169	21	1.016	1.310	2.001
2	530	719	915	12	869	1.257	1.667	22	695	925	1.241
3	1.073	1.565	2.133	13	990	1.374	1.738	23	1.058	1.475	1.856
4	711	797	935	14	891	1.239	1.634	24	1.627	2.288	3.063
5	610	797	989	15	1.542	2.376	3.258	25	444	560	729
6	338	413	512	16	822	1.217	1.510	26	1.004	1.470	1.843
7	921	1.387	1.901	17	293	343	408	27	953	1.365	1.728
8	849	1.297	1.699	18	1.908	2.503	5.872	28	2.570	2.885	3.326
9	671	989	1.298	19	1.358	1.800	4.627	29	1.220	1.582	2.230
10	1.371	1.865	2.725	20	1.199	1.546	2.900	30	837	1.114	1.500
								31	315	359	460

4. Gráficas (Nacional)

4.1 Por día de la semana (promedio)

N. únicos / Visitas (x 100)

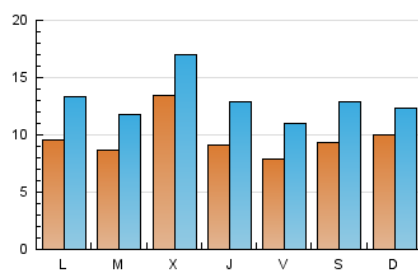

Páginas (x 100)

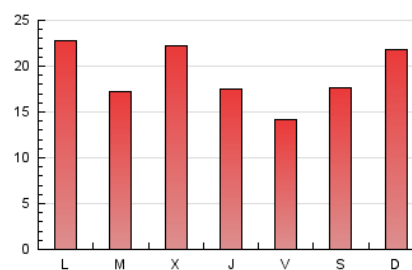

4.2 Por franja horaria (promedio)

Visitas_ (x 1000)

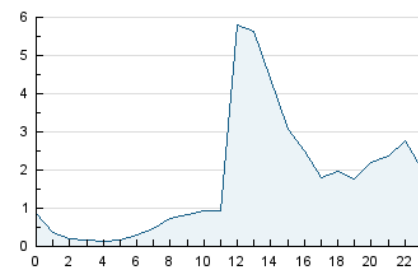

Páginas (x 1000)

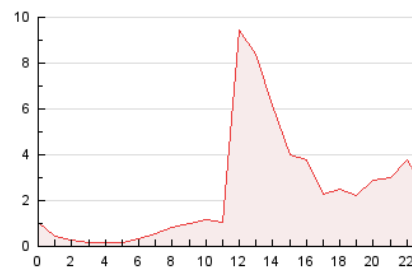

4.3 Por meses

N. únicos / Visitas (x 1000)

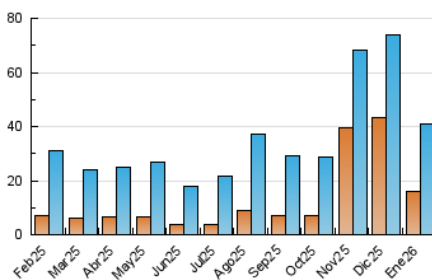

Páginas (x 1000)

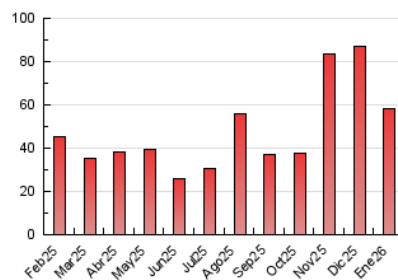

5. Observaciones

Este Medio Electrónico de Comunicación ha sido medido por la herramienta Google Analytics de Google (GA4).

6. Definiciones básicas (Para más información ver Normas Técnicas para el Control de los Medios Electrónicos de Comunicación)

Página Vista:

Conjunto de ficheros enviado a un usuario como resultado de una petición del mismo recibida por el servidor. Cuando la página está formada por varios marcos (frames), el conjunto de los mismos tendrá, a efectos de cómputo, la consideración de una página unitaria.

Visita:

Una secuencia ininterrumpida de páginas servidas a un usuario válido. Si dicho usuario no realiza peticiones de páginas en un periodo de tiempo (30 min) la siguiente petición constituirá el inicio de una nueva visita.

Navegador Único:

Total de combinaciones únicas de una dirección IP y un identificador adicional. Los medios pueden utilizar cookies o el Identificador de Alta de registro.

Duración Página Vista:

Tiempo acumulado en segundos de todas las páginas vistas (en visitas de dos o más páginas vistas), dividido por el número total de páginas vistas.

Duración Visita:

Tiempo en segundos de todas las visitas de dos o más páginas vistas, dividido por el número total de visitas de dos o más páginas vistas.

Tráfico nacional:

Audiencia/difusión correspondiente a España medida en base a los datos de las direcciones IP registradas por el sistema de medición.

7. Opinión

De OJDinteractiva, la división de INFORMACIÓN Y CONTROL DE PUBLICACIONES S.A.:

Hemos examinado la información facilitada por el editor del medio electrónico para el periodo que comprende la presente certificación.

Nuestro examen se ha realizado de acuerdo con las normas y procedimientos establecidos en las Normas Técnicas para el Control de los Medios Electrónicos de Comunicación.

En nuestra opinión, la presente acta presenta razonablemente la difusión/audiencia registrada por este medio electrónico.

ADVERTENCIA:

El trabajo de OJDinteractiva, la división de INFORMACIÓN Y CONTROL DE PUBLICACIONES S.A (INTROL) se limita a la realización de pruebas para la revisión de los datos de recuento suministrados por el editor con la finalidad de expresar una opinión sobre la razonabilidad de dichos datos de acuerdo con las Normas Técnicas para el control de los MEC.

Por tanto, INTROL no acepta responsabilidad alguna por las inexactitudes o errores que puedan existir en los datos de recuento. Tampoco acepta ninguna responsabilidad por la falsedad en los datos de recuento recibidos del editor, ni por otros datos de medición que no están incluidos en el análisis.

Febrero - 2026

OJDinteractiva