



INFORMACION Y CONTROL DE PUBLICACIONES, S.A.

Velázquez, 46, 1º Drcha - Tel. 91 435 00 32 Fax 91 435 96 05 - 28001 - MADRID
Av. Diagonal 497, 5a planta - Tel 93 439 24 18 Fax 93 419 25 34 - 08029 - BARCELONA

Título: INTERCOMARCAL.COM
URL Primaria: https://www.intercomarcal.com
Editor: Consorcio de Televisión Comarcal, S.L.U.
Domicilio: C/San Pedro, nº 2-4
Ciudad: 03410 BIAR
Teléfono:
Fax:
E-mail:
Clasificación: Noticias e Información
Sub-Clasificación: Noticias globales y actualidad



1. Cifras totales y promedios (Nacional e Internacional)

MES - AÑO	NAVEGADORES UNICOS	VISITAS	PAGINAS
Octubre - 2025	21.951	29.930	55.522
PROMEDIO DIARIO	882	982	1.791
PROMEDIO LUNES-VIERNES	1.043	1.154	2.005
PROMEDIO SABADO-DOMINGO	420	487	1.176
PAGINAS / VISITAS	1,82		
DURACION MEDIA VISITAS	0:01:47		
TIEMPO INTERACCIÓN MEDIO	0:00:54		

2. Secciones (Nacional e Internacional)

	PAGINAS	%
HOME	6.044	10.89 %
RESTO	49.478	89.11 %

3. Por día del mes (Nacional e Internacional)

Día	N. únicos	Visitas	Páginas	Día	N. únicos	Visitas	Páginas	Día	N. únicos	Visitas	Páginas
1	459	546	1.040	11	238	279	576	21	697	808	2.058
2	398	451	947	12	323	381	893	22	758	881	1.892
3	443	519	1.149	13	910	1.015	1.891	23	672	779	1.589
4	362	428	839	14	880	978	1.819	24	638	726	1.629
5	293	345	855	15	980	1.068	2.079	25	529	603	1.575
6	676	756	1.348	16	845	958	1.939	26	683	781	2.326
7	595	670	1.238	17	713	800	1.554	27	1.360	1.459	2.567
8	545	645	1.209	18	476	553	1.177	28	838	927	1.981
9	6.459	6.892	8.218	19	452	528	1.170	29	976	1.094	2.080
10	1.791	1.932	2.476	20	914	1.020	2.061	30	672	765	1.613
								31	781	863	1.734

4. Gráficas (Nacional e Internacional)

4.1 Por día de la semana (promedio)

N. únicos / Visitas (x 100)

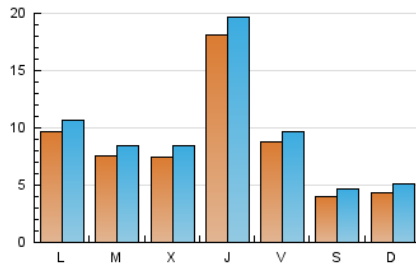

Páginas (x 100)

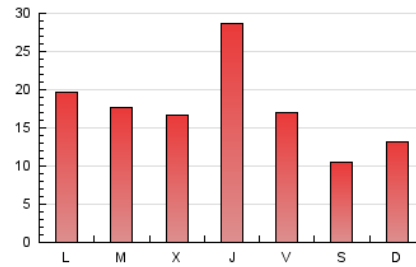

4.2 Por franja horaria (promedio)

Visitas_ (x 1000)

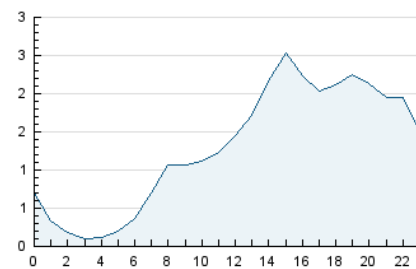

Páginas (x 1000)

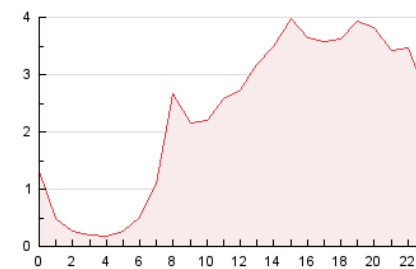

4.3 Por meses

N. únicos / Visitas (x 1000)

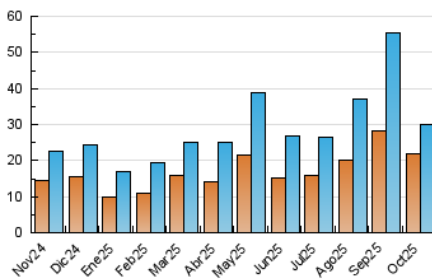

Páginas (x 1000)

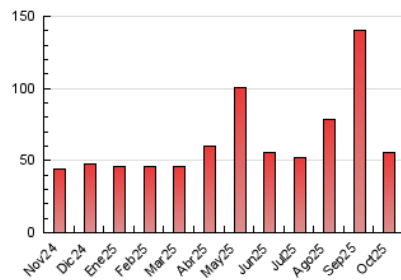



INFORMACION Y CONTROL DE PUBLICACIONES, S.A.

Velázquez, 46, 1ª Drcha - Tel. 91 435 00 32 Fax 91 435 96 05 - 28001 - MADRID
 Av. Diagonal 497, 5a planta - Tel 93 439 24 18 Fax 93 419 25 34 - 08029 - BARCELONA

Anexo - Tráfico Nacional

Título: INTERCOMARCAL.COM
URL Primaria: https://www.intercomarcal.com
Editor: Consorcio de Televisión Comarcal, S.L.U.
Domicilio: C/San Pedro, nº 2-4
Ciudad: 03410 BIAR
Teléfono:
Fax:
E-mail:
Clasificación: Noticias e Información
Sub-Clasificación: Noticias globales y actualidad



1. Cifras totales y promedios (Nacional)

MES - AÑO	NAVEGADORES UNICOS	VISITAS	PAGINAS
Octubre - 2025	20.992	28.643	54.210
PROMEDIO DIARIO	851	950	1.749
PROMEDIO LUNES-VIERNES	1.006	1.117	1.956
PROMEDIO SABADO-DOMINGO	403	469	1.152
PAGINAS / VISITAS	1,84		
DURACION MEDIA VISITAS	0:01:50		
TIEMPO INTERACCIÓN MEDIO	0:00:56		

2. Secciones (Nacional)

	PAGINAS	%
HOME	5.850	10.79 %
RESTO	48.360	89.21 %

3. Por día del mes (Nacional)

Día	N. únicos	Visitas	Páginas	Día	N. únicos	Visitas	Páginas	Día	N. únicos	Visitas	Páginas
1	453	540	1.032	11	231	272	569	21	667	778	1.984
2	392	444	941	12	315	372	882	22	734	857	1.859
3	438	513	1.141	13	882	980	1.840	23	650	756	1.564
4	358	422	831	14	840	936	1.769	24	611	699	1.593
5	287	337	843	15	946	1.034	2.035	25	489	562	1.511
6	669	748	1.340	16	827	940	1.913	26	656	750	2.285
7	579	652	1.217	17	665	747	1.472	27	1.297	1.395	2.491
8	525	622	1.185	18	451	526	1.142	28	766	855	1.897
9	6.406	6.857	8.152	19	438	513	1.152	29	903	1.017	1.996
10	1.769	1.910	2.445	20	883	989	2.019	30	603	694	1.532
								31	638	718	1.578

4. Gráficas (Nacional)

4.1 Por día de la semana (promedio)

N. únicos / Visitas (x 100)

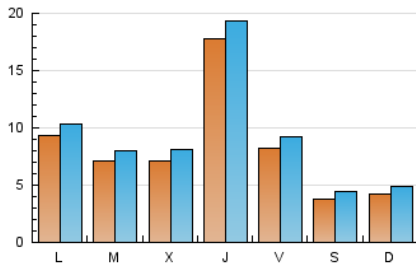

Páginas (x 100)

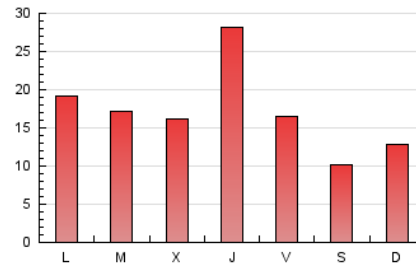

4.2 Por franja horaria (promedio)

Visitas_ (x 1000)

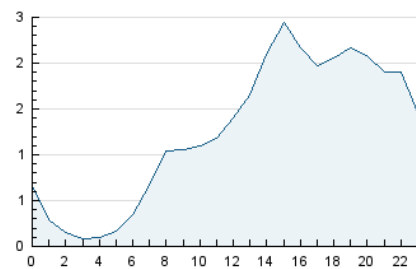

Páginas (x 1000)

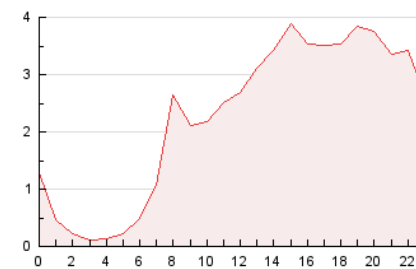

4.3 Por meses

N. únicos / Visitas (x 1000)

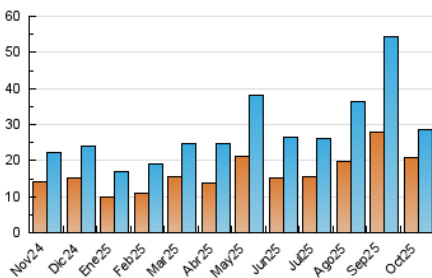

Páginas (x 1000)

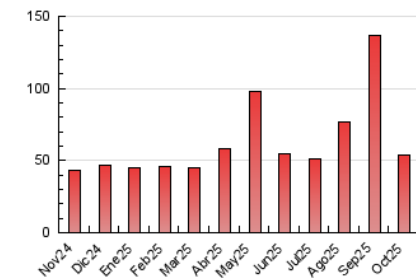

5. Observaciones

Este Medio Electrónico de Comunicación ha sido medido por la herramienta Google Analytics de Google (GA4).

6. Definiciones básicas (Para más información ver Normas Técnicas para el Control de los Medios Electrónicos de Comunicación)

Página Vista:

Conjunto de ficheros enviado a un usuario como resultado de una petición del mismo recibida por el servidor. Cuando la página está formada por varios marcos (frames), el conjunto de los mismos tendrá, a efectos de cómputo, la consideración de una página unitaria.

Visita:

Una secuencia ininterrumpida de páginas servidas a un usuario válido. Si dicho usuario no realiza peticiones de páginas en un periodo de tiempo (30 min) la siguiente petición constituirá el inicio de una nueva visita.

Navegador Único:

Total de combinaciones únicas de una dirección IP y un identificador adicional. Los medios pueden utilizar cookies o el Identificador de Alta de registro.

Duración Página Vista:

Tiempo acumulado en segundos de todas las páginas vistas (en visitas de dos o más páginas vistas), dividido por el número total de páginas vistas.

Duración Visita:

Tiempo en segundos de todas las visitas de dos o más páginas vistas, dividido por el número total de visitas de dos o más páginas vistas.

Tráfico nacional:

Audiencia/difusión correspondiente a España medida en base a los datos de las direcciones IP registradas por el sistema de medición.

7. Opinión

De OJDinteractiva, la división de INFORMACIÓN Y CONTROL DE PUBLICACIONES S.A.:

Hemos examinado la información facilitada por el editor del medio electrónico para el periodo que comprende la presente certificación.

Nuestro examen se ha realizado de acuerdo con las normas y procedimientos establecidos en las Normas Técnicas para el Control de los Medios Electrónicos de Comunicación.

En nuestra opinión, la presente acta presenta razonablemente la difusión/audiencia registrada por este medio electrónico.

ADVERTENCIA:

El trabajo de OJDinteractiva, la división de INFORMACIÓN Y CONTROL DE PUBLICACIONES S.A (INTROL) se limita a la realización de pruebas para la revisión de los datos de recuento suministrados por el editor con la finalidad de expresar una opinión sobre la razonabilidad de dichos datos de acuerdo con las Normas Técnicas para el control de los MEC.

Por tanto, INTROL no acepta responsabilidad alguna por las inexactitudes o errores que puedan existir en los datos de recuento. Tampoco acepta ninguna responsabilidad por la falsedad en los datos de recuento recibidos del editor, ni por otros datos de medición que no están incluidos en el análisis.

Noviembre - 2025

OJDinteractiva