



INFORMACION Y CONTROL DE PUBLICACIONES, S.A.

Velázquez, 46, 1º Drcha - Tel. 91 435 00 32 Fax 91 435 96 05 - 28001 - MADRID
Av. Diagonal 497, 5a planta - Tel 93 439 24 18 Fax 93 419 25 34 - 08029 - BARCELONA

Título: INTERCOMARCAL.COM
URL Primaria: https://www.intercomarcal.com
Editor: Consorcio de Televisión Comarcal, S.L.U.
Domicilio: C/San Pedro, nº 2-4
Ciudad: 03410 BIAR
Teléfono:
Fax:
E-mail:
Clasificación: Noticias e Información
Sub-Clasificación: Noticias globales y actualidad



1. Cifras totales y promedios (Nacional e Internacional)

MES - AÑO	NAVEGADORES UNICOS	VISITAS	PAGINAS
Junio - 2026	21.045	30.630	62.867
PROMEDIO DIARIO	881	992	2.096
PROMEDIO LUNES-VIERNES	858	972	2.028
PROMEDIO SABADO-DOMINGO	945	1.050	2.281
PAGINAS / VISITAS	2,11		
DURACION MEDIA VISITAS	0:01:52		
TIEMPO INTERACCIÓN MEDIO	0:01:08		

2. Secciones (Nacional e Internacional)

	PAGINAS	%
HOME	8.369	13.31 %
RESTO	54.498	86.69 %

3. Por día del mes (Nacional e Internacional)

Día	N. únicos	Visitas	Páginas	Día	N. únicos	Visitas	Páginas	Día	N. únicos	Visitas	Páginas
1	1.305	1.656	4.399	11	657	752	1.440	21	1.977	2.163	4.164
2	1.209	1.398	3.009	12	789	882	1.727	22	758	857	1.708
3	942	1.071	2.314	13	794	859	1.657	23	1.024	1.120	2.042
4	676	778	1.648	14	747	806	1.507	24	2.781	2.889	5.279
5	523	605	1.340	15	385	447	1.122	25	682	780	1.671
6	525	580	1.281	16	502	591	1.450	26	758	866	1.849
7	478	580	1.428	17	519	585	1.279	27	1.121	1.208	2.324
8	703	807	1.659	18	456	549	1.240	28	649	724	1.787
9	538	641	1.296	19	591	671	1.232	29	835	939	1.995
10	634	734	1.442	20	1.270	1.478	4.103	30	1.600	1.756	3.475

4. Gráficas (Nacional e Internacional)

4.1 Por día de la semana (promedio)

N. únicos / Visitas (x 100)

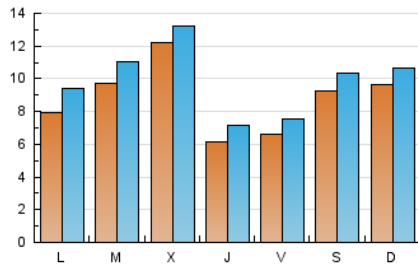

Páginas (x 100)

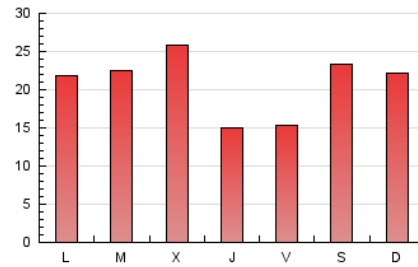

4.2 Por franja horaria (promedio)

Visitas_ (x 1000)



Páginas (x 1000)

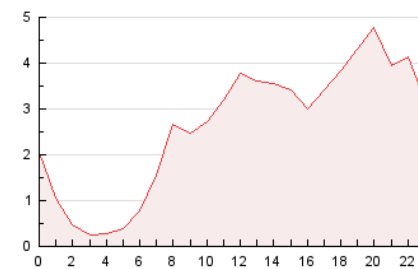

4.3 Por meses

N. únicos / Visitas (x 1000)

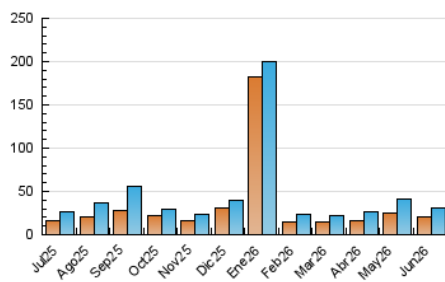

Páginas (x 1000)

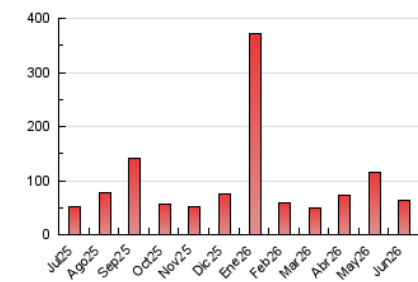



INFORMACION Y CONTROL DE PUBLICACIONES, S.A.

Velázquez, 46, 1ª Drcha - Tel. 91 435 00 32 Fax 91 435 96 05 - 28001 - MADRID
Av. Diagonal 497, 5a planta - Tel 93 439 24 18 Fax 93 419 25 34 - 08029 - BARCELONA

Anexo - Tráfico Nacional

Título: INTERCOMARCAL.COM
URL Primaria: https://www.intercomarcal.com
Editor: Consorcio de Televisión Comarcal, S.L.U.
Domicilio: C/San Pedro, nº 2-4
Ciudad: 03410 BIAR
Teléfono:
Fax:
E-mail:
Clasificación: Noticias e Información
Sub-Clasificación: Noticias globales y actualidad



1. Cifras totales y promedios (Nacional)

MES - AÑO	NAVEGADORES UNICOS	VISITAS	PAGINAS
Junio - 2026	20.604	30.083	61.763
PROMEDIO DIARIO	863	973	2.059
PROMEDIO LUNES-VIERNES	838	950	1.988
PROMEDIO SABADO-DOMINGO	932	1.035	2.254
PAGINAS / VISITAS	2,12		
DURACION MEDIA VISITAS	0:01:52		
TIEMPO INTERACCIÓN MEDIO	0:01:08		

2. Secciones (Nacional)

	PAGINAS	%
HOME	8.164	13.22 %
RESTO	53.599	86.78 %

3. Por día del mes (Nacional)

Día	N. únicos	Visitas	Páginas	Día	N. únicos	Visitas	Páginas	Día	N. únicos	Visitas	Páginas
1	1.279	1.625	4.307	11	635	730	1.411	21	1.961	2.146	4.135
2	1.193	1.381	2.975	12	767	858	1.698	22	735	831	1.649
3	923	1.051	2.286	13	787	852	1.648	23	993	1.090	1.988
4	664	763	1.620	14	738	796	1.491	24	2.751	2.851	5.230
5	500	580	1.303	15	372	434	1.101	25	667	764	1.633
6	505	558	1.232	16	487	577	1.430	26	746	854	1.821
7	468	568	1.401	17	504	569	1.254	27	1.109	1.195	2.305
8	687	789	1.630	18	443	532	1.165	28	638	710	1.752
9	518	617	1.250	19	573	653	1.206	29	806	906	1.941
10	622	721	1.411	20	1.251	1.457	4.065	30	1.569	1.721	3.425

4. Gráficas (Nacional)

4.1 Por día de la semana (promedio)

N. únicos / Visitas (x 100)

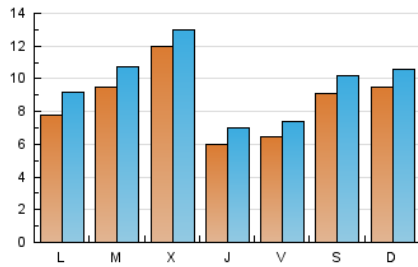

Páginas (x 100)

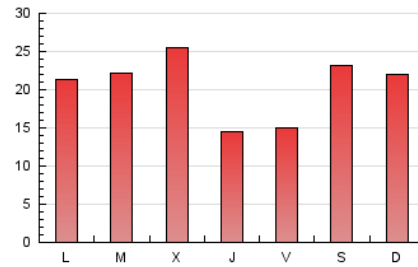

4.2 Por franja horaria (promedio)

Visitas_ (x 1000)



Páginas (x 1000)

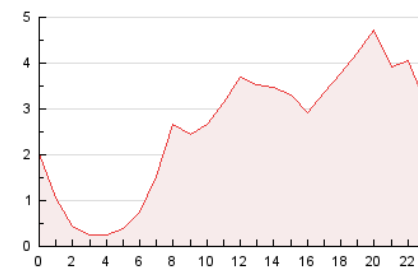

4.3 Por meses

N. únicos / Visitas (x 1000)

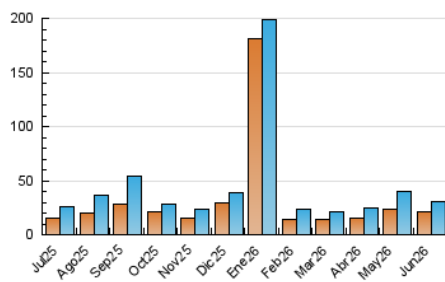

Páginas (x 1000)

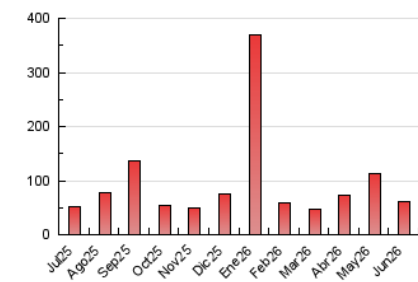

5. Observaciones

Este Medio Electrónico de Comunicación ha sido medido por la herramienta Google Analytics de Google (GA4).

6. Definiciones básicas (Para más información ver Normas Técnicas para el Control de los Medios Electrónicos de Comunicación)

Página Vista:

Conjunto de ficheros enviado a un usuario como resultado de una petición del mismo recibida por el servidor. Cuando la página está formada por varios marcos (frames), el conjunto de los mismos tendrá, a efectos de cómputo, la consideración de una página unitaria.

Visita:

Una secuencia ininterrumpida de páginas servidas a un usuario válido. Si dicho usuario no realiza peticiones de páginas en un periodo de tiempo (30 min) la siguiente petición constituirá el inicio de una nueva visita.

Navegador Único:

Total de combinaciones únicas de una dirección IP y un identificador adicional. Los medios pueden utilizar cookies o el Identificador de Alta de registro.

Duración Página Vista:

Tiempo acumulado en segundos de todas las páginas vistas (en visitas de dos o más páginas vistas), dividido por el número total de páginas vistas.

Duración Visita:

Tiempo en segundos de todas las visitas de dos o más páginas vistas, dividido por el número total de visitas de dos o más páginas vistas.

Tráfico nacional:

Audiencia/difusión correspondiente a España medida en base a los datos de las direcciones IP registradas por el sistema de medición.

7. Opinión

De OJDinteractiva, la división de INFORMACIÓN Y CONTROL DE PUBLICACIONES S.A.:

Hemos examinado la información facilitada por el editor del medio electrónico para el periodo que comprende la presente certificación.

Nuestro examen se ha realizado de acuerdo con las normas y procedimientos establecidos en las Normas Técnicas para el Control de los Medios Electrónicos de Comunicación.

En nuestra opinión, la presente acta presenta razonablemente la difusión/audiencia registrada por este medio electrónico.

ADVERTENCIA:

El trabajo de OJDinteractiva, la división de INFORMACIÓN Y CONTROL DE PUBLICACIONES S.A (INTROL) se limita a la realización de pruebas para la revisión de los datos de recuento suministrados por el editor con la finalidad de expresar una opinión sobre la razonabilidad de dichos datos de acuerdo con las Normas Técnicas para el control de los MEC.

Por tanto, INTROL no acepta responsabilidad alguna por las inexactitudes o errores que puedan existir en los datos de recuento. Tampoco acepta ninguna responsabilidad por la falsedad en los datos de recuento recibidos del editor, ni por otros datos de medición que no están incluidos en el análisis.

Julio - 2026

OJDinteractiva