



INFORMACION Y CONTROL DE PUBLICACIONES, S.A.

Velázquez, 46, 1º Drcha - Tel. 91 435 00 32 Fax 91 435 96 05 - 28001 - MADRID
Av. Diagonal 497, 5a planta - Tel 93 439 24 18 Fax 93 419 25 34 - 08029 - BARCELONA

Título: INTERCOMARCAL.COM
URL Primaria: https://www.intercomarc.com
Editor: Consorcio de Televisión Comarcal, S.L.U.
Domicilio: C/San Pedro, nº 2-4
Ciudad: 03410 BIAR
Teléfono:
Fax:
E-mail:
Clasificación: Noticias e Información
Sub-Clasificación: Noticias globales y actualidad



1. Cifras totales y promedios (Nacional e Internacional)

MES - AÑO	NAVEGADORES UNICOS	VISITAS	PAGINAS
Junio - 2023	32.644	52.852	103.742
PROMEDIO DIARIO	1.496	1.762	3.458
PROMEDIO LUNES-VIERNES	1.456	1.693	3.267
PROMEDIO SABADO-DOMINGO	1.605	1.950	3.984
PAGINAS / VISITAS	1,96		
DURACION MEDIA VISITAS	0:01:23		
DURACION MEDIA PAGINAS	0:01:26		

2. Secciones (Nacional e Internacional)

	PAGINAS	%
HOME	15.691	15.13 %
RESTO	88.051	84.87 %

3. Por día del mes (Nacional e Internacional)

Día	N. únicos	Visitas	Páginas	Día	N. únicos	Visitas	Páginas	Día	N. únicos	Visitas	Páginas
1	2.003	2.482	5.400	11	2.425	2.622	4.421	21	876	999	2.017
2	2.245	2.926	6.802	12	1.480	1.686	2.899	22	946	1.052	1.979
3	2.220	3.037	7.752	13	1.238	1.421	2.423	23	1.013	1.138	1.989
4	3.062	3.989	8.839	14	1.165	1.323	2.083	24	901	1.017	2.019
5	2.503	3.166	6.729	15	1.158	1.332	2.081	25	1.051	1.248	2.212
6	3.852	4.344	8.383	16	1.048	1.203	1.983	26	1.294	1.512	3.013
7	2.828	3.142	5.910	17	1.250	1.484	2.792	27	983	1.117	2.156
8	1.844	2.074	4.455	18	976	1.128	1.872	28	939	1.068	1.952
9	1.298	1.437	2.474	19	977	1.123	2.083	29	715	833	1.652
10	953	1.072	1.966	20	916	1.062	1.754	30	719	815	1.652

4. Gráficas (Nacional e Internacional)

4.1 Por día de la semana (promedio)

N. únicos / Visitas (x 100)

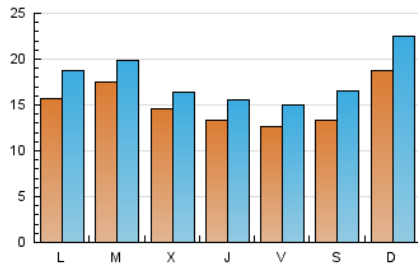

Páginas (x 100)

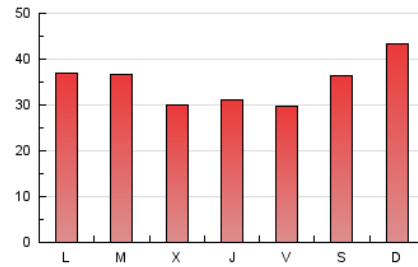

4.2 Por franja horaria (promedio)

Visitas_ (x 1000)

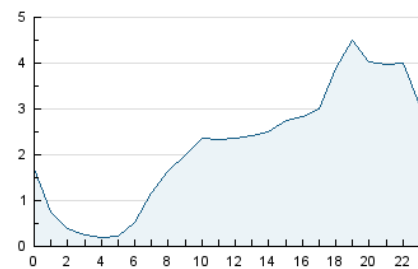

Páginas (x 1000)

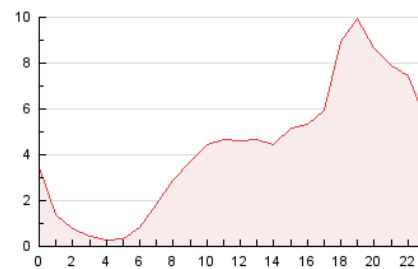

4.3 Por meses

N. únicos / Visitas (x 1000)

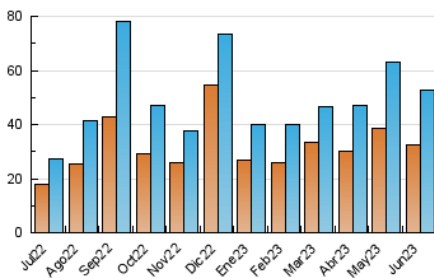

Páginas (x 1000)

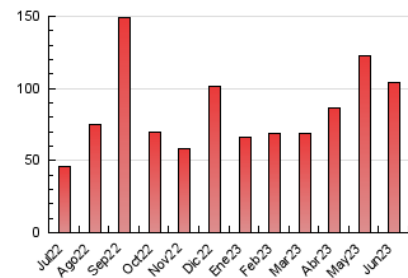



INFORMACION Y CONTROL DE PUBLICACIONES, S.A.

Velázquez, 46, 1ª Drcha - Tel. 91 435 00 32 Fax 91 435 96 05 - 28001 - MADRID
Av. Diagonal 497, 5a planta - Tel 93 439 24 18 Fax 93 419 25 34 - 08029 - BARCELONA

Anexo - Tráfico Nacional

Título: INTERCOMARCAL.COM
URL Primaria: https://www.intercomarcal.com
Editor: Consorcio de Televisión Comarcal, S.L.U.
Domicilio: C/San Pedro, nº 2-4
Ciudad: 03410 BIAR
Teléfono:
Fax:
E-mail:
Clasificación: Noticias e Información
Sub-Clasificación: Noticias globales y actualidad



1. Cifras totales y promedios (Nacional)

MES - AÑO	NAVEGADORES UNICOS	VISITAS	PAGINAS
Junio - 2023	32.104	52.066	102.244
PROMEDIO DIARIO	1.474	1.736	3.408
PROMEDIO LUNES-VIERNES	1.436	1.669	3.223
PROMEDIO SABADO-DOMINGO	1.580	1.919	3.917
PAGINAS / VISITAS	1,96		
DURACION MEDIA VISITAS	0:01:23		
DURACION MEDIA PAGINAS	0:01:26		

2. Secciones (Nacional)

	PAGINAS	%
HOME	15.288	14.95 %
RESTO	86.956	85.05 %

3. Por día del mes (Nacional)

Día	N. únicos	Visitas	Páginas	Día	N. únicos	Visitas	Páginas	Día	N. únicos	Visitas	Páginas
1	1.957	2.411	5.213	11	2.405	2.602	4.386	21	860	983	1.996
2	2.208	2.869	6.639	12	1.463	1.668	2.879	22	937	1.042	1.958
3	2.166	2.965	7.559	13	1.228	1.408	2.406	23	997	1.121	1.964
4	3.009	3.913	8.647	14	1.145	1.303	2.059	24	881	996	1.981
5	2.463	3.117	6.644	15	1.146	1.320	2.062	25	1.030	1.226	2.174
6	3.827	4.316	8.348	16	1.024	1.179	1.946	26	1.274	1.491	2.980
7	2.805	3.118	5.881	17	1.234	1.468	2.773	27	972	1.104	2.134
8	1.822	2.050	4.422	18	969	1.121	1.864	28	915	1.042	1.912
9	1.285	1.424	2.455	19	958	1.102	2.049	29	692	804	1.603
10	943	1.059	1.948	20	906	1.050	1.741	30	700	794	1.621

4. Gráficas (Nacional)

4.1 Por día de la semana (promedio)

N. únicos / Visitas (x 100)

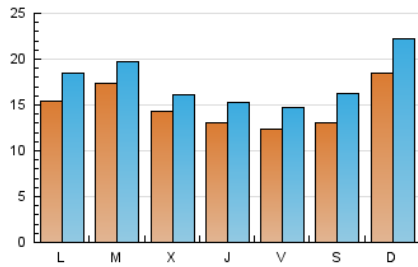

Páginas (x 100)

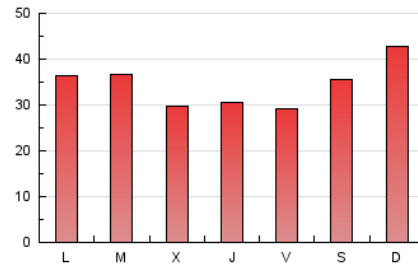

4.2 Por franja horaria (promedio)

Visitas_ (x 1000)

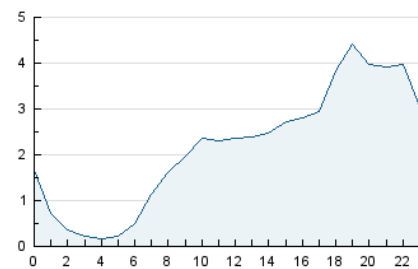

Páginas (x 1000)

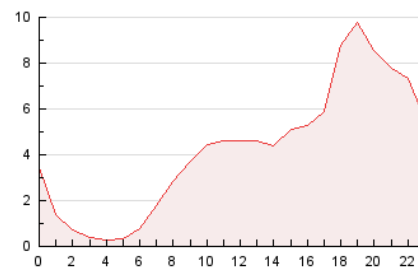

4.3 Por meses

N. únicos / Visitas (x 1000)

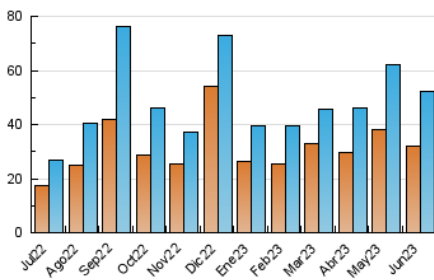

Páginas (x 1000)

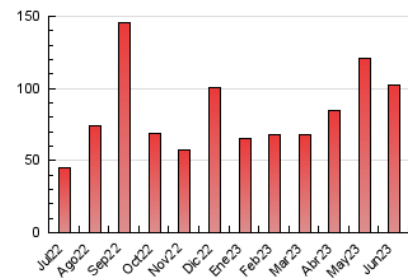

5. Observaciones

Este Medio Electrónico de Comunicación ha sido medido por la herramienta Google Analytics de Google (Universal Analytics)

6. Definiciones básicas (Para más información ver Normas Técnicas para el Control de los Medios Electrónicos de Comunicación)

Página Vista:

Conjunto de ficheros enviado a un usuario como resultado de una petición del mismo recibida por el servidor. Cuando la página está formada por varios marcos (frames), el conjunto de los mismos tendrá, a efectos de cómputo, la consideración de una página unitaria.

Visita:

Una secuencia ininterrumpida de páginas servidas a un usuario válido. Si dicho usuario no realiza peticiones de páginas en un periodo de tiempo (30 min) la siguiente petición constituirá el inicio de una nueva visita.

Navegador Único:

Total de combinaciones únicas de una dirección IP y un identificador adicional. Los medios pueden utilizar cookies o el Identificador de Alta de registro.

Duración Página Vista:

Tiempo acumulado en segundos de todas las páginas vistas (en visitas de dos o más páginas vistas), dividido por el número total de páginas vistas.

Duración Visita:

Tiempo en segundos de todas las visitas de dos o más páginas vistas, dividido por el número total de visitas de dos o más páginas vistas.

Tráfico nacional:

Audiencia/difusión correspondiente a España medida en base a los datos de las direcciones IP registradas por el sistema de medición.

7. Opinión

De OJDinteractiva, la división de INFORMACIÓN Y CONTROL DE PUBLICACIONES S.A.:

Hemos examinado la información facilitada por el editor del medio electrónico para el periodo que comprende la presente certificación.

Nuestro examen se ha realizado de acuerdo con las normas y procedimientos establecidos en las Normas Técnicas para el Control de los Medios Electrónicos de Comunicación.

En nuestra opinión, la presente acta presenta razonablemente la difusión/audiencia registrada por este medio electrónico.

ADVERTENCIA:

El trabajo de OJDinteractiva, la división de INFORMACIÓN Y CONTROL DE PUBLICACIONES S.A (INTROL) se limita a la realización de pruebas para la revisión de los datos de recuento suministrados por el editor con la finalidad de expresar una opinión sobre la razonabilidad de dichos datos de acuerdo con las Normas Técnicas para el control de los MEC.

Por tanto, INTROL no acepta responsabilidad alguna por las inexactitudes o errores que puedan existir en los datos de recuento. Tampoco acepta ninguna responsabilidad por la falsedad en los datos de recuento recibidos del editor, ni por otros datos de medición que no están incluidos en el análisis.

Julio - 2023

OJDinteractiva