



INFORMACION Y CONTROL DE PUBLICACIONES, S.A.

Velázquez, 46, 1º Drcha - Tel. 91 435 00 32 Fax 91 435 96 05 - 28001 - MADRID
Av. Diagonal 497, 5a planta - Tel 93 439 24 18 Fax 93 419 25 34 - 08029 - BARCELONA

Título: LASBANDASDEMUSICA.COM
URL Primaria: https://www.lasbandasdemusica.com/
Editor: La Traca Publicacions Valencianes, S.L.
Domicilio: Barraca, 127, 1º 4ª
Ciudad: 46011 VALENCIA
Teléfono: 96 132 33 75
Fax:
E-mail:
Clasificación: Noticias e Información
Sub-Clasificación: Noticias de interés especial

Les Bandes de Música
perquè tota la música és banda

1. Cifras totales y promedios (Nacional e Internacional)

MES - AÑO	NAVEGADORES UNICOS	VISITAS	PAGINAS
Diciembre - 2025	1.217	1.685	2.344
PROMEDIO DIARIO	47	54	76
PROMEDIO LUNES-VIERNES	49	57	82
PROMEDIO SABADO-DOMINGO	40	47	58
PAGINAS / VISITAS	1,39		
DURACION MEDIA VISITAS	0:02:18		
TIEMPO INTERACCIÓN MEDIO	0:00:43		

2. Secciones (Nacional e Internacional)

	PAGINAS	%
HOME	627	26.76 %
RESTO	1.716	73.24 %

3. Por día del mes (Nacional e Internacional)

Día	N. únicos	Visitas	Páginas	Día	N. únicos	Visitas	Páginas	Día	N. únicos	Visitas	Páginas
1	117	136	184	11	44	55	98	21	39	41	49
2	90	99	135	12	58	63	102	22	38	47	72
3	96	111	161	13	56	66	93	23	30	32	46
4	52	60	114	14	36	44	49	24	22	27	32
5	54	63	93	15	56	61	73	25	25	29	33
6	33	42	54	16	53	63	89	26	29	29	31
7	32	38	50	17	75	87	129	27	28	34	42
8	33	36	52	18	68	79	100	28	37	43	52
9	33	35	49	19	42	49	84	29	43	51	77
10	31	36	41	20	59	65	72	30	26	30	40
								31	23	30	47

4. Gráficas (Nacional e Internacional)

4.1 Por día de la semana (promedio)

N. únicos / Visitas (x 100)

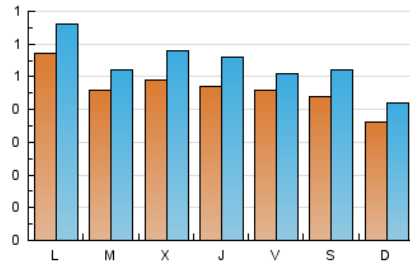

Páginas (x 100)

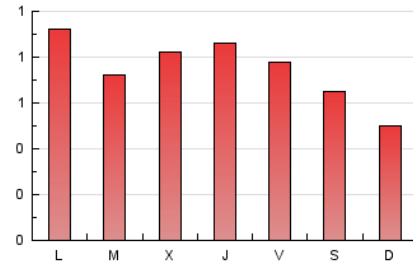

4.2 Por franja horaria (promedio)

Visitas_ (x 1000)



Páginas (x 1000)



4.3 Por meses

N. únicos / Visitas (x 1000)

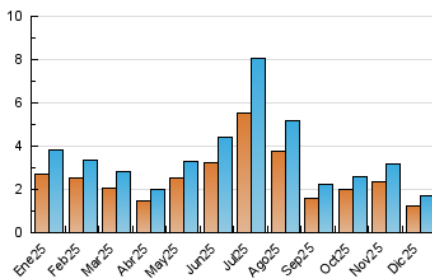

Páginas (x 1000)

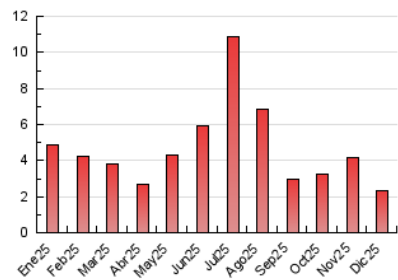



INFORMACION Y CONTROL DE PUBLICACIONES, S.A.

Velázquez, 46, 1ª Drcha - Tel. 91 435 00 32 Fax 91 435 96 05 - 28001 - MADRID
Av. Diagonal 497, 5a planta - Tel 93 439 24 18 Fax 93 419 25 34 - 08029 - BARCELONA

Anexo - Tráfico Nacional

Título: LASBANDASDEMUSICA.COM
URL Primaria: https://www.lasbandasdemusica.com/
Editor: La Traca Publicacions Valencianes, S.L.
Domicilio: Barraca, 127, 1ª 4ª
Ciudad: 46011 VALENCIA
Teléfono: 96 132 33 75
Fax:
E-mail:
Clasificación: Noticias e Información
Sub-Clasificación: Noticias de interés especial

Les Bandes de Música
perquè tota la música és banda

1. Cifras totales y promedios (Nacional)

MES - AÑO	NAVEGADORES UNICOS	VISITAS	PAGINAS
Diciembre - 2025	1.180	1.642	2.297
PROMEDIO DIARIO	46	53	74
PROMEDIO LUNES-VIERNES	48	55	80
PROMEDIO SABADO-DOMINGO	39	46	57
PAGINAS / VISITAS	1,40		
DURACION MEDIA VISITAS	0:02:19		
TIEMPO INTERACCIÓN MEDIO	0:00:43		

2. Secciones (Nacional)

	PAGINAS	%
HOME	623	27.13 %
RESTO	1.673	72.87 %

3. Por día del mes (Nacional)

Día	N. únicos	Visitas	Páginas	Día	N. únicos	Visitas	Páginas	Día	N. únicos	Visitas	Páginas
1	117	136	184	11	44	55	98	21	38	40	48
2	87	96	131	12	58	63	102	22	37	46	71
3	88	103	153	13	56	66	93	23	29	31	45
4	51	59	113	14	36	44	49	24	21	26	31
5	52	61	91	15	56	61	73	25	24	28	32
6	30	39	51	16	50	57	82	26	27	27	29
7	31	37	49	17	75	87	129	27	27	33	41
8	31	34	48	18	67	78	99	28	37	43	52
9	33	35	49	19	40	47	82	29	43	50	76
10	30	35	39	20	58	64	71	30	25	29	39
								31	22	29	46

4. Gráficas (Nacional)

4.1 Por día de la semana (promedio)

N. únicos / Visitas (x 100)

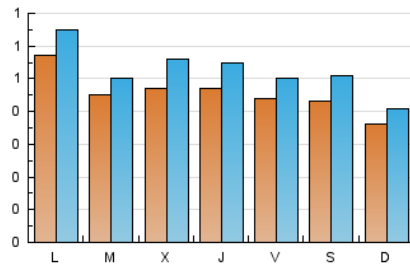

Páginas (x 100)

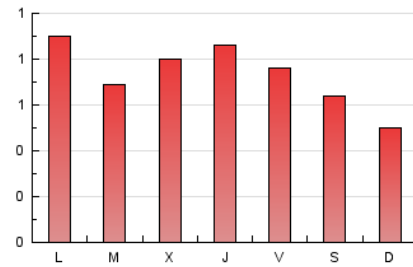

4.2 Por franja horaria (promedio)

Visitas_ (x 1000)

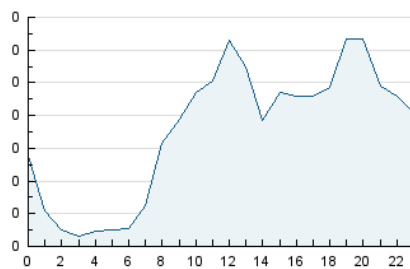

Páginas (x 1000)



4.3 Por meses

N. únicos / Visitas (x 1000)

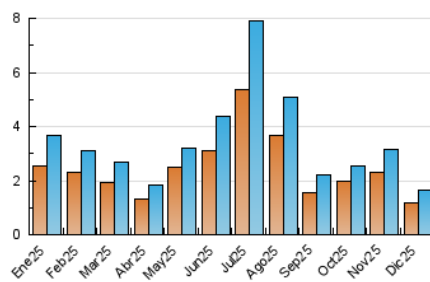

Páginas (x 1000)

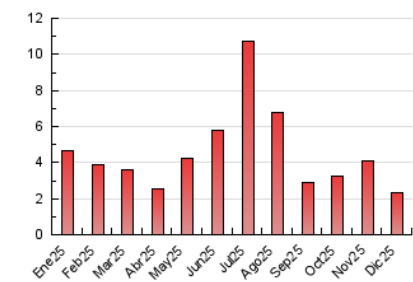

5. Observaciones

Este Medio Electrónico de Comunicación ha sido medido por la herramienta Google Analytics de Google (GA4).

6. Definiciones básicas (Para más información ver Normas Técnicas para el Control de los Medios Electrónicos de Comunicación)

Página Vista:

Conjunto de ficheros enviado a un usuario como resultado de una petición del mismo recibida por el servidor. Cuando la página está formada por varios marcos (frames), el conjunto de los mismos tendrá, a efectos de cómputo, la consideración de una página unitaria.

Visita:

Una secuencia ininterrumpida de páginas servidas a un usuario válido. Si dicho usuario no realiza peticiones de páginas en un periodo de tiempo (30 min) la siguiente petición constituirá el inicio de una nueva visita.

Navegador Único:

Total de combinaciones únicas de una dirección IP y un identificador adicional. Los medios pueden utilizar cookies o el Identificador de Alta de registro.

Duración Página Vista:

Tiempo acumulado en segundos de todas las páginas vistas (en visitas de dos o más páginas vistas), dividido por el número total de páginas vistas.

Duración Visita:

Tiempo en segundos de todas las visitas de dos o más páginas vistas, dividido por el número total de visitas de dos o más páginas vistas.

Tráfico nacional:

Audiencia/difusión correspondiente a España medida en base a los datos de las direcciones IP registradas por el sistema de medición.

7. Opinión

De OJDinteractiva, la división de INFORMACIÓN Y CONTROL DE PUBLICACIONES S.A.:

Hemos examinado la información facilitada por el editor del medio electrónico para el periodo que comprende la presente certificación.

Nuestro examen se ha realizado de acuerdo con las normas y procedimientos establecidos en las Normas Técnicas para el Control de los Medios Electrónicos de Comunicación.

En nuestra opinión, la presente acta presenta razonablemente la difusión/audiencia registrada por este medio electrónico.

ADVERTENCIA:

El trabajo de OJDinteractiva, la división de INFORMACIÓN Y CONTROL DE PUBLICACIONES S.A (INTROL) se limita a la realización de pruebas para la revisión de los datos de recuento suministrados por el editor con la finalidad de expresar una opinión sobre la razonabilidad de dichos datos de acuerdo con las Normas Técnicas para el control de los MEC.

Por tanto, INTROL no acepta responsabilidad alguna por las inexactitudes o errores que puedan existir en los datos de recuento. Tampoco acepta ninguna responsabilidad por la falsedad en los datos de recuento recibidos del editor, ni por otros datos de medición que no están incluidos en el análisis.

- 2025

OJDinteractiva