



INFORMACION Y CONTROL DE PUBLICACIONES, S.A.

Velázquez, 46, 1º Drcha - Tel. 91 435 00 32 Fax 91 435 96 05 - 28001 - MADRID
Av. Diagonal 497, 5a planta - Tel 93 439 24 18 Fax 93 419 25 34 - 08029 - BARCELONA

Título: LASBANDASDEMUSICA.COM
URL Primaria: https://www.lasbandasdemusica.com/
Editor: La Traca Publicacions Valencianes, S.L.
Domicilio: Barraca, 127, 1º 4ª
Ciudad: 46011 VALENCIA
Teléfono: 96 132 33 75
Fax:
E-mail:
Clasificación: Noticias e Información
Sub-Clasificación: Noticias de interés especial

Les Bandes de Música
perquè tota la música és banda

1. Cifras totales y promedios (Nacional e Internacional)

MES - AÑO	NAVEGADORES UNICOS	VISITAS	PAGINAS
Diciembre - 2021	1.856	2.573	3.628
PROMEDIO DIARIO	72	83	117
PROMEDIO LUNES-VIERNES	67	77	108
PROMEDIO SABADO-DOMINGO	87	101	142
PAGINAS / VISITAS	1,41		
DURACION MEDIA VISITAS	0:01:00		
DURACION MEDIA PAGINAS	0:02:27		

2. Secciones (Nacional e Internacional)

	PAGINAS	%
HOME	773	21.31 %
RESTO	2.855	78.69 %

3. Por día del mes (Nacional e Internacional)

Día	N. únicos	Visitas	Páginas	Día	N. únicos	Visitas	Páginas	Día	N. únicos	Visitas	Páginas
1	108	123	173	11	158	177	220	21	26	37	66
2	50	66	81	12	225	249	325	22	44	51	93
3	36	47	77	13	75	90	140	23	134	140	181
4	28	38	69	14	62	71	108	24	76	79	94
5	138	161	229	15	45	57	108	25	38	47	87
6	171	190	237	16	112	121	147	26	47	56	97
7	46	57	100	17	94	101	133	27	26	32	46
8	43	49	65	18	42	54	73	28	19	31	54
9	93	102	138	19	21	28	38	29	17	24	33
10	212	228	298	20	21	25	38	30	22	26	35
								31	11	16	45

4. Gráficas (Nacional e Internacional)

4.1 Por día de la semana (promedio)

N. únicos / Visitas (x 100)

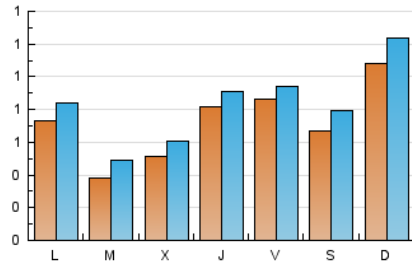

Páginas (x 100)

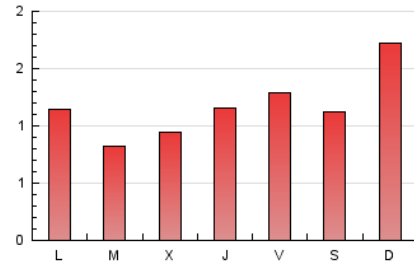

4.2 Por franja horaria (promedio)

Visitas_ (x 1000)



Páginas (x 1000)



4.3 Por meses

N. únicos / Visitas (x 1000)

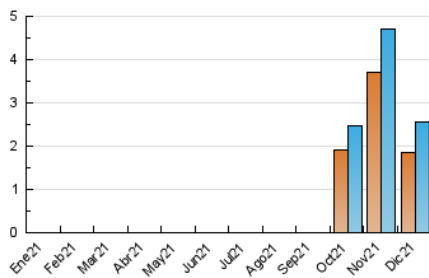

Páginas (x 1000)

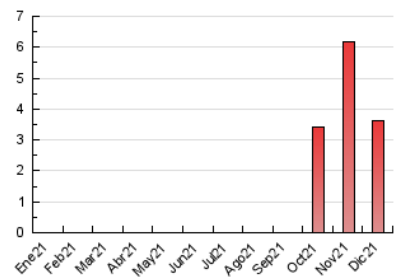



INFORMACION Y CONTROL DE PUBLICACIONES, S.A.

Velázquez, 46, 1º Drcha - Tel. 91 435 00 32 Fax 91 435 96 05 - 28001 - MADRID
 Av. Diagonal 497, 5a planta - Tel 93 439 24 18 Fax 93 419 25 34 - 08029 - BARCELONA

Anexo - Tráfico Nacional

Título: LASBANDASDEMUSICA.COM
URL Primaria: https://www.lasbandasdemusica.com/
Editor: La Traca Publicacions Valencianes, S.L.
Domicilio: Barraca, 127, 1º 4ª
Ciudad: 46011 VALENCIA
Teléfono: 96 132 33 75
Fax:
E-mail:
Clasificación: Noticias e Información
Sub-Clasificación: Noticias de interés especial

Les Bandes de Música
 perquè tota la música és banda

1. Cifras totales y promedios (Nacional)

MES - AÑO	NAVEGADORES UNICOS	VISITAS	PAGINAS
Diciembre - 2021	1.405	2.119	3.163
PROMEDIO DIARIO	58	68	102
PROMEDIO LUNES-VIERNES	53	62	93
PROMEDIO SABADO-DOMINGO	72	86	127
PAGINAS / VISITAS	1,49		
DURACION MEDIA VISITAS	0:01:13		
DURACION MEDIA PAGINAS	0:02:28		

2. Secciones (Nacional)

	PAGINAS	%
HOME	726	22.95 %
RESTO	2.437	77.05 %

3. Por día del mes (Nacional)

Día	N. únicos	Visitas	Páginas	Día	N. únicos	Visitas	Páginas	Día	N. únicos	Visitas	Páginas
1	85	100	150	11	132	151	194	21	19	30	59
2	43	59	74	12	196	220	296	22	31	38	80
3	33	44	74	13	69	84	134	23	101	107	146
4	27	37	68	14	53	62	99	24	58	61	73
5	112	135	203	15	38	50	101	25	23	32	72
6	120	139	183	16	66	75	100	26	38	47	88
7	36	47	89	17	80	87	119	27	23	29	43
8	27	33	49	18	30	41	60	28	18	30	53
9	73	82	118	19	18	25	35	29	14	21	30
10	180	196	266	20	19	23	35	30	16	20	29
								31	9	14	43

4. Gráficas (Nacional)

4.1 Por día de la semana (promedio)

N. únicos / Visitas (x 100)

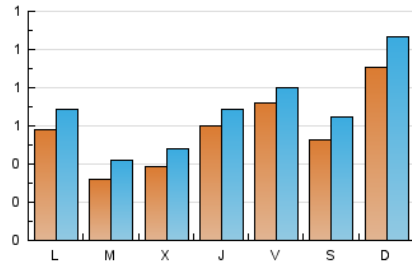

Páginas (x 100)

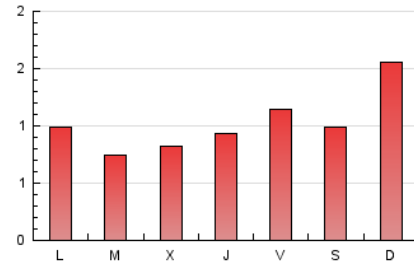

4.2 Por franja horaria (promedio)

Visitas_ (x 1000)



Páginas (x 1000)



4.3 Por meses

N. únicos / Visitas (x 1000)

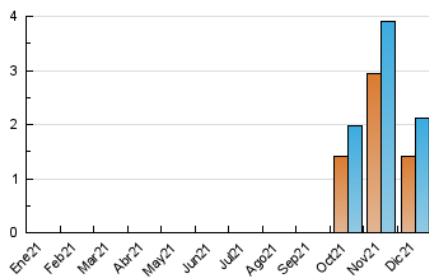

Páginas (x 1000)

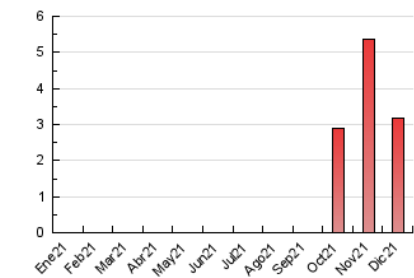

5. Observaciones

Este Medio Electrónico de Comunicación ha sido medido por la herramienta Google Analytics de Google

6. Definiciones básicas (Para más información ver Normas Técnicas para el Control de los Medios Electrónicos de Comunicación)

Página Vista:

Conjunto de ficheros enviado a un usuario como resultado de una petición del mismo recibida por el servidor. Cuando la página está formada por varios marcos (frames), el conjunto de los mismos tendrá, a efectos de cómputo, la consideración de una página unitaria.

Visita:

Una secuencia ininterrumpida de páginas servidas a un usuario válido. Si dicho usuario no realiza peticiones de páginas en un periodo de tiempo (30 min) la siguiente petición constituirá el inicio de una nueva visita.

Navegador Único:

Total de combinaciones únicas de una dirección IP y un identificador adicional. Los medios pueden utilizar cookies o el Identificador de Alta de registro.

Duración Página Vista:

Tiempo acumulado en segundos de todas las páginas vistas (en visitas de dos o más páginas vistas), dividido por el número total de páginas vistas.

Duración Visita:

Tiempo en segundos de todas las visitas de dos o más páginas vistas, dividido por el número total de visitas de dos o más páginas vistas.

Tráfico nacional:

Audiencia/difusión correspondiente a España medida en base a los datos de las direcciones IP registradas por el sistema de medición.

7. Opinión

De OJDinteractiva, la división de INFORMACIÓN Y CONTROL DE PUBLICACIONES S.A.:

Hemos examinado la información facilitada por el editor del medio electrónico para el periodo que comprende la presente certificación.

Nuestro examen se ha realizado de acuerdo con las normas y procedimientos establecidos en las Normas Técnicas para el Control de los Medios Electrónicos de Comunicación.

En nuestra opinión, la presente acta presenta razonablemente la difusión/audiencia registrada por este medio electrónico.

ADVERTENCIA:

El trabajo de OJDinteractiva, la división de INFORMACIÓN Y CONTROL DE PUBLICACIONES S.A (INTROL) se limita a la realización de pruebas para la revisión de los datos de recuento suministrados por el editor con la finalidad de expresar una opinión sobre la razonabilidad de dichos datos de acuerdo con las Normas Técnicas para el control de los MEC. Por tanto, INTROL no acepta responsabilidad alguna por las inexactitudes o errores que puedan existir en los datos de recuento. Tampoco acepta ninguna responsabilidad por la falsedad en los datos de recuento recibidos del editor, ni por otros datos de medición que no están incluidos en el análisis.

- 2021

OJDinteractiva