



INFORMACION Y CONTROL DE PUBLICACIONES, S.A.

Velázquez, 46, 1º Drcha - Tel. 91 435 00 32 Fax 91 435 96 05 - 28001 - MADRID
Av. Diagonal 497, 5a planta - Tel 93 439 24 18 Fax 93 419 25 34 - 08029 - BARCELONA

Título: VALENCIABASE.COM
URL Primaria: https://valenciabase.com/
Editor: Valencia Base Cantera y Desarrollo, S.L.
Domicilio: Calle Pintor Castell nº 2 -1º
Ciudad: 12560 Benicassim
Teléfono:
Fax:
E-mail:
Clasificación: Noticias e Información
Sub-Clasificación: Noticias deportivas y actualidad



1. Cifras totales y promedios (Nacional e Internacional)

MES - AÑO	NAVEGADORES UNICOS	VISITAS	PAGINAS
Mayo - 2026	25.876	42.146	60.180
PROMEDIO DIARIO	1.163	1.343	1.941
PROMEDIO LUNES-VIERNES	1.168	1.347	1.952
PROMEDIO SABADO-DOMINGO	1.153	1.335	1.919
PAGINAS / VISITAS	1,45		
DURACION MEDIA VISITAS	0:01:44		
TIEMPO INTERACCIÓN MEDIO	0:00:53		

2. Secciones (Nacional e Internacional)

	PAGINAS	%
HOME	5.023	8.35 %
RESTO	55.157	91.65 %

3. Por día del mes (Nacional e Internacional)

Día	N. únicos	Visitas	Páginas	Día	N. únicos	Visitas	Páginas	Día	N. únicos	Visitas	Páginas
1	1.226	1.421	1.897	11	1.312	1.544	2.455	21	1.439	1.607	2.257
2	1.333	1.629	2.222	12	971	1.108	1.688	22	1.170	1.350	1.939
3	1.487	1.721	2.549	13	1.277	1.439	2.016	23	934	1.047	1.672
4	1.221	1.430	2.245	14	1.488	1.678	2.251	24	1.179	1.391	2.295
5	1.108	1.257	1.831	15	1.226	1.384	1.955	25	1.240	1.418	2.118
6	932	1.074	1.568	16	770	857	1.195	26	948	1.067	1.510
7	901	1.029	1.425	17	1.119	1.307	1.939	27	1.265	1.490	2.153
8	859	977	1.344	18	1.412	1.665	2.582	28	1.025	1.192	1.714
9	1.053	1.206	1.604	19	1.040	1.207	1.764	29	682	784	1.088
10	1.297	1.503	2.076	20	1.790	2.161	3.193	30	933	1.055	1.453
								31	1.429	1.631	2.182

4. Gráficas (Nacional e Internacional)

4.1 Por día de la semana (promedio)

N. únicos / Visitas (x 100)

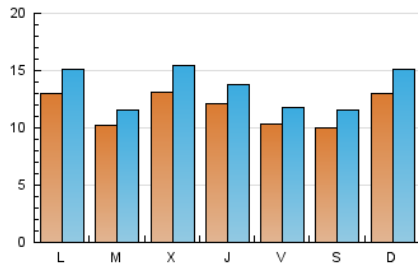

Páginas (x 100)

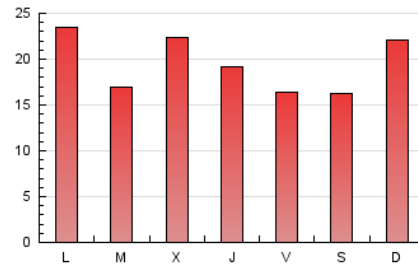

4.2 Por franja horaria (promedio)

Visitas_ (x 1000)

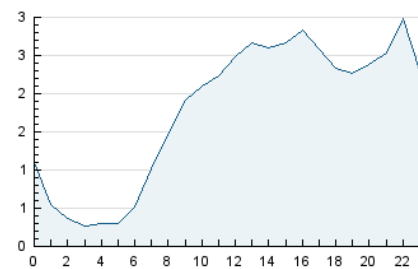

Páginas (x 1000)

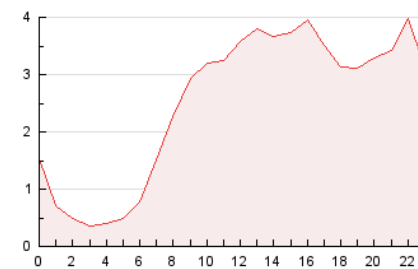

4.3 Por meses

N. únicos / Visitas (x 1000)

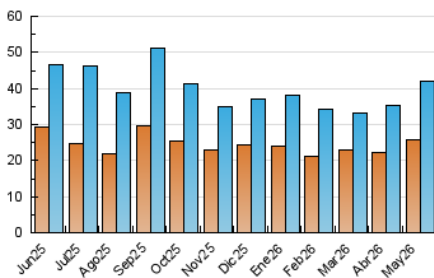

Páginas (x 1000)

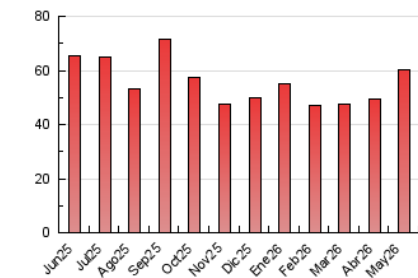



INFORMACION Y CONTROL DE PUBLICACIONES, S.A.

Velázquez, 46, 1º Drcha - Tel. 91 435 00 32 Fax 91 435 96 05 - 28001 - MADRID
Av. Diagonal 497, 5a planta - Tel 93 439 24 18 Fax 93 419 25 34 - 08029 - BARCELONA

Anexo - Tráfico Nacional

Título: VALENCIABASE.COM
URL Primaria: https://valenciabase.com/
Editor: Valencia Base Cantera y Desarrollo, S.L.
Domicilio: Calle Pintor Castell nº 2 -1º
Ciudad: 12560 Benicassim
Teléfono:
Fax:
E-mail:
Clasificación: Noticias e Información
Sub-Clasificación: Noticias deportivas y actualidad



1. Cifras totales y promedios (Nacional)

MES - AÑO	NAVEGADORES UNICOS	VISITAS	PAGINAS
Mayo - 2026	22.094	37.738	54.574
PROMEDIO DIARIO	1.032	1.203	1.760
PROMEDIO LUNES-VIERNES	1.033	1.202	1.779
PROMEDIO SABADO-DOMINGO	1.032	1.206	1.721
PAGINAS / VISITAS	1,46		
DURACION MEDIA VISITAS	0:01:48		
TIEMPO INTERACCIÓN MEDIO	0:00:58		

2. Secciones (Nacional)

	PAGINAS	%
HOME	4.762	8.73 %
RESTO	49.812	91.27 %

3. Por día del mes (Nacional)

Día	N. únicos	Visitas	Páginas	Día	N. únicos	Visitas	Páginas	Día	N. únicos	Visitas	Páginas
1	1.080	1.263	1.717	11	1.127	1.350	2.201	21	1.310	1.469	2.106
2	1.207	1.490	2.059	12	822	953	1.523	22	1.050	1.223	1.774
3	1.340	1.562	2.328	13	1.116	1.267	1.833	23	822	931	1.314
4	1.078	1.276	2.030	14	1.323	1.507	2.055	24	1.056	1.263	1.919
5	971	1.115	1.681	15	1.118	1.268	1.807	25	1.089	1.262	1.917
6	749	879	1.352	16	675	758	1.083	26	817	929	1.340
7	754	864	1.239	17	998	1.179	1.797	27	1.168	1.379	2.000
8	748	860	1.227	18	1.286	1.520	2.394	28	904	1.060	1.550
9	916	1.063	1.444	19	913	1.067	1.577	29	620	723	1.014
10	1.131	1.329	1.891	20	1.643	2.005	3.024	30	849	969	1.340
								31	1.322	1.515	2.038

4. Gráficas (Nacional)

4.1 Por día de la semana (promedio)

N. únicos / Visitas (x 100)

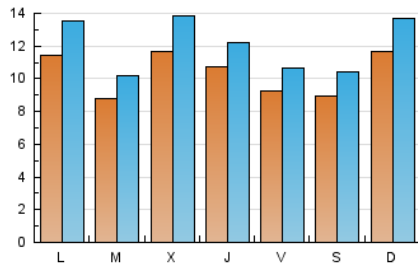

Páginas (x 100)

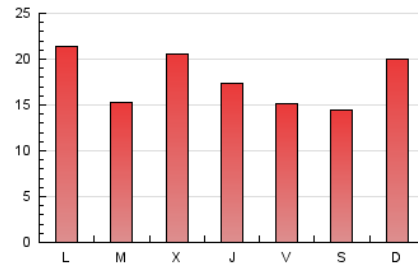

4.2 Por franja horaria (promedio)

Visitas_ (x 1000)

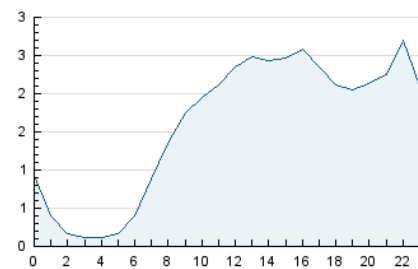

Páginas (x 1000)

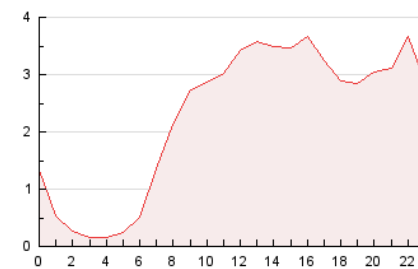

4.3 Por meses

N. únicos / Visitas (x 1000)

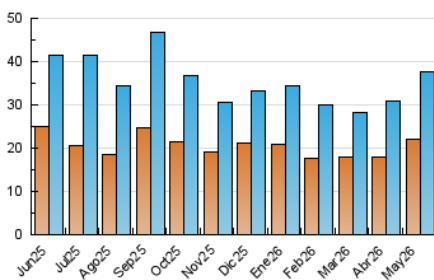

Páginas (x 1000)

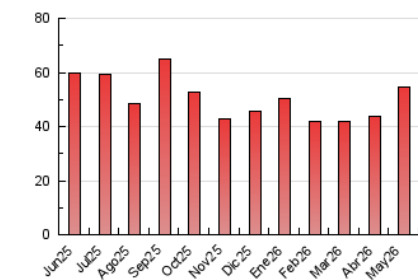

5. Observaciones

Este Medio Electrónico de Comunicación ha sido medido por la herramienta Google Analytics de Google (GA4).

6. Definiciones básicas (Para más información ver Normas Técnicas para el Control de los Medios Electrónicos de Comunicación)

Página Vista:

Conjunto de ficheros enviado a un usuario como resultado de una petición del mismo recibida por el servidor. Cuando la página está formada por varios marcos (frames), el conjunto de los mismos tendrá, a efectos de cómputo, la consideración de una página unitaria.

Visita:

Una secuencia ininterrumpida de páginas servidas a un usuario válido. Si dicho usuario no realiza peticiones de páginas en un periodo de tiempo (30 min) la siguiente petición constituirá el inicio de una nueva visita.

Navegador Único:

Total de combinaciones únicas de una dirección IP y un identificador adicional. Los medios pueden utilizar cookies o el Identificador de Alta de registro.

Duración Página Vista:

Tiempo acumulado en segundos de todas las páginas vistas (en visitas de dos o más páginas vistas), dividido por el número total de páginas vistas.

Duración Visita:

Tiempo en segundos de todas las visitas de dos o más páginas vistas, dividido por el número total de visitas de dos o más páginas vistas.

Tráfico nacional:

Audiencia/difusión correspondiente a España medida en base a los datos de las direcciones IP registradas por el sistema de medición.

7. Opinión

De OJDinteractiva, la división de INFORMACIÓN Y CONTROL DE PUBLICACIONES S.A.:

Hemos examinado la información facilitada por el editor del medio electrónico para el periodo que comprende la presente certificación.

Nuestro examen se ha realizado de acuerdo con las normas y procedimientos establecidos en las Normas Técnicas para el Control de los Medios Electrónicos de Comunicación.

En nuestra opinión, la presente acta presenta razonablemente la difusión/audiencia registrada por este medio electrónico.

ADVERTENCIA:

El trabajo de OJDinteractiva, la división de INFORMACIÓN Y CONTROL DE PUBLICACIONES S.A (INTROL) se limita a la realización de pruebas para la revisión de los datos de recuento suministrados por el editor con la finalidad de expresar una opinión sobre la razonabilidad de dichos datos de acuerdo con las Normas Técnicas para el control de los MEC.

Por tanto, INTROL no acepta responsabilidad alguna por las inexactitudes o errores que puedan existir en los datos de recuento. Tampoco acepta ninguna responsabilidad por la falsedad en los datos de recuento recibidos del editor, ni por otros datos de medición que no están incluidos en el análisis.

Junio - 2026

OJDinteractiva