



INFORMACION Y CONTROL DE PUBLICACIONES, S.A.

Velázquez, 46, 1º Drcha - Tel. 91 435 00 32 Fax 91 435 96 05 - 28001 - MADRID
Av. Diagonal 497, 5a planta - Tel 93 439 24 18 Fax 93 419 25 34 - 08029 - BARCELONA

Título: VALENCIABASE.COM
URL Primaria: https://valenciabase.com/
Editor: Valencia Base Cantera y Desarrollo, S.L.
Domicilio: Calle Pintor Castell nº 2 -1º
Ciudad: 12560 Benicassim
Teléfono:
Fax:
E-mail:
Clasificación: Noticias e Información
Sub-Clasificación: Noticias deportivas y actualidad



1. Cifras totales y promedios (Nacional e Internacional)

MES - AÑO	NAVEGADORES UNICOS	VISITAS	PAGINAS
Enero - 2024	20.126	31.323	52.181
PROMEDIO DIARIO	872	1.010	1.683
PROMEDIO LUNES-VIERNES	886	1.030	1.724
PROMEDIO SABADO-DOMINGO	830	954	1.566
PAGINAS / VISITAS	1,67		
DURACION MEDIA VISITAS	0:02:13		
TIEMPO INTERACCIÓN MEDIO	0:01:13		

2. Secciones (Nacional e Internacional)

	PAGINAS	%
HOME	4.100	7.86 %
RESTO	48.081	92.14 %

3. Por día del mes (Nacional e Internacional)

Día	N. únicos	Visitas	Páginas	Día	N. únicos	Visitas	Páginas	Día	N. únicos	Visitas	Páginas
1	404	465	731	11	784	908	1.487	21	1.222	1.458	2.558
2	1.173	1.332	2.112	12	987	1.138	1.837	22	1.039	1.236	2.226
3	776	893	1.482	13	788	886	1.375	23	1.265	1.444	2.470
4	618	723	1.174	14	805	903	1.491	24	1.219	1.451	2.495
5	437	499	784	15	1.028	1.195	2.036	25	973	1.122	1.945
6	521	584	922	16	1.008	1.182	2.035	26	730	827	1.352
7	863	1.002	1.563	17	1.096	1.259	2.107	27	714	829	1.290
8	910	1.081	1.800	18	276	308	499	28	1.003	1.149	2.032
9	779	867	1.451	19	594	664	1.102	29	1.158	1.416	2.504
10	862	1.006	1.592	20	722	822	1.298	30	1.136	1.355	2.333
								31	1.127	1.319	2.098

4. Gráficas (Nacional e Internacional)

4.1 Por día de la semana (promedio)

N. únicos / Visitas (x 100)

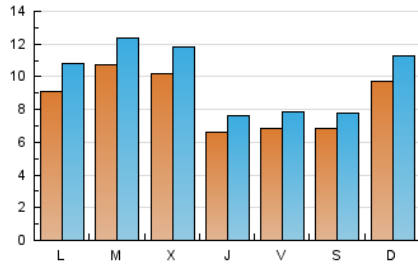

Páginas (x 100)

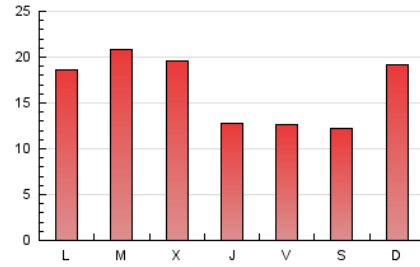

4.2 Por franja horaria (promedio)

Visitas_ (x 1000)

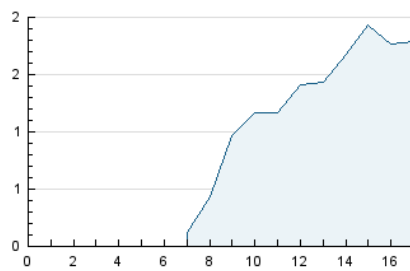

Páginas (x 1000)

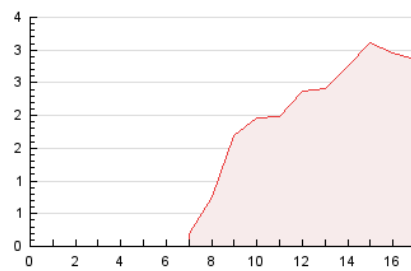

4.3 Por meses

N. únicos / Visitas (x 1000)

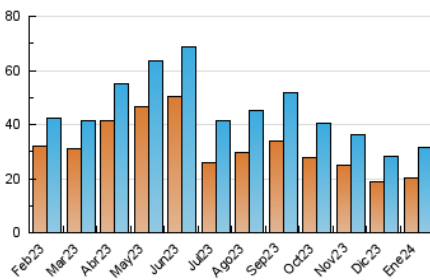

Páginas (x 1000)

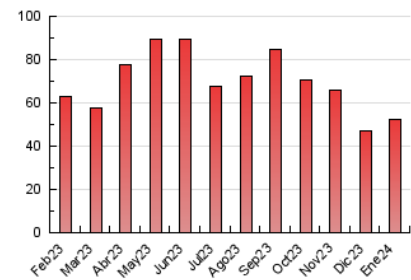



INFORMACION Y CONTROL DE PUBLICACIONES, S.A.

Velázquez, 46, 1º Drcha - Tel. 91 435 00 32 Fax 91 435 96 05 - 28001 - MADRID
Av. Diagonal 497, 5a planta - Tel 93 439 24 18 Fax 93 419 25 34 - 08029 - BARCELONA

Anexo - Tráfico Nacional

Título: VALENCIABASE.COM
URL Primaria: https://valenciabase.com/
Editor: Valencia Base Cantera y Desarrollo, S.L.
Domicilio: Calle Pintor Castell nº 2 -1º
Ciudad: 12560 Benicassim
Teléfono:
Fax:
E-mail:
Clasificación: Noticias e Información
Sub-Clasificación: Noticias deportivas y actualidad



1. Cifras totales y promedios (Nacional)

MES - AÑO	NAVEGADORES UNICOS	VISITAS	PAGINAS
Enero - 2024	16.077	26.611	45.896
PROMEDIO DIARIO	732	858	1.481
PROMEDIO LUNES-VIERNES	742	872	1.511
PROMEDIO SABADO-DOMINGO	706	820	1.393
PAGINAS / VISITAS	1,72		
DURACION MEDIA VISITAS	0:02:02		
TIEMPO INTERACCIÓN MEDIO	0:01:13		

2. Secciones (Nacional)

	PAGINAS	%
HOME	3.996	8.71 %
RESTO	41.900	91.29 %

3. Por día del mes (Nacional)

Día	N. únicos	Visitas	Páginas	Día	N. únicos	Visitas	Páginas	Día	N. únicos	Visitas	Páginas
1	360	418	665	11	636	746	1.277	21	1.112	1.339	2.401
2	1.076	1.231	1.982	12	834	976	1.609	22	891	1.071	2.000
3	668	776	1.334	13	658	746	1.195	23	1.121	1.282	2.259
4	516	611	1.028	14	671	761	1.308	24	1.099	1.321	2.322
5	323	375	618	15	862	1.009	1.781	25	769	900	1.643
6	435	487	797	16	806	961	1.693	26	568	655	1.129
7	750	878	1.401	17	892	1.038	1.811	27	558	658	1.065
8	784	943	1.625	18	200	223	399	28	851	981	1.827
9	659	739	1.292	19	504	568	973	29	960	1.194	2.190
10	691	818	1.333	20	615	707	1.147	30	930	1.122	2.032
								31	908	1.077	1.760

4. Gráficas (Nacional)

4.1 Por día de la semana (promedio)

N. únicos / Visitas (x 100)

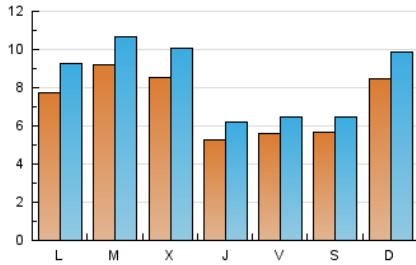

Páginas (x 100)

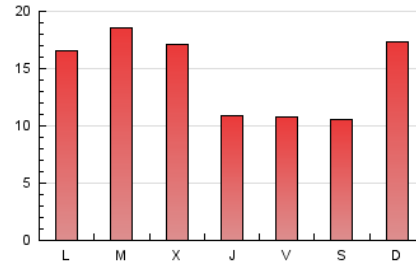

4.2 Por franja horaria (promedio)

Visitas_ (x 1000)

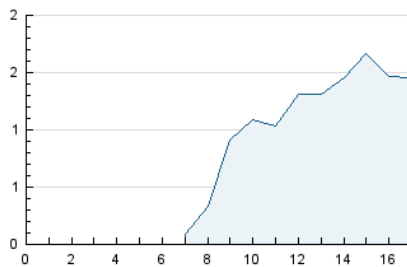

Páginas (x 1000)

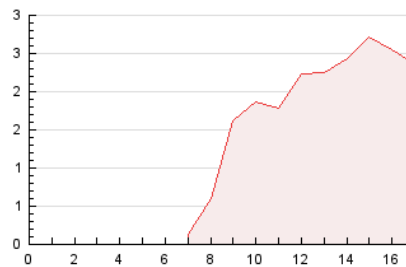

4.3 Por meses

N. únicos / Visitas (x 1000)

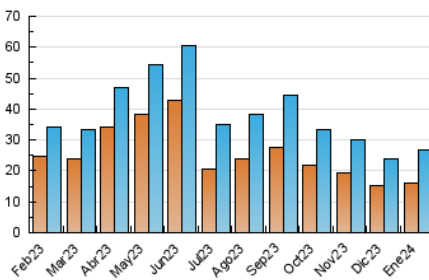

Páginas (x 1000)

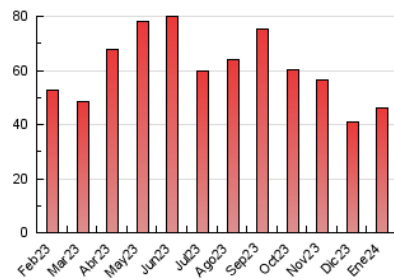

5. Observaciones

Este Medio Electrónico de Comunicación ha sido medido por la herramienta Google Analytics de Google (GA4)

6. Definiciones básicas (Para más información ver Normas Técnicas para el Control de los Medios Electrónicos de Comunicación)

Página Vista:

Conjunto de ficheros enviado a un usuario como resultado de una petición del mismo recibida por el servidor. Cuando la página está formada por varios marcos (frames), el conjunto de los mismos tendrá, a efectos de cómputo, la consideración de una página unitaria.

Visita:

Una secuencia ininterrumpida de páginas servidas a un usuario válido. Si dicho usuario no realiza peticiones de páginas en un periodo de tiempo (30 min) la siguiente petición constituirá el inicio de una nueva visita.

Navegador Único:

Total de combinaciones únicas de una dirección IP y un identificador adicional. Los medios pueden utilizar cookies o el Identificador de Alta de registro.

Duración Página Vista:

Tiempo acumulado en segundos de todas las páginas vistas (en visitas de dos o más páginas vistas), dividido por el número total de páginas vistas.

Duración Visita:

Tiempo en segundos de todas las visitas de dos o más páginas vistas, dividido por el número total de visitas de dos o más páginas vistas.

Tráfico nacional:

Audiencia/difusión correspondiente a España medida en base a los datos de las direcciones IP registradas por el sistema de medición.

7. Opinión

De OJDinteractiva, la división de INFORMACIÓN Y CONTROL DE PUBLICACIONES S.A.:

Hemos examinado la información facilitada por el editor del medio electrónico para el periodo que comprende la presente certificación.

Nuestro examen se ha realizado de acuerdo con las normas y procedimientos establecidos en las Normas Técnicas para el Control de los Medios Electrónicos de Comunicación.

En nuestra opinión, la presente acta presenta razonablemente la difusión/audiencia registrada por este medio electrónico.

ADVERTENCIA:

El trabajo de OJDinteractiva, la división de INFORMACIÓN Y CONTROL DE PUBLICACIONES S.A (INTROL) se limita a la realización de pruebas para la revisión de los datos de recuento suministrados por el editor con la finalidad de expresar una opinión sobre la razonabilidad de dichos datos de acuerdo con las Normas Técnicas para el control de los MEC.

Por tanto, INTROL no acepta responsabilidad alguna por las inexactitudes o errores que puedan existir en los datos de recuento. Tampoco acepta ninguna responsabilidad por la falsedad en los datos de recuento recibidos del editor, ni por otros datos de medición que no están incluidos en el análisis.

Febrero - 2024

OJDinteractiva