



INFORMACION Y CONTROL DE PUBLICACIONES, S.A.

Velázquez, 46, 1º Drcha - Tel. 91 435 00 32 Fax 91 435 96 05 - 28001 - MADRID
Av. Diagonal 497, 5a planta - Tel 93 439 24 18 Fax 93 419 25 34 - 08029 - BARCELONA

Título: CASTELLONBASE.COM
URL Primaria: https://castellonbase.com
Editor: Castellon Base, S.L.
Domicilio: Calle Pelallo nº6, Entlo. 2º
Ciudad: 12006 Castelló de la Plana
Teléfono:
Fax:
E-mail:
Clasificación: Noticias e Información
Sub-Clasificación: Noticias deportivas y actualidad



1. Cifras totales y promedios (Nacional e Internacional)

MES - AÑO	NAVEGADORES UNICOS	VISITAS	PAGINAS
Septiembre - 2024	13.619	24.747	37.549
PROMEDIO DIARIO	717	825	1.252
PROMEDIO LUNES-VIERNES	721	836	1.277
PROMEDIO SABADO-DOMINGO	708	799	1.192
PAGINAS / VISITAS	1,52		
DURACION MEDIA VISITAS	0:02:09		
TIEMPO INTERACCIÓN MEDIO	0:01:32		

2. Secciones (Nacional e Internacional)

	PAGINAS	%
HOME	3.235	8.62 %
RESTO	34.314	91.38 %

3. Por día del mes (Nacional e Internacional)

Día	N. únicos	Visitas	Páginas	Día	N. únicos	Visitas	Páginas	Día	N. únicos	Visitas	Páginas
1	642	758	1.050	11	941	1.122	1.735	21	950	1.122	1.586
2	719	836	1.211	12	798	944	1.479	22	629	692	1.112
3	623	688	939	13	908	1.105	1.781	23	655	791	1.383
4	895	1.048	1.460	14	603	685	1.000	24	586	687	1.093
5	730	834	1.093	15	617	699	1.084	25	511	588	1.014
6	814	928	1.341	16	693	793	1.342	26	578	657	1.060
7	660	734	1.006	17	483	566	916	27	742	837	1.234
8	659	738	1.046	18	496	561	859	28	816	891	1.440
9	822	951	1.418	19	1.016	1.169	1.702	29	798	873	1.401
10	665	744	1.105	20	572	669	1.014	30	899	1.037	1.645

4. Gráficas (Nacional e Internacional)

4.1 Por día de la semana (promedio)

N. únicos / Visitas (x 100)

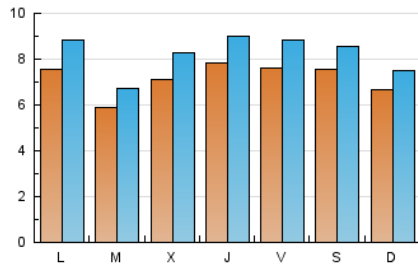

Páginas (x 100)

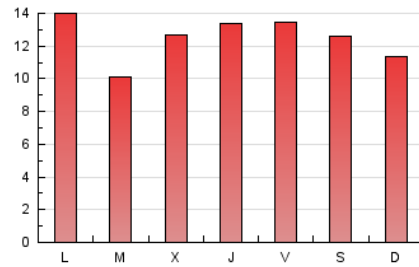

4.2 Por franja horaria (promedio)

Visitas_ (x 1000)

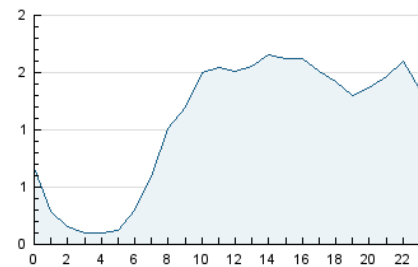

Páginas (x 1000)

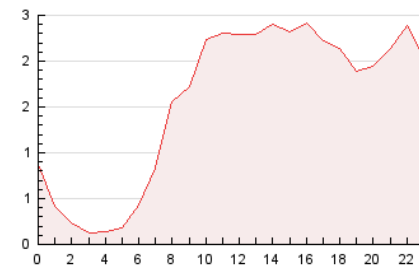

4.3 Por meses

N. únicos / Visitas (x 1000)

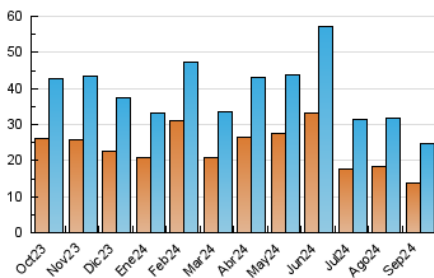

Páginas (x 1000)

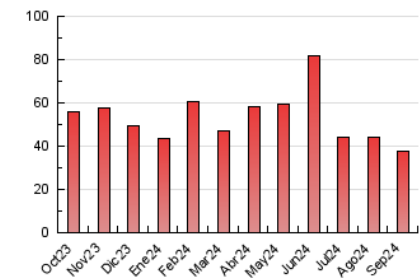



INFORMACION Y CONTROL DE PUBLICACIONES, S.A.

Velázquez, 46, 1º Drcha - Tel. 91 435 00 32 Fax 91 435 96 05 - 28001 - MADRID
Av. Diagonal 497, 5a planta - Tel 93 439 24 18 Fax 93 419 25 34 - 08029 - BARCELONA

Anexo - Tráfico Nacional

Título: CASTELLONBASE.COM
URL Primaria: https://castellonbase.com
Editor: Castellon Base, S.L.
Domicilio: Calle Pelallo nº6, Entlo. 2º
Ciudad: 12006 Castelló de la Plana
Teléfono:
Fax:
E-mail:
Clasificación: Noticias e Información
Sub-Clasificación: Noticias deportivas y actualidad



1. Cifras totales y promedios (Nacional)

MES - AÑO	NAVEGADORES UNICOS	VISITAS	PAGINAS
Septiembre - 2024	13.369	24.314	36.984
PROMEDIO DIARIO	704	810	1.233
PROMEDIO LUNES-VIERNES	708	821	1.258
PROMEDIO SABADO-DOMINGO	695	785	1.174
PAGINAS / VISITAS	1,52		
DURACION MEDIA VISITAS	0:02:09		
TIEMPO INTERACCIÓN MEDIO	0:01:32		

2. Secciones (Nacional)

	PAGINAS	%
HOME	3.204	8.66 %
RESTO	33.780	91.34 %

3. Por día del mes (Nacional)

Día	N. únicos	Visitas	Páginas	Día	N. únicos	Visitas	Páginas	Día	N. únicos	Visitas	Páginas
1	626	736	1.017	11	923	1.103	1.700	21	933	1.104	1.568
2	709	821	1.189	12	779	923	1.454	22	621	684	1.103
3	608	671	919	13	895	1.092	1.765	23	648	784	1.374
4	877	1.029	1.439	14	592	673	986	24	576	677	1.076
5	713	814	1.070	15	606	688	1.070	25	501	576	991
6	798	910	1.318	16	682	782	1.330	26	568	645	1.039
7	650	725	991	17	475	558	908	27	733	827	1.220
8	637	716	1.017	18	485	548	838	28	810	883	1.432
9	804	933	1.400	19	999	1.151	1.685	29	783	856	1.381
10	653	732	1.088	20	560	655	999	30	882	1.018	1.617

4. Gráficas (Nacional)

4.1 Por día de la semana (promedio)

N. únicos / Visitas (x 100)

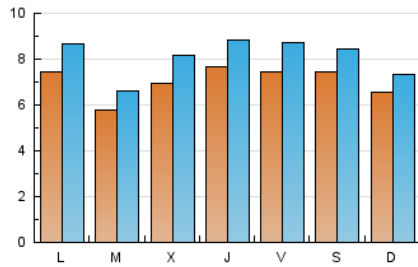

Páginas (x 100)

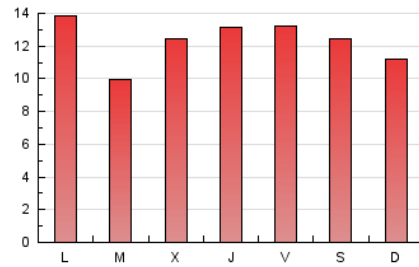

4.2 Por franja horaria (promedio)

Visitas_ (x 1000)

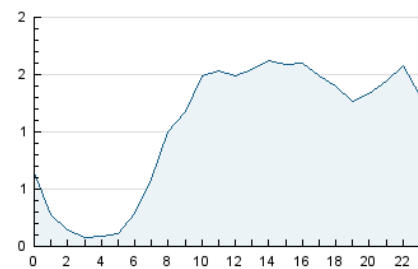

Páginas (x 1000)

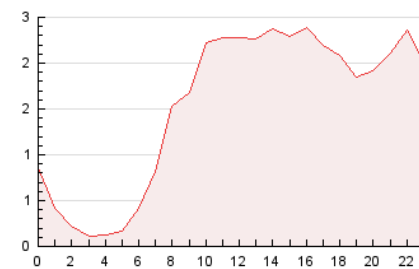

4.3 Por meses

N. únicos / Visitas (x 1000)

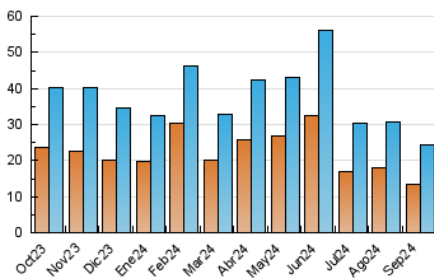

Páginas (x 1000)

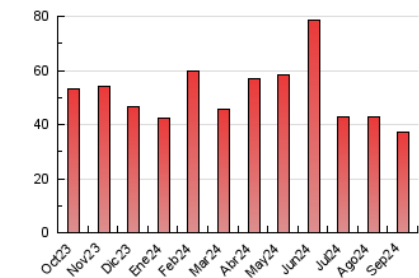

5. Observaciones

Este Medio Electrónico de Comunicación ha sido medido por la herramienta Google Analytics de Google (GA4).

6. Definiciones básicas (Para más información ver Normas Técnicas para el Control de los Medios Electrónicos de Comunicación)

Página Vista:

Conjunto de ficheros enviado a un usuario como resultado de una petición del mismo recibida por el servidor. Cuando la página está formada por varios marcos (frames), el conjunto de los mismos tendrá, a efectos de cómputo, la consideración de una página unitaria.

Visita:

Una secuencia ininterrumpida de páginas servidas a un usuario válido. Si dicho usuario no realiza peticiones de páginas en un periodo de tiempo (30 min) la siguiente petición constituirá el inicio de una nueva visita.

Navegador Único:

Total de combinaciones únicas de una dirección IP y un identificador adicional. Los medios pueden utilizar cookies o el Identificador de Alta de registro.

Duración Página Vista:

Tiempo acumulado en segundos de todas las páginas vistas (en visitas de dos o más páginas vistas), dividido por el número total de páginas vistas.

Duración Visita:

Tiempo en segundos de todas las visitas de dos o más páginas vistas, dividido por el número total de visitas de dos o más páginas vistas.

Tráfico nacional:

Audiencia/difusión correspondiente a España medida en base a los datos de las direcciones IP registradas por el sistema de medición.

7. Opinión

De OJDinteractiva, la división de INFORMACIÓN Y CONTROL DE PUBLICACIONES S.A.:

Hemos examinado la información facilitada por el editor del medio electrónico para el periodo que comprende la presente certificación.

Nuestro examen se ha realizado de acuerdo con las normas y procedimientos establecidos en las Normas Técnicas para el Control de los Medios Electrónicos de Comunicación.

En nuestra opinión, la presente acta presenta razonablemente la difusión/audiencia registrada por este medio electrónico.

ADVERTENCIA:

El trabajo de OJDinteractiva, la división de INFORMACIÓN Y CONTROL DE PUBLICACIONES S.A (INTROL) se limita a la realización de pruebas para la revisión de los datos de recuento suministrados por el editor con la finalidad de expresar una opinión sobre la razonabilidad de dichos datos de acuerdo con las Normas Técnicas para el control de los MEC.

Por tanto, INTROL no acepta responsabilidad alguna por las inexactitudes o errores que puedan existir en los datos de recuento. Tampoco acepta ninguna responsabilidad por la falsedad en los datos de recuento recibidos del editor, ni por otros datos de medición que no están incluidos en el análisis.

Octubre - 2024

OJDinteractiva