



INFORMACION Y CONTROL DE PUBLICACIONES, S.A.

Velázquez, 46, 1º Drcha - Tel. 91 435 00 32 Fax 91 435 96 05 - 28001 - MADRID
Av. Diagonal 497, 5a planta - Tel 93 439 24 18 Fax 93 419 25 34 - 08029 - BARCELONA

Título: CASTELLONBASE.COM
URL Primaria: https://castellonbase.com
Editor: Castellon Base, S.L.
Domicilio: Calle Pelallo nº6, Entlo. 2º
Ciudad: 12006 Castelló de la Plana
Teléfono:
Fax:
E-mail:
Clasificación: Noticias e Información
Sub-Clasificación: Noticias deportivas y actualidad



1. Cifras totales y promedios (Nacional e Internacional)

MES - AÑO	NAVEGADORES UNICOS	VISITAS	PAGINAS
Marzo - 2022	20.299	32.615	47.464
PROMEDIO DIARIO	947	1.052	1.531
PROMEDIO LUNES-VIERNES	971	1.083	1.580
PROMEDIO SABADO-DOMINGO	878	963	1.391
PAGINAS / VISITAS	1,46		
DURACION MEDIA VISITAS	0:00:58		
DURACION MEDIA PAGINAS	0:02:06		

2. Secciones (Nacional e Internacional)

	PAGINAS	%
HOME	3.318	6.99 %
RESTO	44.146	93.01 %

3. Por día del mes (Nacional e Internacional)

Día	N. únicos	Visitas	Páginas	Día	N. únicos	Visitas	Páginas	Día	N. únicos	Visitas	Páginas
1	875	1.004	1.537	11	821	892	1.215	21	1.373	1.551	2.104
2	939	1.077	1.595	12	808	856	1.179	22	813	895	1.224
3	703	769	1.313	13	1.395	1.578	2.291	23	860	926	1.317
4	927	1.063	1.507	14	1.563	1.729	2.690	24	936	1.029	1.430
5	725	803	1.138	15	1.069	1.215	1.871	25	869	967	1.255
6	962	1.077	1.663	16	834	909	1.431	26	901	976	1.295
7	1.050	1.181	1.891	17	874	951	1.299	27	878	956	1.393
8	1.042	1.162	1.742	18	719	781	1.075	28	909	1.033	1.557
9	895	1.001	1.447	19	554	590	817	29	968	1.076	1.539
10	929	1.046	1.487	20	802	865	1.353	30	1.036	1.156	1.699
								31	1.339	1.501	2.110

4. Gráficas (Nacional e Internacional)

4.1 Por día de la semana (promedio)

N. únicos / Visitas (x 100)

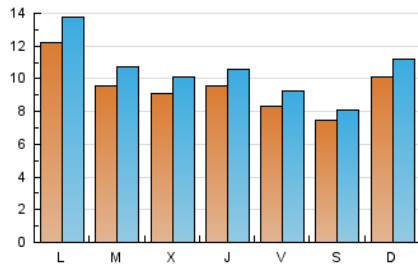

Páginas (x 100)

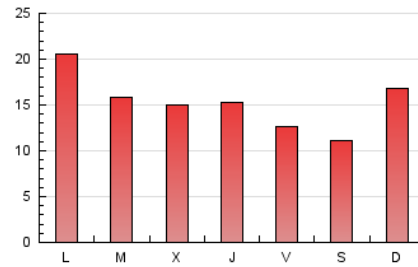

4.2 Por franja horaria (promedio)

Visitas__ (x 1000)



Páginas (x 1000)

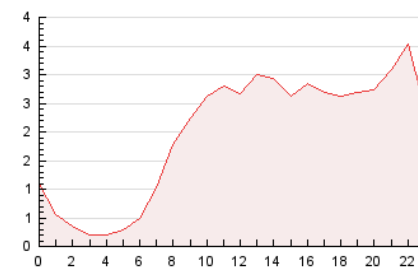

4.3 Por meses

N. únicos / Visitas (x 1000)

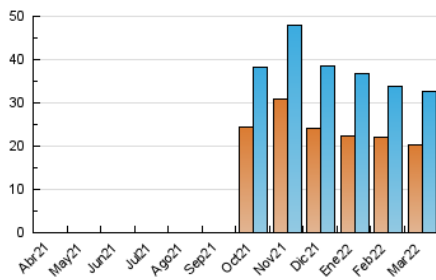

Páginas (x 1000)

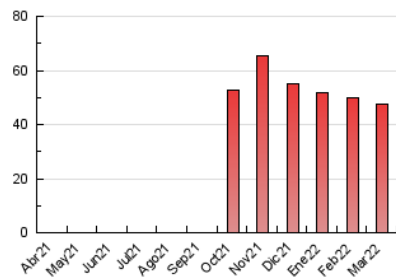



INFORMACION Y CONTROL DE PUBLICACIONES, S.A.

Velázquez, 46, 1º Drcha - Tel. 91 435 00 32 Fax 91 435 96 05 - 28001 - MADRID
 Av. Diagonal 497, 5a planta - Tel 93 439 24 18 Fax 93 419 25 34 - 08029 - BARCELONA

Anexo - Tráfico Nacional

Título: CASTELLONBASE.COM
URL Primaria: https://castellonbase.com
Editor: Castellon Base, S.L.
Domicilio: Calle Pelallo nº6, Entlo. 2º
Ciudad: 12006 Castelló de la Plana
Teléfono:
Fax:
E-mail:
Clasificación: Noticias e Información
Sub-Clasificación: Noticias deportivas y actualidad



1. Cifras totales y promedios (Nacional)

MES - AÑO	NAVEGADORES UNICOS	VISITAS	PAGINAS
Marzo - 2022	17.167	29.255	43.729
PROMEDIO DIARIO	842	944	1.411
PROMEDIO LUNES-VIERNES	865	974	1.458
PROMEDIO SABADO-DOMINGO	774	855	1.275
PAGINAS / VISITAS	1,49		
DURACION MEDIA VISITAS		0:01:02	
DURACION MEDIA PAGINAS		0:02:06	

2. Secciones (Nacional)

	PAGINAS	%
HOME	3.224	7.37 %
RESTO	40.505	92.63 %

3. Por día del mes (Nacional)

Día	N. únicos	Visitas	Páginas	Día	N. únicos	Visitas	Páginas	Día	N. únicos	Visitas	Páginas
1	754	881	1.408	11	728	799	1.117	21	1.265	1.439	1.980
2	851	988	1.491	12	691	733	1.044	22	737	815	1.127
3	613	677	1.215	13	1.281	1.463	2.172	23	755	816	1.116
4	809	943	1.384	14	1.476	1.638	2.595	24	821	908	1.300
5	639	716	1.040	15	955	1.101	1.749	25	797	895	1.177
6	832	945	1.524	16	715	787	1.288	26	774	845	1.150
7	944	1.073	1.771	17	764	839	1.180	27	766	843	1.279
8	921	1.040	1.616	18	631	691	974	28	801	925	1.446
9	783	882	1.290	19	475	507	723	29	855	959	1.419
10	797	909	1.345	20	734	791	1.270	30	927	1.047	1.581
								31	1.206	1.360	1.958

4. Gráficas (Nacional)

4.1 Por día de la semana (promedio)

N. únicos / Visitas (x 100)

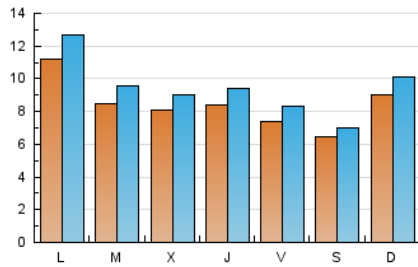

Páginas (x 100)

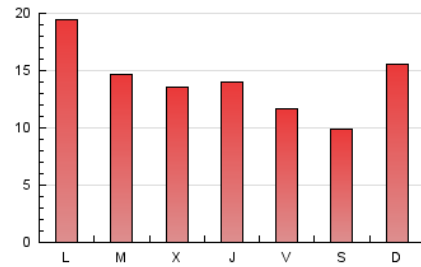

4.2 Por franja horaria (promedio)

Visitas_ (x 1000)

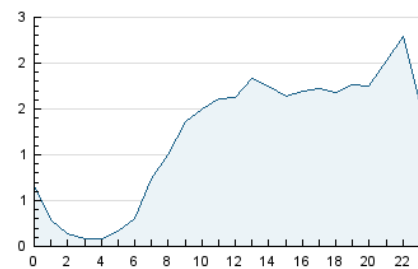

Páginas (x 1000)

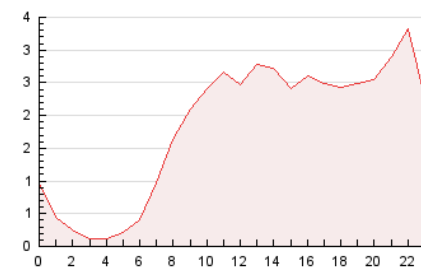

4.3 Por meses

N. únicos / Visitas (x 1000)

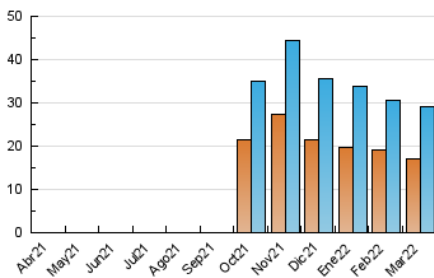

Páginas (x 1000)

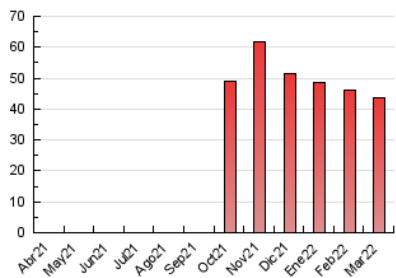

5. Observaciones

Este Medio Electrónico de Comunicación ha sido medido por la herramienta Google Analytics de Google

6. Definiciones básicas (Para más información ver Normas Técnicas para el Control de los Medios Electrónicos de Comunicación)

Página Vista:

Conjunto de ficheros enviado a un usuario como resultado de una petición del mismo recibida por el servidor. Cuando la página está formada por varios marcos (frames), el conjunto de los mismos tendrá, a efectos de cómputo, la consideración de una página unitaria.

Visita:

Una secuencia ininterrumpida de páginas servidas a un usuario válido. Si dicho usuario no realiza peticiones de páginas en un periodo de tiempo (30 min) la siguiente petición constituirá el inicio de una nueva visita.

Navegador Único:

Total de combinaciones únicas de una dirección IP y un identificador adicional. Los medios pueden utilizar cookies o el Identificador de Alta de registro.

Duración Página Vista:

Tiempo acumulado en segundos de todas las páginas vistas (en visitas de dos o más páginas vistas), dividido por el número total de páginas vistas.

Duración Visita:

Tiempo en segundos de todas las visitas de dos o más páginas vistas, dividido por el número total de visitas de dos o más páginas vistas.

Tráfico nacional:

Audiencia/difusión correspondiente a España medida en base a los datos de las direcciones IP registradas por el sistema de medición.

7. Opinión

De OJDinteractiva, la división de INFORMACIÓN Y CONTROL DE PUBLICACIONES S.A.:

Hemos examinado la información facilitada por el editor del medio electrónico para el periodo que comprende la presente certificación.

Nuestro examen se ha realizado de acuerdo con las normas y procedimientos establecidos en las Normas Técnicas para el Control de los Medios Electrónicos de Comunicación.

En nuestra opinión, la presente acta presenta razonablemente la difusión/audiencia registrada por este medio electrónico.

ADVERTENCIA:

El trabajo de OJDinteractiva, la división de INFORMACIÓN Y CONTROL DE PUBLICACIONES S.A (INTROL) se limita a la realización de pruebas para la revisión de los datos de recuento suministrados por el editor con la finalidad de expresar una opinión sobre la razonabilidad de dichos datos de acuerdo con las Normas Técnicas para el control de los MEC. Por tanto, INTROL no acepta responsabilidad alguna por las inexactitudes o errores que puedan existir en los datos de recuento. Tampoco acepta ninguna responsabilidad por la falsedad en los datos de recuento recibidos del editor, ni por otros datos de medición que no están incluidos en el análisis.

Abril - 2022

OJDinteractiva