



INFORMACION Y CONTROL DE PUBLICACIONES, S.A.

Velázquez, 46, 1ª Drcha - Tel. 91 435 00 32 Fax 91 435 96 05 - 28001 - MADRID
Av. Diagonal 497, 5a planta - Tel 93 439 24 18 Fax 93 419 25 34 - 08029 - BARCELONA

Título: LEVANTE-EMV.COM
URL Primaria: https://www.levante-emv.com
Editor: Editorial Prensa Valenciana, S.A.
Domicilio: Trainers, 7
Ciudad: 46014 VALENCIA
Teléfono:
Fax:
E-mail:
Clasificación: Noticias e Información
Sub-Clasificación: Noticias globales y actualidad

Levante
EL MERCANTIL VALENCIANO

1. Cifras totales y promedios (Nacional e Internacional)

MES - AÑO	NAVEGADORES UNICOS	VISITAS	PAGINAS
Mayo - 2023	10.806.689	22.965.706	42.343.345
PROMEDIO DIARIO	631.402	740.829	1.365.914
PROMEDIO LUNES-VIERNES	685.095	797.207	1.392.536
PROMEDIO SABADO-DOMINGO	477.036	578.742	1.289.378
PAGINAS / VISITAS	1,84		
DURACION MEDIA VISITAS	0:02:06		
DURACION MEDIA PAGINAS	0:02:28		

2. Secciones (Nacional e Internacional)

	PAGINAS	%
HOME	5.319.774	12.56 %
RESTO	37.023.571	87.44 %

3. Por día del mes (Nacional e Internacional)

Día	N. únicos	Visitas	Páginas	Día	N. únicos	Visitas	Páginas	Día	N. únicos	Visitas	Páginas
1	849.272	960.605	1.495.731	11	797.986	912.493	1.582.000	21	283.979	363.197	1.139.462
2	1.196.958	1.354.553	2.049.337	12	454.545	539.621	1.391.912	22	754.521	855.286	1.386.019
3	952.808	1.067.617	1.822.505	13	454.904	539.190	1.409.564	23	1.133.336	1.313.423	2.152.656
4	607.624	700.316	1.193.789	14	527.202	617.328	1.370.905	24	904.477	1.055.672	1.642.873
5	674.260	765.237	1.229.344	15	504.512	599.620	1.330.686	25	740.524	862.401	1.369.052
6	427.881	497.908	946.117	16	484.809	575.786	990.880	26	413.720	492.430	963.687
7	278.116	345.563	745.700	17	713.091	813.789	1.256.624	27	568.872	657.162	1.106.704
8	555.632	652.003	1.127.851	18	791.352	910.274	1.480.578	28	872.459	1.137.031	2.536.489
9	393.423	476.139	949.016	19	771.869	869.091	1.638.550	29	729.989	942.162	2.012.307
10	504.712	590.471	1.022.855	20	402.874	472.559	1.060.081	30	357.570	459.556	878.969
								31	470.195	567.223	1.061.102

4. Gráficas (Nacional e Internacional)

4.1 Por día de la semana (promedio)

N. únicos / Visitas (x 100)

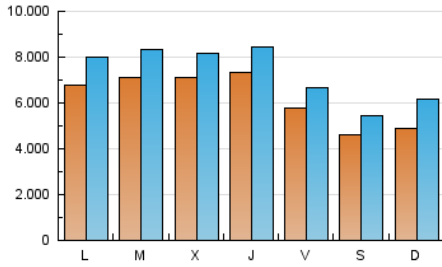

Páginas (x 100)

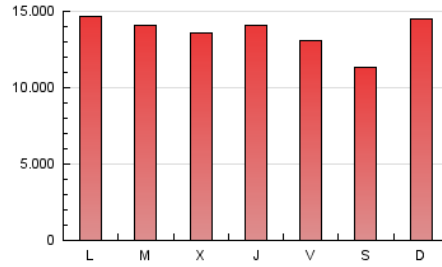

4.2 Por franja horaria (promedio)

Visitas_ (x 1000)

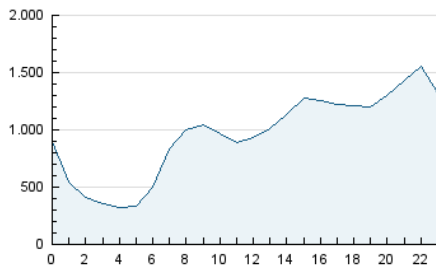

Páginas (x 1000)

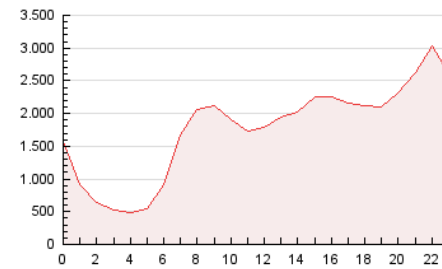

4.3 Por meses

N. únicos / Visitas (x 1000)

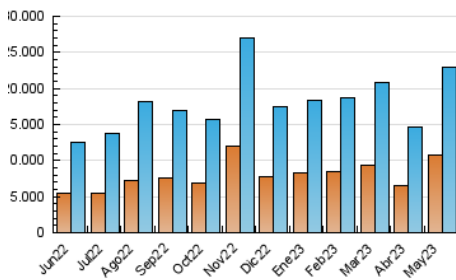

Páginas (x 1000)

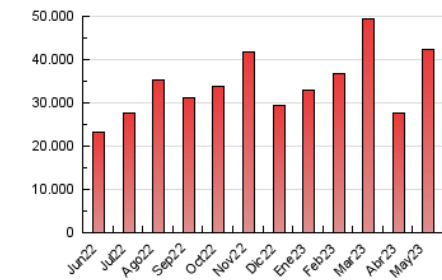



INFORMACION Y CONTROL DE PUBLICACIONES, S.A.

Velázquez, 46, 1ª Drcha - Tel. 91 435 00 32 Fax 91 435 96 05 - 28001 - MADRID
Av. Diagonal 497, 5a planta - Tel 93 439 24 18 Fax 93 419 25 34 - 08029 - BARCELONA

Anexo - Tráfico Nacional

Título: LEVANTE-EMV.COM
URL Primaria: https://www.levante-emv.com
Editor: Editorial Prensa Valenciana, S.A.
Domicilio: Traginers, 7
Ciudad: 46014 VALENCIA
Teléfono:
Fax:
E-mail:
Clasificación: Noticias e Información
Sub-Clasificación: Noticias globales y actualidad

Levante
EL MERCANTIL VALENCIANO

1. Cifras totales y promedios (Nacional)

MES - AÑO	NAVEGADORES UNICOS	VISITAS	PAGINAS
Mayo - 2023	7.494.538	18.148.698	35.769.329
PROMEDIO DIARIO	485.886	585.442	1.153.849
PROMEDIO LUNES-VIERNES	519.076	619.919	1.151.326
PROMEDIO SABADO-DOMINGO	390.466	486.320	1.161.103
PAGINAS / VISITAS	1,97		
DURACION MEDIA VISITAS	0:02:16		
DURACION MEDIA PAGINAS	0:02:19		

2. Secciones (Nacional)

	PAGINAS	%
HOME	5.196.884	14.53 %
RESTO	30.572.445	85.47 %

3. Por día del mes (Nacional)

Día	N. únicos	Visitas	Páginas	Día	N. únicos	Visitas	Páginas	Día	N. únicos	Visitas	Páginas
1	638.221	736.481	1.187.439	11	639.981	744.379	1.361.557	21	248.115	323.410	1.082.659
2	744.320	867.043	1.380.340	12	312.840	388.020	1.186.982	22	515.766	601.554	1.037.967
3	575.362	675.428	1.293.886	13	318.126	390.024	1.197.375	23	667.686	808.806	1.465.238
4	465.483	552.871	998.318	14	430.857	516.652	1.234.514	24	661.127	790.145	1.285.342
5	472.694	556.059	949.692	15	426.562	516.031	1.215.959	25	570.424	685.547	1.134.051
6	281.462	340.405	736.772	16	416.861	502.736	895.475	26	324.635	401.895	840.159
7	239.105	303.225	689.184	17	617.546	711.325	1.121.688	27	434.253	517.549	920.684
8	391.289	476.973	881.964	18	701.357	814.642	1.352.295	28	806.117	1.066.403	2.423.167
9	312.191	386.064	819.956	19	732.666	823.833	1.573.871	29	673.760	876.410	1.912.338
10	425.230	505.024	908.895	20	365.689	432.895	1.004.470	30	321.417	418.818	821.221
								31	331.322	418.051	855.871

4. Gráficas (Nacional)

4.1 Por día de la semana (promedio)

N. únicos / Visitas (x 100)

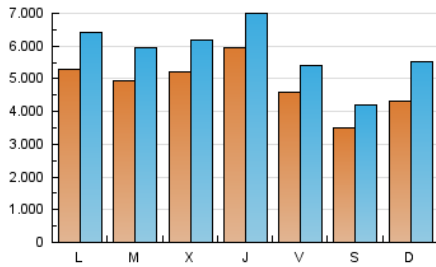

Páginas (x 100)



4.2 Por franja horaria (promedio)

Visitas_ (x 1000)

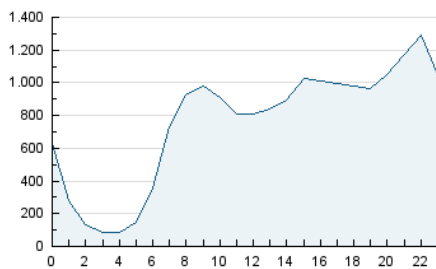

Páginas (x 1000)

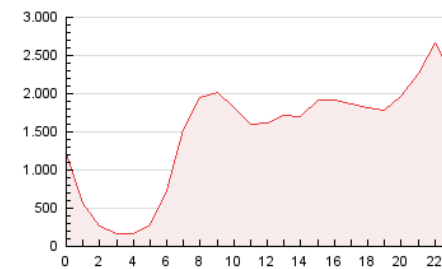

4.3 Por meses

N. únicos / Visitas (x 1000)

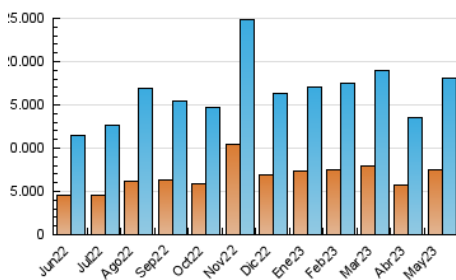

Páginas (x 1000)

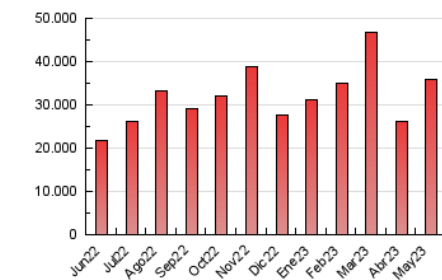

5. Observaciones

Este Medio Electrónico de Comunicación ha sido medido por la herramienta Google Analytics de Google (Universal Analytics)

6. Definiciones básicas (Para más información ver Normas Técnicas para el Control de los Medios Electrónicos de Comunicación)

Página Vista:

Conjunto de ficheros enviado a un usuario como resultado de una petición del mismo recibida por el servidor. Cuando la página está formada por varios marcos (frames), el conjunto de los mismos tendrá, a efectos de cómputo, la consideración de una página unitaria.

Visita:

Una secuencia ininterrumpida de páginas servidas a un usuario válido. Si dicho usuario no realiza peticiones de páginas en un periodo de tiempo (30 min) la siguiente petición constituirá el inicio de una nueva visita.

Navegador Único:

Total de combinaciones únicas de una dirección IP y un identificador adicional. Los medios pueden utilizar cookies o el Identificador de Alta de registro.

Duración Página Vista:

Tiempo acumulado en segundos de todas las páginas vistas (en visitas de dos o más páginas vistas), dividido por el número total de páginas vistas.

Duración Visita:

Tiempo en segundos de todas las visitas de dos o más páginas vistas, dividido por el número total de visitas de dos o más páginas vistas.

Tráfico nacional:

Audiencia/difusión correspondiente a España medida en base a los datos de las direcciones IP registradas por el sistema de medición.

7. Opinión

De OJDinteractiva, la división de INFORMACIÓN Y CONTROL DE PUBLICACIONES S.A.:

Hemos examinado la información facilitada por el editor del medio electrónico para el periodo que comprende la presente certificación.

Nuestro examen se ha realizado de acuerdo con las normas y procedimientos establecidos en las Normas Técnicas para el Control de los Medios Electrónicos de Comunicación.

En nuestra opinión, la presente acta presenta razonablemente la difusión/audiencia registrada por este medio electrónico.

ADVERTENCIA:

El trabajo de OJDinteractiva, la división de INFORMACIÓN Y CONTROL DE PUBLICACIONES S.A (INTROL) se limita a la realización de pruebas para la revisión de los datos de recuento suministrados por el editor con la finalidad de expresar una opinión sobre la razonabilidad de dichos datos de acuerdo con las Normas Técnicas para el control de los MEC.

Por tanto, INTROL no acepta responsabilidad alguna por las inexactitudes o errores que puedan existir en los datos de recuento. Tampoco acepta ninguna responsabilidad por la falsedad en los datos de recuento recibidos del editor, ni por otros datos de medición que no están incluidos en el análisis.

Junio - 2023

OJDinteractiva