



INFORMACION Y CONTROL DE PUBLICACIONES, S.A.

Velázquez, 46, 1ª Drcha - Tel. 91 435 00 32 Fax 91 435 96 05 - 28001 - MADRID
Av. Diagonal 497, 5a planta - Tel 93 439 24 18 Fax 93 419 25 34 - 08029 - BARCELONA

Título: LAVEUPELLIRIA.COM
URL Primaria: https://laveudelliria.com/
Editor: Olollir, S.L.
Domicilio: San Juan de Ribera, 35
Ciudad: 46190 RIBA-ROJA DEL TÚRIA
Teléfono: 962741484
Fax:
E-mail:
Clasificación: Noticias e Información
Sub-Clasificación: Noticias globales y actualidad



1. Cifras totales y promedios (Nacional e Internacional)

MES - AÑO	NAVEGADORES UNICOS	VISITAS	PAGINAS
Marzo - 2025	8.873	37.017	62.274
PROMEDIO DIARIO	963	1.193	2.009
PROMEDIO LUNES-VIERNES	1.032	1.285	1.851
PROMEDIO SABADO-DOMINGO	818	1.001	2.340
PAGINAS / VISITAS	1,68		
DURACION MEDIA VISITAS	0:01:09		
TIEMPO INTERACCIÓN MEDIO	0:02:00		

2. Secciones (Nacional e Internacional)

	PAGINAS	%
HOME	12.268	19.70 %
RESTO	50.006	80.30 %

3. Por día del mes (Nacional e Internacional)

Día	N. únicos	Visitas	Páginas	Día	N. únicos	Visitas	Páginas	Día	N. únicos	Visitas	Páginas
1	577	763	1.218	11	724	877	1.301	21	2.041	2.693	3.807
2	1.868	2.428	3.597	12	757	973	1.414	22	1.301	1.556	2.354
3	1.003	1.198	1.837	13	559	735	1.087	23	617	772	1.168
4	705	886	1.175	14	477	624	893	24	1.611	1.966	2.770
5	1.904	2.307	3.277	15	393	506	712	25	956	1.180	1.685
6	1.171	1.422	2.005	16	404	551	839	26	702	883	1.233
7	1.846	2.225	3.113	17	523	674	904	27	494	632	942
8	843	1.031	1.529	18	1.091	1.478	2.366	28	481	644	909
9	608	767	1.199	19	1.237	1.453	2.064	29	1.057	1.000	9.606
10	2.075	2.471	3.585	20	578	750	1.100	30	509	632	1.182
								31	737	920	1.403

4. Gráficas (Nacional e Internacional)

4.1 Por día de la semana (promedio)

N. únicos / Visitas (x 100)

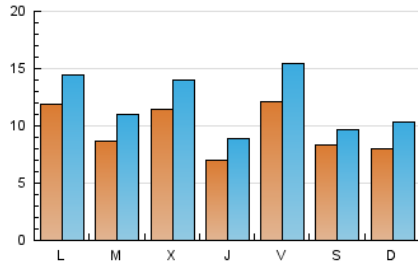

Páginas (x 100)

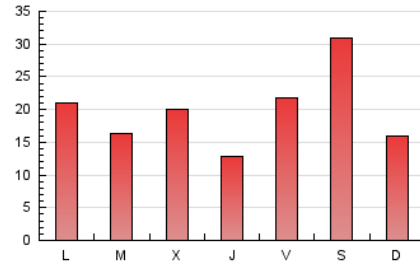

4.2 Por franja horaria (promedio)

Visitas_ (x 1000)

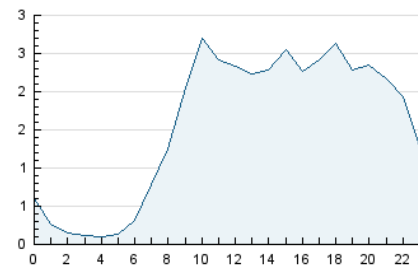

Páginas (x 1000)

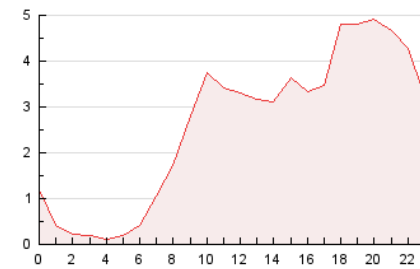

4.3 Por meses

N. únicos / Visitas (x 1000)

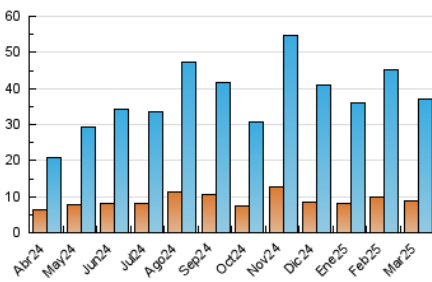

Páginas (x 1000)

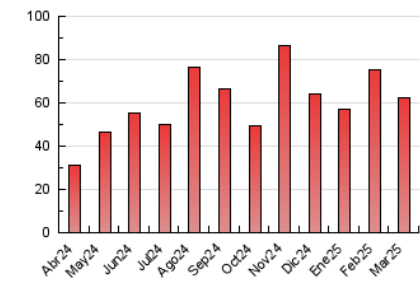



INFORMACION Y CONTROL DE PUBLICACIONES, S.A.

Velázquez, 46, 1ª Drcha - Tel. 91 435 00 32 Fax 91 435 96 05 - 28001 - MADRID
Av. Diagonal 497, 5a planta - Tel 93 439 24 18 Fax 93 419 25 34 - 08029 - BARCELONA

Anexo - Tráfico Nacional

Título: LAVEUPELLIRIA.COM
URL Primaria: https://laveudelliria.com/
Editor: Olollir, S.L.
Domicilio: San Juan de Ribera, 35
Ciudad: 46190 RIBA-ROJA DEL TÚRIA
Teléfono: 962741484
Fax:
E-mail:
Clasificación: Noticias e Información
Sub-Clasificación: Noticias globales y actualidad



1. Cifras totales y promedios (Nacional)

MES - AÑO	NAVEGADORES UNICOS	VISITAS	PAGINAS
Marzo - 2025	8.368	36.691	53.680
PROMEDIO DIARIO	943	1.181	1.732
PROMEDIO LUNES-VIERNES	1.019	1.271	1.834
PROMEDIO SABADO-DOMINGO	784	992	1.517
PAGINAS / VISITAS	1,47		
DURACION MEDIA VISITAS	0:01:09		
TIEMPO INTERACCIÓN MEDIO	0:01:46		

2. Secciones (Nacional)

	PAGINAS	%
HOME	4.092	7.62 %
RESTO	49.588	92.38 %

3. Por día del mes (Nacional)

Día	N. únicos	Visitas	Páginas	Día	N. únicos	Visitas	Páginas	Día	N. únicos	Visitas	Páginas
1	572	758	1.212	11	705	859	1.280	21	2.021	2.671	3.778
2	1.861	2.420	3.588	12	749	965	1.404	22	1.289	1.544	2.341
3	991	1.186	1.824	13	548	722	1.071	23	607	762	1.156
4	700	881	1.168	14	470	616	884	24	1.594	1.948	2.752
5	1.887	2.287	3.256	15	385	497	703	25	947	1.171	1.675
6	1.164	1.415	1.997	16	398	542	824	26	689	868	1.216
7	1.827	2.202	3.085	17	513	662	890	27	480	617	927
8	833	1.020	1.512	18	1.078	1.464	2.345	28	470	632	895
9	600	759	1.190	19	1.220	1.434	2.042	29	806	990	1.764
10	2.059	2.455	3.563	20	567	733	1.078	30	492	625	878
								31	723	905	1.382

4. Gráficas (Nacional)

4.1 Por día de la semana (promedio)

N. únicos / Visitas (x 100)

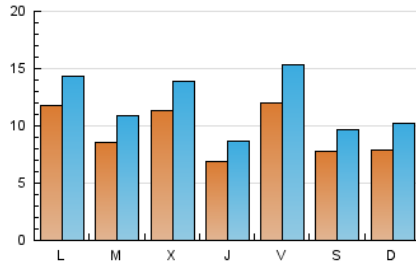

Páginas (x 100)

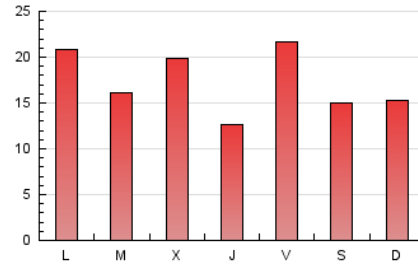

4.2 Por franja horaria (promedio)

Visitas_ (x 1000)

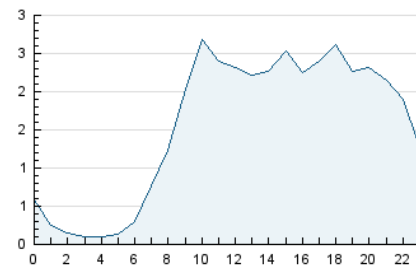

Páginas (x 1000)

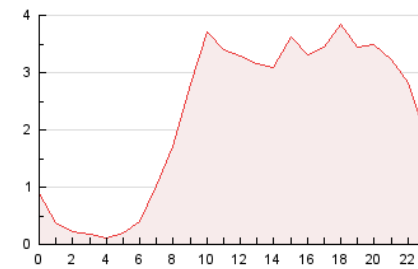

4.3 Por meses

N. únicos / Visitas (x 1000)

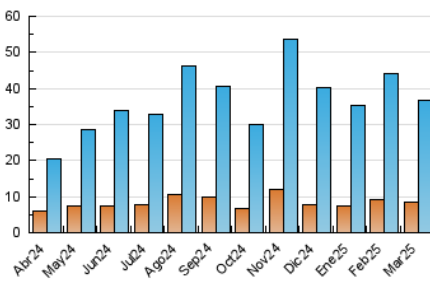

Páginas (x 1000)

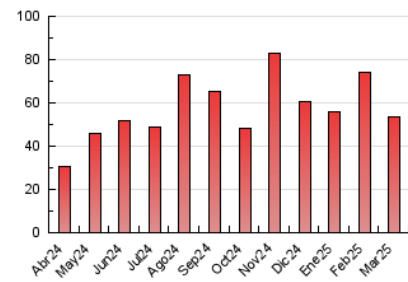

5. Observaciones

Este Medio Electrónico de Comunicación ha sido medido por la herramienta Google Analytics de Google (GA4).

6. Definiciones básicas (Para más información ver Normas Técnicas para el Control de los Medios Electrónicos de Comunicación)

Página Vista:

Conjunto de ficheros enviado a un usuario como resultado de una petición del mismo recibida por el servidor. Cuando la página está formada por varios marcos (frames), el conjunto de los mismos tendrá, a efectos de cómputo, la consideración de una página unitaria.

Visita:

Una secuencia ininterrumpida de páginas servidas a un usuario válido. Si dicho usuario no realiza peticiones de páginas en un periodo de tiempo (30 min) la siguiente petición constituirá el inicio de una nueva visita.

Navegador Único:

Total de combinaciones únicas de una dirección IP y un identificador adicional. Los medios pueden utilizar cookies o el Identificador de Alta de registro.

Duración Página Vista:

Tiempo acumulado en segundos de todas las páginas vistas (en visitas de dos o más páginas vistas), dividido por el número total de páginas vistas.

Duración Visita:

Tiempo en segundos de todas las visitas de dos o más páginas vistas, dividido por el número total de visitas de dos o más páginas vistas.

Tráfico nacional:

Audiencia/difusión correspondiente a España medida en base a los datos de las direcciones IP registradas por el sistema de medición.

7. Opinión

De OJDinteractiva, la división de INFORMACIÓN Y CONTROL DE PUBLICACIONES S.A.:

Hemos examinado la información facilitada por el editor del medio electrónico para el periodo que comprende la presente certificación.

Nuestro examen se ha realizado de acuerdo con las normas y procedimientos establecidos en las Normas Técnicas para el Control de los Medios Electrónicos de Comunicación.

En nuestra opinión, la presente acta presenta razonablemente la difusión/audiencia registrada por este medio electrónico.

ADVERTENCIA:

El trabajo de OJDinteractiva, la división de INFORMACIÓN Y CONTROL DE PUBLICACIONES S.A (INTROL) se limita a la realización de pruebas para la revisión de los datos de recuento suministrados por el editor con la finalidad de expresar una opinión sobre la razonabilidad de dichos datos de acuerdo con las Normas Técnicas para el control de los MEC.

Por tanto, INTROL no acepta responsabilidad alguna por las inexactitudes o errores que puedan existir en los datos de recuento. Tampoco acepta ninguna responsabilidad por la falsedad en los datos de recuento recibidos del editor, ni por otros datos de medición que no están incluidos en el análisis.

Abril - 2025

OJDinteractiva