



INFORMACION Y CONTROL DE PUBLICACIONES, S.A.

Velázquez, 46, 1º Drcha - Tel. 91 435 00 32 Fax 91 435 96 05 - 28001 - MADRID
Av. Diagonal 497, 5a planta - Tel 93 439 24 18 Fax 93 419 25 34 - 08029 - BARCELONA

Título: ESCUELLAR.ES
URL Primaria: https://escuellar.es
Editor: Alea Comunicación, C.B.
Domicilio: Calle Lavaderos, 1 -3º Izda.
Ciudad: 40200 CUELLAR
Teléfono:
Fax:
E-mail:
Clasificación: Noticias e Información
Sub-Clasificación: Noticias globales y actualidad



1. Cifras totales y promedios (Nacional e Internacional)

MES - AÑO	NAVEGADORES UNICOS	VISITAS	PAGINAS
Mayo - 2022	21.607	43.180	69.936
PROMEDIO DIARIO	1.226	1.393	2.256
PROMEDIO LUNES-VIERNES	1.272	1.444	2.323
PROMEDIO SABADO-DOMINGO	1.116	1.269	2.091
PAGINAS / VISITAS	1,62		
DURACION MEDIA VISITAS	0:00:59		
DURACION MEDIA PAGINAS	0:01:34		

2. Secciones (Nacional e Internacional)

	PAGINAS	%
HOME	19.054	27.24 %
RESTO	50.882	72.76 %

3. Por día del mes (Nacional e Internacional)

Día	N. únicos	Visitas	Páginas	Día	N. únicos	Visitas	Páginas	Día	N. únicos	Visitas	Páginas
1	1.673	1.830	2.522	11	1.321	1.475	2.336	21	960	1.087	1.755
2	2.507	2.841	3.962	12	799	896	1.507	22	705	803	1.339
3	1.087	1.222	2.184	13	1.141	1.281	2.093	23	1.000	1.153	1.935
4	924	1.071	1.777	14	1.259	1.411	2.440	24	932	1.058	1.761
5	733	848	1.501	15	1.483	1.718	3.107	25	745	842	1.333
6	736	829	1.591	16	1.865	2.152	3.684	26	757	865	1.512
7	659	747	1.283	17	1.013	1.145	1.754	27	1.911	2.277	3.950
8	836	944	1.584	18	2.465	2.787	3.807	28	1.205	1.372	2.243
9	964	1.074	1.652	19	2.331	2.619	3.724	29	1.263	1.507	2.548
10	1.682	1.846	2.693	20	1.013	1.124	1.857	30	1.199	1.369	2.739
								31	850	987	1.763

4. Gráficas (Nacional e Internacional)

4.1 Por día de la semana (promedio)

N. únicos / Visitas (x 100)

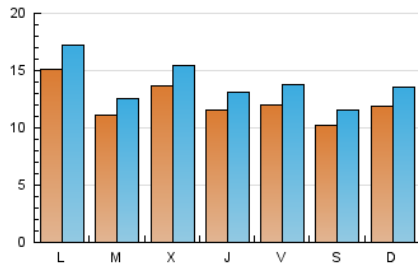

Páginas (x 100)

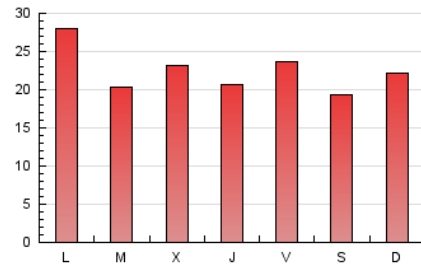

4.2 Por franja horaria (promedio)

Visitas_ (x 1000)

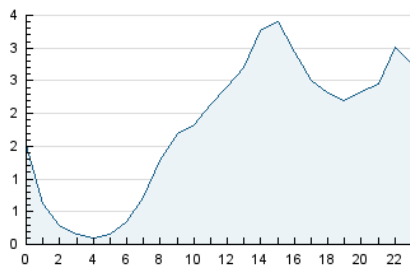

Páginas (x 1000)

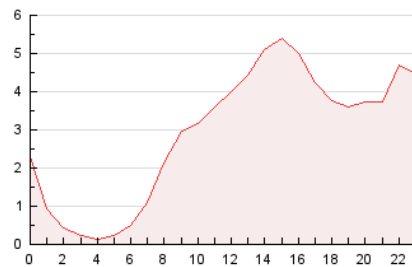

4.3 Por meses

N. únicos / Visitas (x 1000)

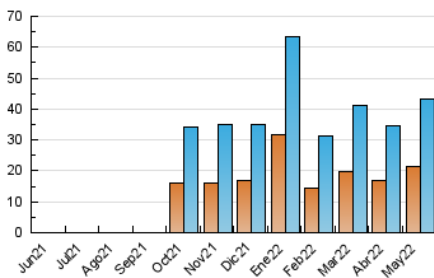

Páginas (x 1000)

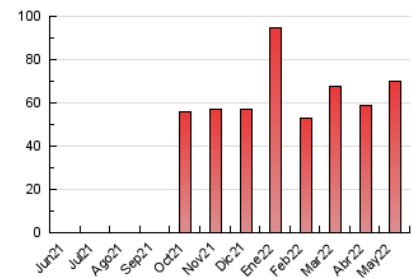



INFORMACION Y CONTROL DE PUBLICACIONES, S.A.

Velázquez, 46, 1º Drcha - Tel. 91 435 00 32 Fax 91 435 96 05 - 28001 - MADRID
Av. Diagonal 497, 5a planta - Tel 93 439 24 18 Fax 93 419 25 34 - 08029 - BARCELONA

Anexo - Tráfico Nacional

Título: ESCUELLAR.ES
URL Primaria: https://escuellar.es
Editor: Alea Comunicación, C.B.
Domicilio: Calle Lavaderos, 1 -3º Izda.
Ciudad: 40200 CUELLAR
Teléfono:
Fax:
E-mail:
Clasificación: Noticias e Información
Sub-Clasificación: Noticias globales y actualidad



1. Cifras totales y promedios (Nacional)

MES - AÑO	NAVEGADORES UNICOS	VISITAS	PAGINAS
Mayo - 2022	19.673	40.994	67.066
PROMEDIO DIARIO	1.161	1.322	2.163
PROMEDIO LUNES-VIERNES	1.196	1.361	2.213
PROMEDIO SABADO-DOMINGO	1.075	1.228	2.043
PAGINAS / VISITAS	1,64		
DURACION MEDIA VISITAS	0:01:01		
DURACION MEDIA PAGINAS	0:01:35		

2. Secciones (Nacional)

	PAGINAS	%
HOME	17.720	26.42 %
RESTO	49.346	73.58 %

3. Por día del mes (Nacional)

Día	N. únicos	Visitas	Páginas	Día	N. únicos	Visitas	Páginas	Día	N. únicos	Visitas	Páginas
1	1.626	1.782	2.468	11	1.243	1.396	2.248	21	911	1.038	1.701
2	2.465	2.798	3.911	12	747	844	1.450	22	667	765	1.298
3	1.043	1.176	2.134	13	1.078	1.216	2.010	23	952	1.104	1.879
4	893	1.039	1.744	14	1.216	1.368	2.396	24	871	993	1.691
5	689	804	1.449	15	1.437	1.669	3.055	25	705	802	1.293
6	711	802	1.557	16	1.241	1.403	2.442	26	718	826	1.473
7	634	722	1.248	17	974	1.105	1.699	27	1.871	2.236	3.908
8	819	927	1.567	18	2.376	2.698	3.708	28	1.148	1.314	2.177
9	930	1.040	1.612	19	2.243	2.529	3.623	29	1.221	1.464	2.477
10	1.626	1.789	2.636	20	952	1.062	1.790	30	1.161	1.331	2.695
								31	816	952	1.727

4. Gráficas (Nacional)

4.1 Por día de la semana (promedio)

N. únicos / Visitas (x 100)

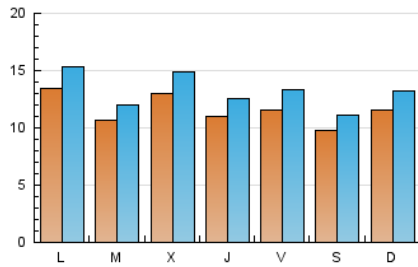

Páginas (x 100)

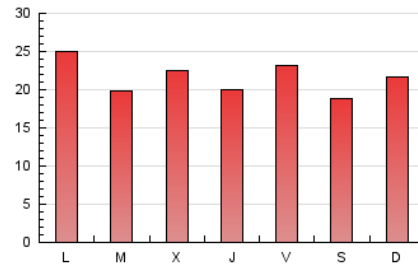

4.2 Por franja horaria (promedio)

Visitas_ (x 1000)

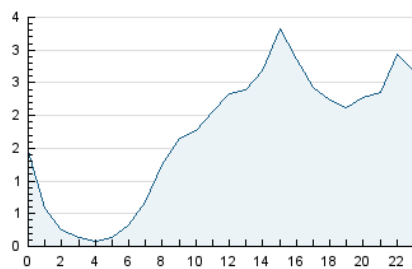

Páginas (x 1000)

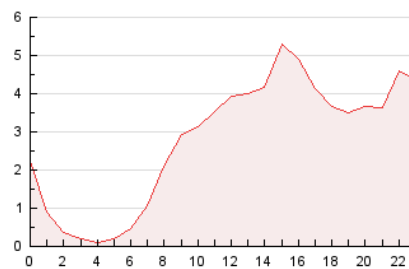

4.3 Por meses

N. únicos / Visitas (x 1000)

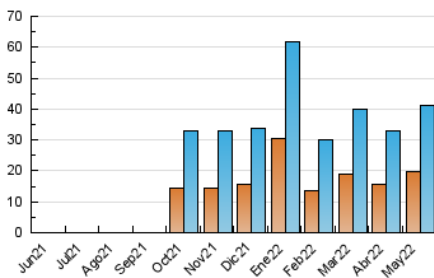

Páginas (x 1000)

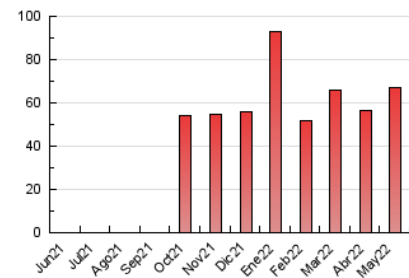

5. Observaciones

Este Medio Electrónico de Comunicación ha sido medido por la herramienta Google Analytics de Google

6. Definiciones básicas (Para más información ver Normas Técnicas para el Control de los Medios Electrónicos de Comunicación)

Página Vista:

Conjunto de ficheros enviado a un usuario como resultado de una petición del mismo recibida por el servidor. Cuando la página está formada por varios marcos (frames), el conjunto de los mismos tendrá, a efectos de cómputo, la consideración de una página unitaria.

Visita:

Una secuencia ininterrumpida de páginas servidas a un usuario válido. Si dicho usuario no realiza peticiones de páginas en un periodo de tiempo (30 min) la siguiente petición constituirá el inicio de una nueva visita.

Navegador Único:

Total de combinaciones únicas de una dirección IP y un identificador adicional. Los medios pueden utilizar cookies o el Identificador de Alta de registro.

Duración Página Vista:

Tiempo acumulado en segundos de todas las páginas vistas (en visitas de dos o más páginas vistas), dividido por el número total de páginas vistas.

Duración Visita:

Tiempo en segundos de todas las visitas de dos o más páginas vistas, dividido por el número total de visitas de dos o más páginas vistas.

Tráfico nacional:

Audiencia/difusión correspondiente a España medida en base a los datos de las direcciones IP registradas por el sistema de medición.

7. Opinión

De OJDinteractiva, la división de INFORMACIÓN Y CONTROL DE PUBLICACIONES S.A.:

Hemos examinado la información facilitada por el editor del medio electrónico para el periodo que comprende la presente certificación.

Nuestro examen se ha realizado de acuerdo con las normas y procedimientos establecidos en las Normas Técnicas para el Control de los Medios Electrónicos de Comunicación.

En nuestra opinión, la presente acta presenta razonablemente la difusión/audiencia registrada por este medio electrónico.

ADVERTENCIA:

El trabajo de OJDinteractiva, la división de INFORMACIÓN Y CONTROL DE PUBLICACIONES S.A (INTROL) se limita a la realización de pruebas para la revisión de los datos de recuento suministrados por el editor con la finalidad de expresar una opinión sobre la razonabilidad de dichos datos de acuerdo con las Normas Técnicas para el control de los MEC. Por tanto, INTROL no acepta responsabilidad alguna por las inexactitudes o errores que puedan existir en los datos de recuento. Tampoco acepta ninguna responsabilidad por la falsedad en los datos de recuento recibidos del editor, ni por otros datos de medición que no están incluidos en el análisis.

Junio - 2022

OJDinteractiva