

INFORMACION Y CONTROL DE PUBLICACIONES, S.A.

Velázquez, 46, 1º Drcha - Tel. 91 435 00 32 Fax 91 435 96 05 - 28001 - MADRID
Av. Diagonal 497, 5a planta - Tel 93 439 24 18 Fax 93 419 25 34 - 08029 - BARCELONA

Título: ESCUELLAR.ES
URL Primaria: https://escuellar.es
Editor: Alea Comunicación, C.B.
Domicilio: Calle Lavaderos, 1 -3º Izda.
Ciudad: 40200 CUELLAR
Teléfono:
Fax:
E-mail:
Clasificación: Noticias e Información
Sub-Clasificación: Noticias globales y actualidad



1. Cifras totales y promedios (Nacional e Internacional)

MES - AÑO	NAVEGADORES UNICOS	VISITAS	PAGINAS
Febrero - 2023	23.440	50.602	79.197
PROMEDIO DIARIO	1.584	1.807	2.828
PROMEDIO LUNES-VIERNES	1.547	1.753	2.766
PROMEDIO SABADO-DOMINGO	1.678	1.942	2.985
PAGINAS / VISITAS	1,57		
DURACION MEDIA VISITAS	0:00:59		
DURACION MEDIA PAGINAS	0:01:44		

2. Secciones (Nacional e Internacional)

	PAGINAS	%
HOME	17.453	22.04 %
RESTO	61.744	77.96 %

3. Por día del mes (Nacional e Internacional)

Día	N. únicos	Visitas	Páginas	Día	N. únicos	Visitas	Páginas	Día	N. únicos	Visitas	Páginas
1	907	1.031	1.737	11	1.473	1.610	2.449	21	2.115	2.326	3.392
2	828	945	1.569	12	1.021	1.143	1.874	22	1.401	1.607	2.470
3	948	1.076	1.689	13	1.229	1.373	2.204	23	1.267	1.456	2.363
4	901	1.021	1.785	14	870	988	1.697	24	1.548	1.768	2.909
5	1.254	1.460	2.600	15	1.049	1.223	2.077	25	1.809	2.107	3.101
6	1.483	1.680	3.061	16	1.122	1.280	2.048	26	1.375	1.545	2.298
7	1.076	1.210	2.117	17	2.042	2.327	3.399	27	1.774	1.980	2.958
8	818	932	1.571	18	1.323	1.474	2.247	28	2.000	2.271	3.422
9	1.391	1.528	2.398	19	4.271	5.173	7.522				
10	3.018	3.399	5.150	20	4.047	4.669	7.090				

4. Gráficas (Nacional e Internacional)

4.1 Por día de la semana (promedio)

N. únicos / Visitas (x 100)

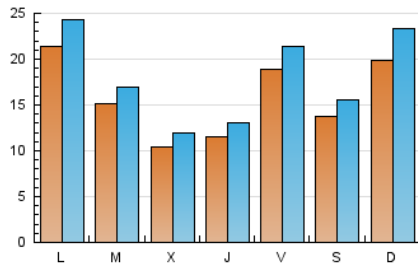

Páginas (x 100)

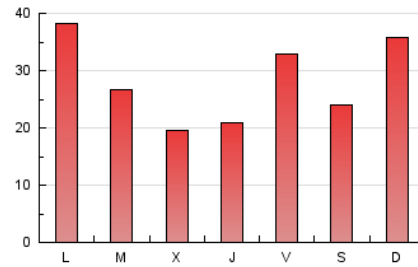

4.2 Por franja horaria (promedio)

Visitas_ (x 1000)

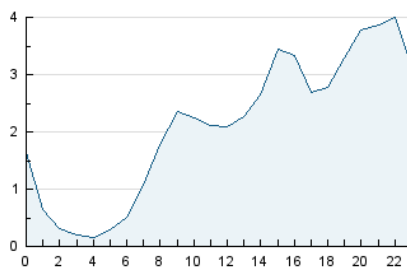

Páginas (x 1000)

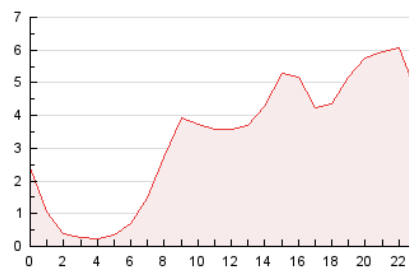

4.3 Por meses

N. únicos / Visitas (x 1000)

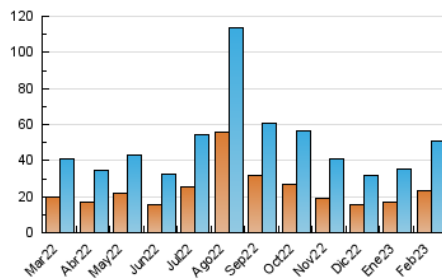

Páginas (x 1000)

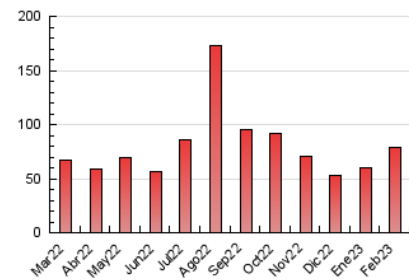

INFORMACION Y CONTROL DE PUBLICACIONES, S.A.

Velázquez, 46, 1º Drcha - Tel. 91 435 00 32 Fax 91 435 96 05 - 28001 - MADRID
 Av. Diagonal 497, 5a planta - Tel 93 439 24 18 Fax 93 419 25 34 - 08029 - BARCELONA

Anexo - Tráfico Nacional

Título: ESCUELLAR.ES
 URL Primaria: https://escuellar.es
 Editor: Alea Comunicación, C.B.
 Domicilio: Calle Lavaderos, 1 -3º Izda.
 Ciudad: 40200 CUELLAR
 Teléfono:
 Fax:
 E-mail:
 Clasificación: Noticias e Información
 Sub-Clasificación: Noticias globales y actualidad



1. Cifras totales y promedios (Nacional)

MES - AÑO	NAVEGADORES UNICOS	VISITAS	PAGINAS
Febrero - 2023	22.526	49.499	77.779
PROMEDIO DIARIO	1.547	1.768	2.778
PROMEDIO LUNES-VIERNES	1.510	1.713	2.715
PROMEDIO SABADO-DOMINGO	1.642	1.904	2.936
PAGINAS / VISITAS	1,57		
DURACION MEDIA VISITAS	0:00:59		
DURACION MEDIA PAGINAS	0:01:43		

2. Secciones (Nacional)

	PAGINAS	%
HOME	17.202	22.12 %
RESTO	60.577	77.88 %

3. Por día del mes (Nacional)

Día	N. únicos	Visitas	Páginas	Día	N. únicos	Visitas	Páginas	Día	N. únicos	Visitas	Páginas
1	875	996	1.692	11	1.425	1.562	2.389	21	2.067	2.273	3.330
2	792	908	1.527	12	983	1.105	1.832	22	1.363	1.564	2.409
3	916	1.044	1.655	13	1.202	1.343	2.166	23	1.232	1.416	2.313
4	868	988	1.747	14	843	960	1.664	24	1.515	1.731	2.850
5	1.224	1.429	2.564	15	1.026	1.198	2.043	25	1.785	2.082	3.065
6	1.440	1.635	3.000	16	1.098	1.255	2.018	26	1.362	1.531	2.282
7	1.036	1.168	2.068	17	1.999	2.282	3.342	27	1.748	1.952	2.919
8	793	906	1.534	18	1.294	1.445	2.209	28	1.963	2.228	3.356
9	1.352	1.486	2.347	19	4.197	5.089	7.399				
10	2.951	3.332	5.066	20	3.980	4.591	6.993				

4. Gráficas (Nacional)

4.1 Por día de la semana (promedio)

N. únicos / Visitas (x 100)

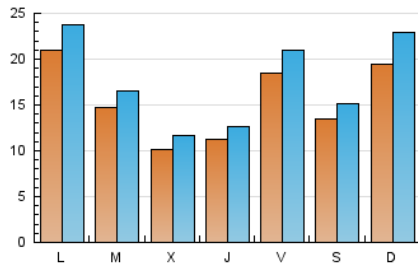

Páginas (x 100)

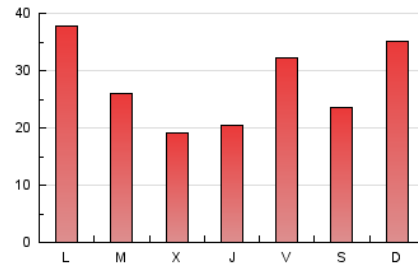

4.2 Por franja horaria (promedio)

Visitas_ (x 1000)

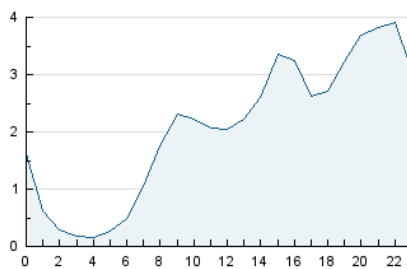

Páginas (x 1000)

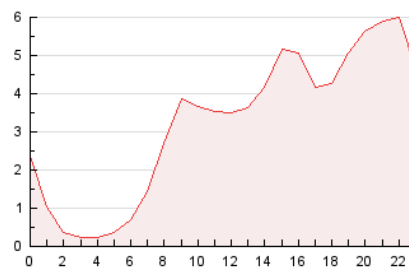

4.3 Por meses

N. únicos / Visitas (x 1000)

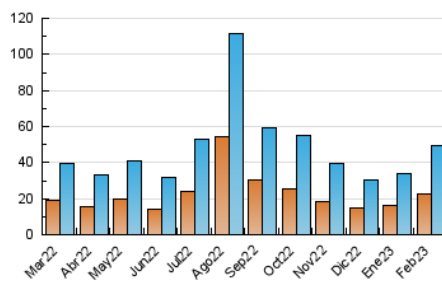

Páginas (x 1000)

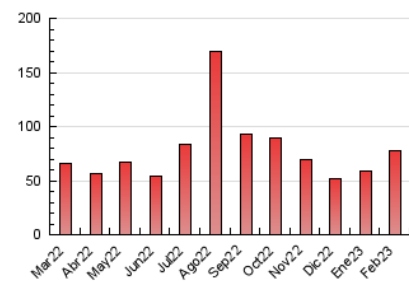

5. Observaciones

Este Medio Electrónico de Comunicación ha sido medido por la herramienta Google Analytics de Google (Universal Analytics)

6. Definiciones básicas (Para más información ver Normas Técnicas para el Control de los Medios Electrónicos de Comunicación)

Página Vista:

Conjunto de ficheros enviado a un usuario como resultado de una petición del mismo recibida por el servidor. Cuando la página está formada por varios marcos (frames), el conjunto de los mismos tendrá, a efectos de cómputo, la consideración de una página unitaria.

Visita:

Una secuencia ininterrumpida de páginas servidas a un usuario válido. Si dicho usuario no realiza peticiones de páginas en un periodo de tiempo (30 min) la siguiente petición constituirá el inicio de una nueva visita.

Navegador Único:

Total de combinaciones únicas de una dirección IP y un identificador adicional. Los medios pueden utilizar cookies o el Identificador de Alta de registro.

Duración Página Vista:

Tiempo acumulado en segundos de todas las páginas vistas (en visitas de dos o más páginas vistas), dividido por el número total de páginas vistas.

Duración Visita:

Tiempo en segundos de todas las visitas de dos o más páginas vistas, dividido por el número total de visitas de dos o más páginas vistas.

Tráfico nacional:

Audiencia/difusión correspondiente a España medida en base a los datos de las direcciones IP registradas por el sistema de medición.

7. Opinión

De OJDinteractiva, la división de INFORMACIÓN Y CONTROL DE PUBLICACIONES S.A.:

Hemos examinado la información facilitada por el editor del medio electrónico para el periodo que comprende la presente certificación.

Nuestro examen se ha realizado de acuerdo con las normas y procedimientos establecidos en las Normas Técnicas para el Control de los Medios Electrónicos de Comunicación.

En nuestra opinión, la presente acta presenta razonablemente la difusión/audiencia registrada por este medio electrónico.

ADVERTENCIA:

El trabajo de OJDinteractiva, la división de INFORMACIÓN Y CONTROL DE PUBLICACIONES S.A (INTROL) se limita a la realización de pruebas para la revisión de los datos de recuento suministrados por el editor con la finalidad de expresar una opinión sobre la razonabilidad de dichos datos de acuerdo con las Normas Técnicas para el control de los MEC.

Por tanto, INTROL no acepta responsabilidad alguna por las inexactitudes o errores que puedan existir en los datos de recuento. Tampoco acepta ninguna responsabilidad por la falsedad en los datos de recuento recibidos del editor, ni por otros datos de medición que no están incluidos en el análisis.

Marzo - 2023

OJDinteractiva