



INFORMACION Y CONTROL DE PUBLICACIONES, S.A.

Velázquez, 46, 1º Drcha - Tel. 91 435 00 32 Fax 91 435 96 05 - 28001 - MADRID
Av. Diagonal 497, 5a planta - Tel 93 439 24 18 Fax 93 419 25 34 - 08029 - BARCELONA

Título: ESCUELLAR.ES
URL Primaria: https://escuellar.es
Editor: Alea Comunicación, C.B.
Domicilio: Calle Lavaderos, 1 -3º Izda.
Ciudad: 40200 CUELLAR
Teléfono:
Fax:
E-mail:
Clasificación: Noticias e Información
Sub-Clasificación: Noticias globales y actualidad



1. Cifras totales y promedios (Nacional e Internacional)

MES - AÑO	NAVEGADORES UNICOS	VISITAS	PAGINAS
Enero - 2026	73.653	97.074	99.342
PROMEDIO DIARIO	2.925	3.117	3.205
PROMEDIO LUNES-VIERNES	2.141	2.342	2.583
PROMEDIO SABADO-DOMINGO	4.842	5.012	4.724
PAGINAS / VISITAS	1,03		
DURACION MEDIA VISITAS	0:00:56		
TIEMPO INTERACCIÓN MEDIO	0:00:42		

2. Secciones (Nacional e Internacional)

	PAGINAS	%
HOME	13.331	13.42 %
RESTO	86.011	86.58 %

3. Por día del mes (Nacional e Internacional)

Día	N. únicos	Visitas	Páginas	Día	N. únicos	Visitas	Páginas	Día	N. únicos	Visitas	Páginas
1	1.076	1.262	1.624	11	1.115	1.245	1.504	21	977	1.100	1.272
2	1.849	2.117	2.623	12	1.379	1.518	1.740	22	1.245	1.408	1.682
3	2.666	2.827	3.081	13	1.198	1.348	1.550	23	8.107	8.384	7.856
4	2.369	2.536	2.787	14	883	990	1.200	24	17.004	17.143	15.332
5	2.652	2.963	3.646	15	1.577	1.747	1.968	25	8.714	8.907	7.858
6	2.979	3.294	3.986	16	1.372	1.512	1.710	26	2.972	3.148	2.834
7	1.903	2.113	2.560	17	1.004	1.122	1.315	27	2.172	2.331	2.265
8	2.123	2.295	2.726	18	3.053	3.266	3.390	28	3.065	3.545	4.148
9	1.249	1.380	1.749	19	1.381	1.550	1.831	29	2.730	2.986	3.089
10	895	992	1.246	20	1.260	1.431	1.715	30	2.945	3.095	3.055
								31	6.754	7.072	6.000

4. Gráficas (Nacional e Internacional)

4.1 Por día de la semana (promedio)

N. únicos / Visitas (x 100)

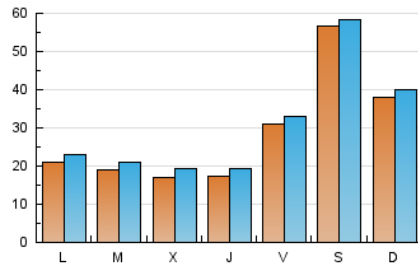

Páginas (x 100)

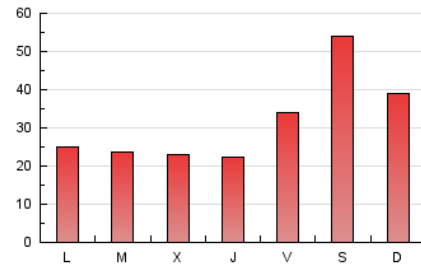

4.2 Por franja horaria (promedio)

Visitas_ (x 1000)

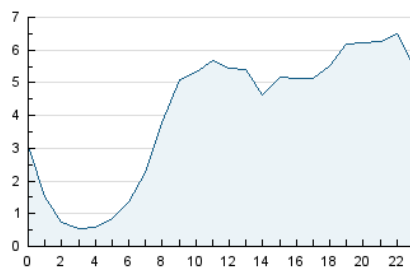

Páginas (x 1000)

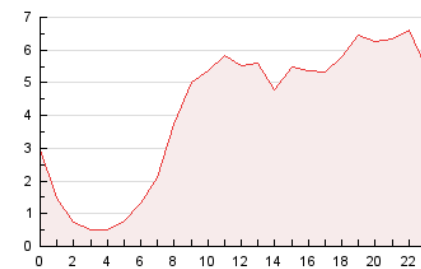

4.3 Por meses

N. únicos / Visitas (x 1000)

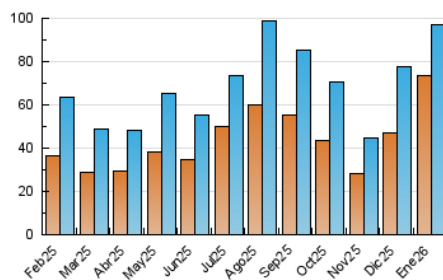

Páginas (x 1000)

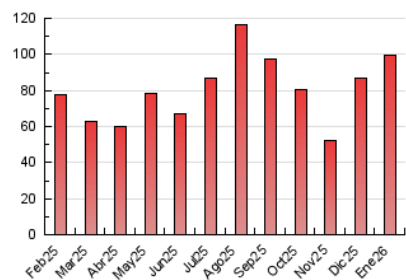



INFORMACION Y CONTROL DE PUBLICACIONES, S.A.

Velázquez, 46, 1ª Drcha - Tel. 91 435 00 32 Fax 91 435 96 05 - 28001 - MADRID
Av. Diagonal 497, 5a planta - Tel 93 439 24 18 Fax 93 419 25 34 - 08029 - BARCELONA

Anexo - Tráfico Nacional

Título: ESCUELLAR.ES
URL Primaria: https://escuellar.es
Editor: Alea Comunicación, C.B.
Domicilio: Calle Lavaderos, 1 -3ª Izda.
Ciudad: 40200 CUELLAR
Teléfono:
Fax:
E-mail:
Clasificación: Noticias e Información
Sub-Clasificación: Noticias globales y actualidad



1. Cifras totales y promedios (Nacional)

MES - AÑO	NAVEGADORES UNICOS	VISITAS	PAGINAS
Enero - 2026	73.017	96.437	98.605
PROMEDIO DIARIO	2.900	3.093	3.181
PROMEDIO LUNES-VIERNES	2.119	2.319	2.561
PROMEDIO SABADO-DOMINGO	4.811	4.985	4.697
PAGINAS / VISITAS	1,03		
DURACION MEDIA VISITAS	0:00:56		
TIEMPO INTERACCIÓN MEDIO	0:00:42		

2. Secciones (Nacional)

	PAGINAS	%
HOME	13.247	13.43 %
RESTO	85.358	86.57 %

3. Por día del mes (Nacional)

Día	N. únicos	Visitas	Páginas	Día	N. únicos	Visitas	Páginas	Día	N. únicos	Visitas	Páginas
1	1.069	1.255	1.616	11	1.109	1.239	1.499	21	956	1.077	1.252
2	1.841	2.109	2.610	12	1.343	1.481	1.703	22	1.227	1.390	1.666
3	2.656	2.817	3.070	13	1.164	1.314	1.517	23	8.068	8.358	7.820
4	2.353	2.519	2.769	14	858	964	1.166	24	16.885	17.050	15.247
5	2.633	2.936	3.623	15	1.561	1.730	1.953	25	8.669	8.878	7.819
6	2.974	3.287	3.980	16	1.331	1.467	1.670	26	2.959	3.135	2.820
7	1.883	2.090	2.542	17	973	1.092	1.284	27	2.161	2.319	2.255
8	2.087	2.257	2.692	18	3.025	3.232	3.364	28	3.044	3.515	4.117
9	1.223	1.354	1.727	19	1.349	1.518	1.802	29	2.708	2.969	3.069
10	883	980	1.235	20	1.237	1.404	1.691	30	2.933	3.081	3.041
								31	6.743	7.056	5.986

4. Gráficas (Nacional)

4.1 Por día de la semana (promedio)

N. únicos / Visitas (x 100)

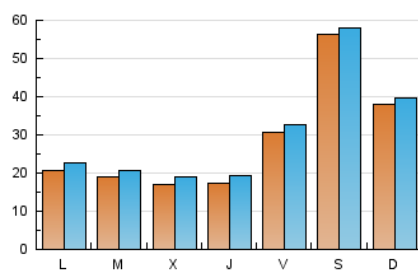

Páginas (x 100)

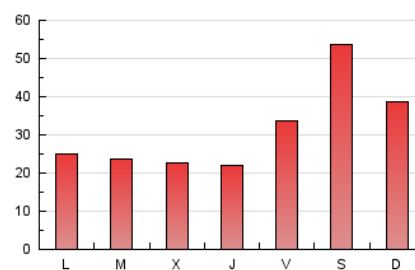

4.2 Por franja horaria (promedio)

Visitas_ (x 1000)

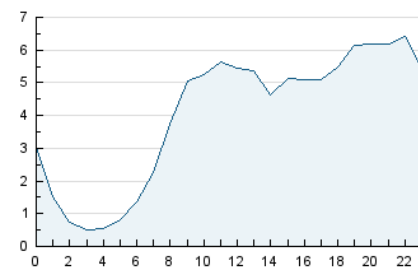

Páginas (x 1000)

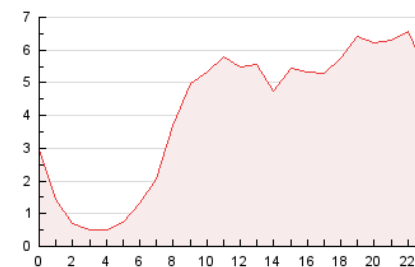

4.3 Por meses

N. únicos / Visitas (x 1000)

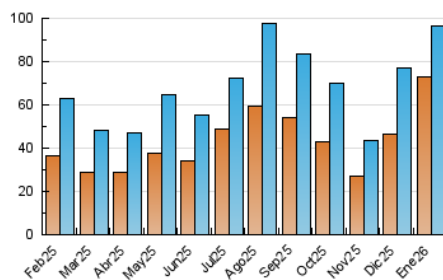

Páginas (x 1000)

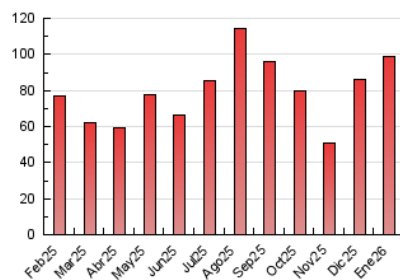

5. Observaciones

Este Medio Electrónico de Comunicación ha sido medido por la herramienta Google Analytics de Google (GA4).

6. Definiciones básicas (Para más información ver Normas Técnicas para el Control de los Medios Electrónicos de Comunicación)

Página Vista:

Conjunto de ficheros enviado a un usuario como resultado de una petición del mismo recibida por el servidor. Cuando la página está formada por varios marcos (frames), el conjunto de los mismos tendrá, a efectos de cómputo, la consideración de una página unitaria.

Visita:

Una secuencia ininterrumpida de páginas servidas a un usuario válido. Si dicho usuario no realiza peticiones de páginas en un periodo de tiempo (30 min) la siguiente petición constituirá el inicio de una nueva visita.

Navegador Único:

Total de combinaciones únicas de una dirección IP y un identificador adicional. Los medios pueden utilizar cookies o el Identificador de Alta de registro.

Duración Página Vista:

Tiempo acumulado en segundos de todas las páginas vistas (en visitas de dos o más páginas vistas), dividido por el número total de páginas vistas.

Duración Visita:

Tiempo en segundos de todas las visitas de dos o más páginas vistas, dividido por el número total de visitas de dos o más páginas vistas.

Tráfico nacional:

Audiencia/difusión correspondiente a España medida en base a los datos de las direcciones IP registradas por el sistema de medición.

7. Opinión

De OJDinteractiva, la división de INFORMACIÓN Y CONTROL DE PUBLICACIONES S.A.:

Hemos examinado la información facilitada por el editor del medio electrónico para el periodo que comprende la presente certificación.

Nuestro examen se ha realizado de acuerdo con las normas y procedimientos establecidos en las Normas Técnicas para el Control de los Medios Electrónicos de Comunicación.

En nuestra opinión, la presente acta presenta razonablemente la difusión/audiencia registrada por este medio electrónico.

ADVERTENCIA:

El trabajo de OJDinteractiva, la división de INFORMACIÓN Y CONTROL DE PUBLICACIONES S.A (INTROL) se limita a la realización de pruebas para la revisión de los datos de recuento suministrados por el editor con la finalidad de expresar una opinión sobre la razonabilidad de dichos datos de acuerdo con las Normas Técnicas para el control de los MEC.

Por tanto, INTROL no acepta responsabilidad alguna por las inexactitudes o errores que puedan existir en los datos de recuento. Tampoco acepta ninguna responsabilidad por la falsedad en los datos de recuento recibidos del editor, ni por otros datos de medición que no están incluidos en el análisis.

Febrero - 2026

OJDinteractiva