



INFORMACION Y CONTROL DE PUBLICACIONES, S.A.

Velázquez, 46, 1ª Drcha - Tel. 91 435 00 32 Fax 91 435 96 05 - 28001 - MADRID
Av. Diagonal 497, 5a planta - Tel 93 439 24 18 Fax 93 419 25 34 - 08029 - BARCELONA

Título: RONDASEMANAL.ES
URL Primaria: https://rondasemanal.es/
Editor: Publicaciones del Sur, S.A.
Domicilio: De la Investigación, Parcela D-11
Ciudad: 11407 JEREZ DE LA FRONTERA
Teléfono: 956 30 25 11
Fax: 956 31 81 59
E-mail:
Clasificación: Noticias e Información
Sub-Clasificación: Noticias globales y actualidad

Ronda Semanal

1. Cifras totales y promedios (Nacional e Internacional)

MES - AÑO	NAVEGADORES UNICOS	VISITAS	PAGINAS
Marzo - 2024	33.206	39.483	91.519
PROMEDIO DIARIO	1.216	1.274	2.952
PROMEDIO LUNES-VIERNES	1.127	1.188	2.763
PROMEDIO SABADO-DOMINGO	1.403	1.454	3.350
PAGINAS / VISITAS	2,32		
DURACION MEDIA VISITAS	0:00:51		
TIEMPO INTERACCIÓN MEDIO	0:02:52		

2. Secciones (Nacional e Internacional)

	PAGINAS	%
HOME	19.746	21.58 %
RESTO	71.773	78.42 %

3. Por día del mes (Nacional e Internacional)

Día	N. únicos	Visitas	Páginas	Día	N. únicos	Visitas	Páginas	Día	N. únicos	Visitas	Páginas
1	195	213	307	11	529	579	734	21	1.720	1.764	4.715
2	728	777	1.063	12	272	311	439	22	1.794	1.839	4.790
3	419	462	644	13	233	251	337	23	1.764	1.798	4.804
4	318	381	544	14	262	287	395	24	2.759	2.938	6.365
5	414	447	631	15	958	991	2.228	25	2.266	2.384	5.487
6	269	291	421	16	1.724	1.749	4.684	26	1.791	1.853	4.874
7	200	236	311	17	1.862	1.909	4.913	27	2.187	2.321	5.422
8	223	266	387	18	1.803	1.840	4.820	28	2.685	2.922	6.437
9	235	258	357	19	1.751	1.792	4.691	29	2.094	2.237	5.458
10	1.224	1.259	1.504	20	1.705	1.743	4.593	30	1.704	1.744	4.716
								31	1.610	1.641	4.448

4. Gráficas (Nacional e Internacional)

4.1 Por día de la semana (promedio)

N. únicos / Visitas (x 100)

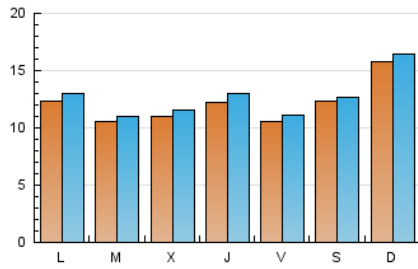

Páginas (x 100)

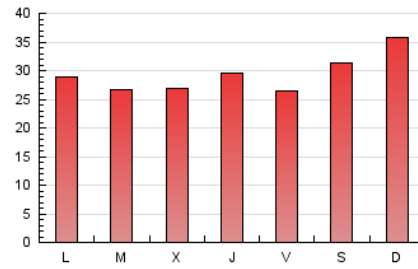

4.2 Por franja horaria (promedio)

Visitas_ (x 1000)

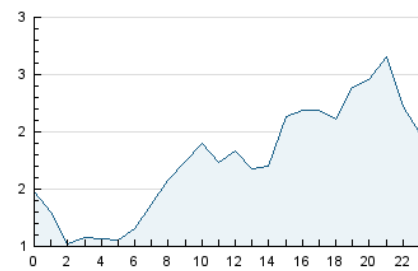

Páginas (x 1000)



4.3 Por meses

N. únicos / Visitas (x 1000)

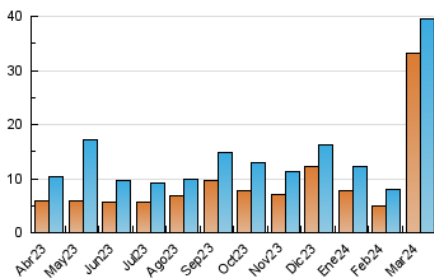

Páginas (x 1000)

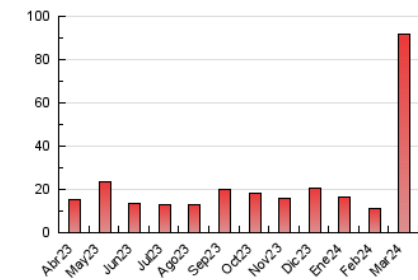



INFORMACION Y CONTROL DE PUBLICACIONES, S.A.

Velázquez, 46, 1ª Drcha - Tel. 91 435 00 32 Fax 91 435 96 05 - 28001 - MADRID
Av. Diagonal 497, 5a planta - Tel 93 439 24 18 Fax 93 419 25 34 - 08029 - BARCELONA

Anexo - Tráfico Nacional

Título: RONDASEMANAL.ES
URL Primaria: https://rondasemanal.es/
Editor: Publicaciones del Sur, S.A.
Domicilio: De la Investigación, Parcela D-11
Ciudad: 11407 JEREZ DE LA FRONTERA
Teléfono: 956 30 25 11
Fax: 956 31 81 59
E-mail:
Clasificación: Noticias e Información
Sub-Clasificación: Noticias globales y actualidad

Ronda Semanal

1. Cifras totales y promedios (Nacional)

MES - AÑO	NAVEGADORES UNICOS	VISITAS	PAGINAS
Marzo - 2024	33.083	39.314	91.261
PROMEDIO DIARIO	1.211	1.268	2.944
PROMEDIO LUNES-VIERNES	1.121	1.182	2.754
PROMEDIO SABADO-DOMINGO	1.399	1.449	3.343
PAGINAS / VISITAS	2,32		
DURACION MEDIA VISITAS	0:00:51		
TIEMPO INTERACCIÓN MEDIO	0:02:53		

2. Secciones (Nacional)

	PAGINAS	%
HOME	19.685	21.57 %
RESTO	71.576	78.43 %

3. Por día del mes (Nacional)

Día	N. únicos	Visitas	Páginas	Día	N. únicos	Visitas	Páginas	Día	N. únicos	Visitas	Páginas
1	192	210	304	11	523	573	728	21	1.712	1.755	4.704
2	722	771	1.057	12	266	304	418	22	1.788	1.832	4.783
3	415	456	637	13	231	249	335	23	1.762	1.796	4.801
4	308	366	525	14	256	281	384	24	2.755	2.936	6.359
5	405	438	622	15	952	985	2.219	25	2.261	2.378	5.480
6	266	288	417	16	1.717	1.742	4.676	26	1.783	1.846	4.865
7	199	234	309	17	1.857	1.904	4.907	27	2.185	2.319	5.420
8	216	259	377	18	1.798	1.835	4.811	28	2.676	2.916	6.421
9	232	255	348	19	1.748	1.788	4.688	29	2.087	2.229	5.436
10	1.222	1.257	1.502	20	1.699	1.736	4.582	30	1.698	1.737	4.700
								31	1.608	1.639	4.446

4. Gráficas (Nacional)

4.1 Por día de la semana (promedio)

N. únicos / Visitas (x 100)

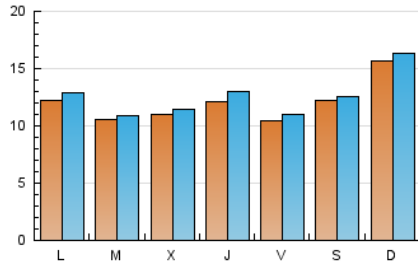

Páginas (x 100)

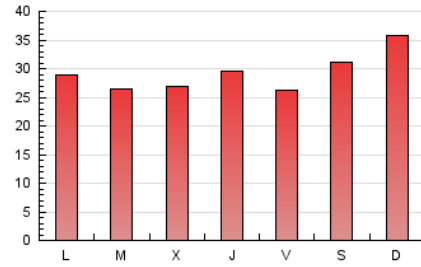

4.2 Por franja horaria (promedio)

Visitas_ (x 1000)



Páginas (x 1000)



4.3 Por meses

N. únicos / Visitas (x 1000)

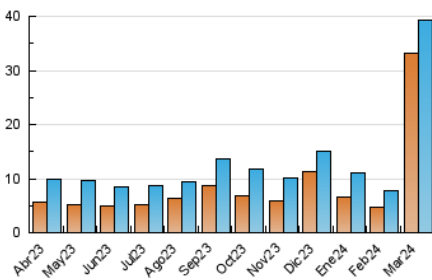

Páginas (x 1000)

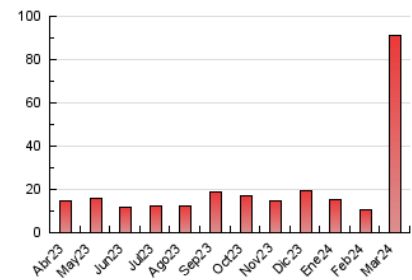

5. Observaciones

Este Medio Electrónico de Comunicación ha sido medido por la herramienta Google Analytics de Google (GA4)

6. Definiciones básicas (Para más información ver Normas Técnicas para el Control de los Medios Electrónicos de Comunicación)

Página Vista:

Conjunto de ficheros enviado a un usuario como resultado de una petición del mismo recibida por el servidor. Cuando la página está formada por varios marcos (frames), el conjunto de los mismos tendrá, a efectos de cómputo, la consideración de una página unitaria.

Visita:

Una secuencia ininterrumpida de páginas servidas a un usuario válido. Si dicho usuario no realiza peticiones de páginas en un periodo de tiempo (30 min) la siguiente petición constituirá el inicio de una nueva visita.

Navegador Único:

Total de combinaciones únicas de una dirección IP y un identificador adicional. Los medios pueden utilizar cookies o el Identificador de Alta de registro.

Duración Página Vista:

Tiempo acumulado en segundos de todas las páginas vistas (en visitas de dos o más páginas vistas), dividido por el número total de páginas vistas.

Duración Visita:

Tiempo en segundos de todas las visitas de dos o más páginas vistas, dividido por el número total de visitas de dos o más páginas vistas.

Tráfico nacional:

Audiencia/difusión correspondiente a España medida en base a los datos de las direcciones IP registradas por el sistema de medición.

7. Opinión

De OJDinteractiva, la división de INFORMACIÓN Y CONTROL DE PUBLICACIONES S.A.:

Hemos examinado la información facilitada por el editor del medio electrónico para el periodo que comprende la presente certificación.

Nuestro examen se ha realizado de acuerdo con las normas y procedimientos establecidos en las Normas Técnicas para el Control de los Medios Electrónicos de Comunicación.

En nuestra opinión, la presente acta presenta razonablemente la difusión/audiencia registrada por este medio electrónico.

ADVERTENCIA:

El trabajo de OJDinteractiva, la división de INFORMACIÓN Y CONTROL DE PUBLICACIONES S.A (INTROL) se limita a la realización de pruebas para la revisión de los datos de recuento suministrados por el editor con la finalidad de expresar una opinión sobre la razonabilidad de dichos datos de acuerdo con las Normas Técnicas para el control de los MEC.

Por tanto, INTROL no acepta responsabilidad alguna por las inexactitudes o errores que puedan existir en los datos de recuento. Tampoco acepta ninguna responsabilidad por la falsedad en los datos de recuento recibidos del editor, ni por otros datos de medición que no están incluidos en el análisis.

Abril - 2024

OJDinteractiva