



CERTIFICACIÓN DE CANAL ANDALUCIAINFORMACION.ES - VIVAHUELVA

INFORMACION Y CONTROL DE PUBLICACIONES, S.A.

Velázquez, 46, 1ª Drcha - Tel. 91 435 00 32 Fax 91 435 96 05 - 28001 - MADRID
Av. Diagonal 497, 5a planta - Tel 93 439 24 18 Fax 93 419 25 34 - 08029 - BARCELONA

Título: ANDALUCIAINFORMACION.ES - VIVAHUELVA

URL Primaria: https://vivahuelva.es/

Editor: Publicaciones del Sur, S.A.

Domicilio: De la Investigación, Parcela D-11

Ciudad: 11407 JEREZ DE LA FRONTERA

Teléfono: 956 30 25 11

Fax: 956 31 81 59

E-mail:

Clasificación: Noticias e Información

Sub-Clasificación: Noticias globales y actualidad



1. Cifras totales y promedios (Nacional e Internacional)

MES - AÑO	NAVEGADORES UNICOS	VISITAS	PAGINAS
Diciembre - 2025	15.528	19.054	19.340
PROMEDIO DIARIO	588	613	624
PROMEDIO LUNES-VIERNES	613	642	649
PROMEDIO SABADO-DOMINGO	516	527	552
PAGINAS / VISITAS	1,02		
DURACION MEDIA VISITAS	0:00:25		
TIEMPO INTERACCIÓN MEDIO	0:00:07		

2. Secciones (Nacional e Internacional)

	PAGINAS	%
HOME	2.068	10.69 %
RESTO	17.275	89.31 %

3. Por día del mes (Nacional e Internacional)

Día	N. únicos	Visitas	Páginas	Día	N. únicos	Visitas	Páginas	Día	N. únicos	Visitas	Páginas
1	654	702	544	11	365	386	427	21	394	412	391
2	310	336	338	12	414	435	447	22	1.077	1.162	1.135
3	344	376	377	13	157	162	162	23	633	670	660
4	343	377	410	14	264	278	304	24	232	239	252
5	263	280	310	15	350	374	401	25	281	292	299
6	116	122	123	16	611	640	655	26	731	754	793
7	121	127	135	17	406	435	437	27	1.543	1.550	1.663
8	226	240	267	18	665	708	671	28	1.238	1.257	1.364
9	418	445	456	19	979	1.029	861	29	683	707	809
10	948	985	938	20	294	306	274	30	1.693	1.724	1.835
								31	1.465	1.479	1.605

4. Gráficas (Nacional e Internacional)

4.1 Por día de la semana (promedio)

N. únicos / Visitas (x 100)

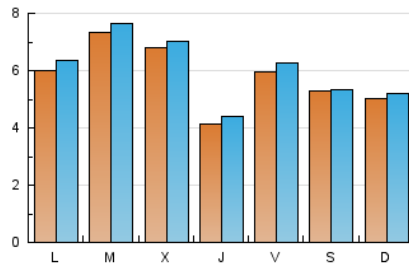

Páginas (x 100)

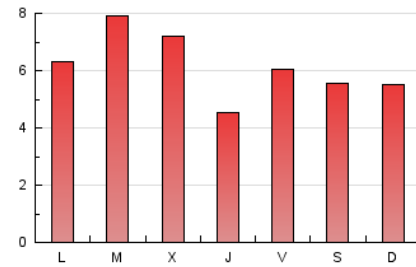

4.2 Por franja horaria (promedio)

Visitas_ (x 1000)



Páginas (x 1000)



4.3 Por meses

N. únicos / Visitas (x 1000)

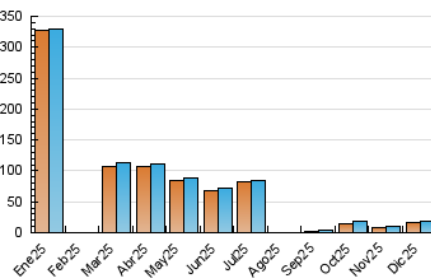

Páginas (x 1000)

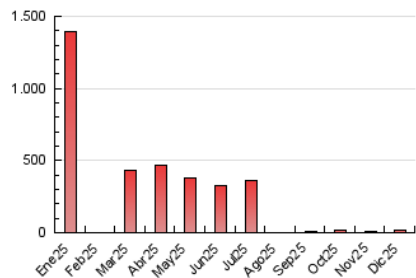



INFORMACION Y CONTROL DE PUBLICACIONES, S.A.

Velázquez, 46, 1ª Drcha - Tel. 91 435 00 32 Fax 91 435 96 05 - 28001 - MADRID
Av. Diagonal 497, 5a planta - Tel 93 439 24 18 Fax 93 419 25 34 - 08029 - BARCELONA

Anexo - Tráfico Nacional

Título: ANDALUCIAINFORMACION.ES - VIVAHUELVA

URL Primaria: https://vivahuelva.es/

Editor: Publicaciones del Sur, S.A.

Domicilio: De la Investigación, Parcela D-11

Ciudad: 11407 JEREZ DE LA FRONTERA

Teléfono: 956 30 25 11

Fax: 956 31 81 59

E-mail:

Clasificación: Noticias e Información

Sub-Clasificación: Noticias globales y actualidad



1. Cifras totales y promedios (Nacional)

MES - AÑO	NAVEGADORES UNICOS	VISITAS	PAGINAS
Diciembre - 2025	15.254	18.682	18.836
PROMEDIO DIARIO	574	598	608
PROMEDIO LUNES-VIERNES	597	626	631
PROMEDIO SABADO-DOMINGO	508	518	542
PAGINAS / VISITAS	1,02		
DURACION MEDIA VISITAS	0:00:25		
TIEMPO INTERACCIÓN MEDIO	0:00:07		

2. Secciones (Nacional)

	PAGINAS	%
HOME	1.895	10.06 %
RESTO	16.944	89.94 %

3. Por día del mes (Nacional)

Día	N. únicos	Visitas	Páginas	Día	N. únicos	Visitas	Páginas	Día	N. únicos	Visitas	Páginas
1	606	653	504	11	350	370	406	21	383	400	379
2	298	323	325	12	397	418	429	22	1.048	1.130	1.099
3	332	363	358	13	152	157	151	23	608	639	630
4	334	368	401	14	260	274	300	24	220	227	241
5	248	262	288	15	334	355	381	25	265	275	281
6	109	114	112	16	599	626	640	26	719	741	774
7	118	124	132	17	391	420	422	27	1.529	1.535	1.644
8	217	231	257	18	658	700	663	28	1.225	1.242	1.349
9	409	436	446	19	965	1.008	836	29	670	691	784
10	938	975	927	20	288	298	265	30	1.678	1.708	1.818
								31	1.458	1.471	1.597

4. Gráficas (Nacional)

4.1 Por día de la semana (promedio)

N. únicos / Visitas (x 100)

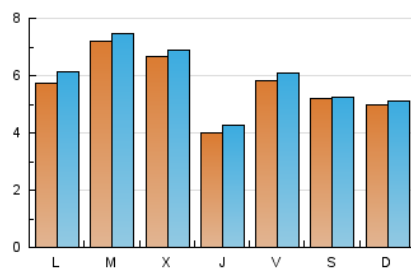

Páginas (x 100)

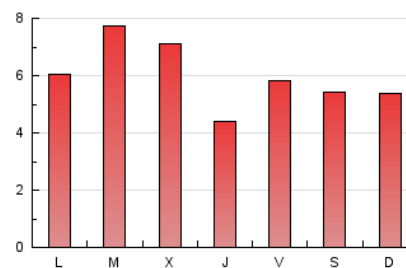

4.2 Por franja horaria (promedio)

Visitas_ (x 1000)

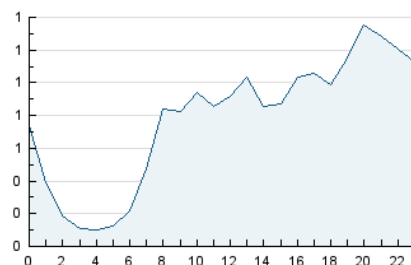

Páginas (x 1000)

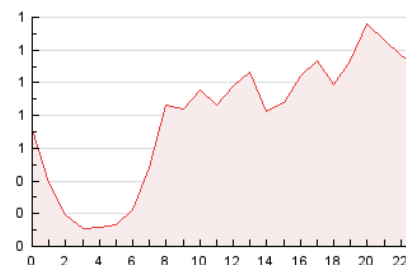

4.3 Por meses

N. únicos / Visitas (x 1000)

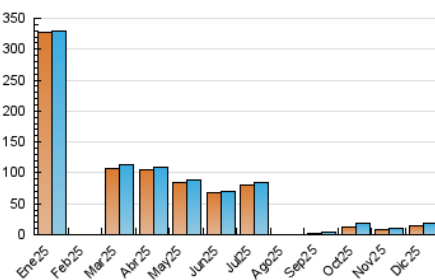

Páginas (x 1000)

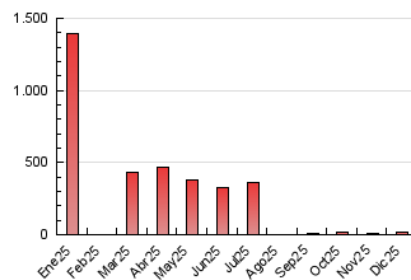

5. Observaciones

Este Medio Electrónico de Comunicación ha sido medido por la herramienta Google Analytics de Google (GA4).

6. Definiciones básicas (Para más información ver Normas Técnicas para el Control de los Medios Electrónicos de Comunicación)

Página Vista:

Conjunto de ficheros enviado a un usuario como resultado de una petición del mismo recibida por el servidor. Cuando la página está formada por varios marcos (frames), el conjunto de los mismos tendrá, a efectos de cómputo, la consideración de una página unitaria.

Visita:

Una secuencia ininterrumpida de páginas servidas a un usuario válido. Si dicho usuario no realiza peticiones de páginas en un periodo de tiempo (30 min) la siguiente petición constituirá el inicio de una nueva visita.

Navegador Único:

Total de combinaciones únicas de una dirección IP y un identificador adicional. Los medios pueden utilizar cookies o el Identificador de Alta de registro.

Duración Página Vista:

Tiempo acumulado en segundos de todas las páginas vistas (en visitas de dos o más páginas vistas), dividido por el número total de páginas vistas.

Duración Visita:

Tiempo en segundos de todas las visitas de dos o más páginas vistas, dividido por el número total de visitas de dos o más páginas vistas.

Tráfico nacional:

Audiencia/difusión correspondiente a España medida en base a los datos de las direcciones IP registradas por el sistema de medición.

7. Opinión

De OJDinteractiva, la división de INFORMACIÓN Y CONTROL DE PUBLICACIONES S.A.:

Hemos examinado la información facilitada por el editor del medio electrónico para el periodo que comprende la presente certificación.

Nuestro examen se ha realizado de acuerdo con las normas y procedimientos establecidos en las Normas Técnicas para el Control de los Medios Electrónicos de Comunicación.

En nuestra opinión, la presente certificación presenta razonablemente la difusión/audiencia registrada por este canal.

ADVERTENCIA:

El trabajo de OJDinteractiva, la división de INFORMACIÓN Y CONTROL DE PUBLICACIONES S.A (INTROL) se limita a la realización de pruebas para la revisión de los datos de recuento suministrados por el editor con la finalidad de expresar una opinión sobre la razonabilidad de dichos datos de acuerdo con las Normas Técnicas para el control de los MEC.

Por tanto, INTROL no acepta responsabilidad alguna por las inexactitudes o errores que puedan existir en los datos de recuento. Tampoco acepta ninguna responsabilidad por la falsedad en los datos de recuento recibidos del editor, ni por otros datos de medición que no están incluidos en el análisis.

- 2025

OJDinteractiva