



INFORMACION Y CONTROL DE PUBLICACIONES, S.A.

Velázquez, 46, 1ª Drcha - Tel. 91 435 00 32 Fax 91 435 96 05 - 28001 - MADRID
Av. Diagonal 497, 5a planta - Tel 93 439 24 18 Fax 93 419 25 34 - 08029 - BARCELONA

Título: VIVAHUELVA.ES
URL Primaria: https://vivahuelva.es/
Editor: Publicaciones del Sur, S.A.
Domicilio: De la Investigación, Parcela D-11
Ciudad: 11407 JEREZ DE LA FRONTERA
Teléfono: 956 30 25 11
Fax: 956 31 81 59
E-mail:
Clasificación: Noticias e Información
Sub-Clasificación: Noticias globales y actualidad



1. Cifras totales y promedios (Nacional e Internacional)

MES - AÑO	NAVEGADORES UNICOS	VISITAS	PAGINAS
Noviembre - 2023	29.241	41.760	52.276
PROMEDIO DIARIO	1.278	1.392	1.743
PROMEDIO LUNES-VIERNES	1.255	1.375	1.744
PROMEDIO SABADO-DOMINGO	1.340	1.438	1.739
PAGINAS / VISITAS	1,25		
DURACION MEDIA VISITAS	0:01:26		
TIEMPO INTERACCIÓN MEDIO	0:00:54		

2. Secciones (Nacional e Internacional)

	PAGINAS	%
HOME	4.881	9.34 %
RESTO	47.395	90.66 %

3. Por día del mes (Nacional e Internacional)

Día	N. únicos	Visitas	Páginas	Día	N. únicos	Visitas	Páginas	Día	N. únicos	Visitas	Páginas
1	736	813	1.036	11	979	1.049	1.277	21	1.466	1.567	1.969
2	1.122	1.277	1.605	12	1.951	2.128	2.510	22	1.024	1.110	1.477
3	1.990	2.129	2.576	13	1.748	1.935	2.391	23	1.078	1.162	1.509
4	2.383	2.570	3.059	14	1.750	1.916	2.426	24	1.446	1.562	1.943
5	2.302	2.411	2.847	15	1.186	1.303	1.732	25	597	643	795
6	1.289	1.419	1.760	16	994	1.078	1.391	26	496	553	690
7	1.302	1.449	1.887	17	1.208	1.316	1.794	27	562	651	907
8	1.703	1.840	2.226	18	1.172	1.244	1.575	28	574	660	889
9	1.737	1.897	2.361	19	841	909	1.158	29	944	1.081	1.361
10	1.809	1.934	2.311	20	1.141	1.271	1.659	30	796	883	1.155

4. Gráficas (Nacional e Internacional)

4.1 Por día de la semana (promedio)

N. únicos / Visitas (x 100)

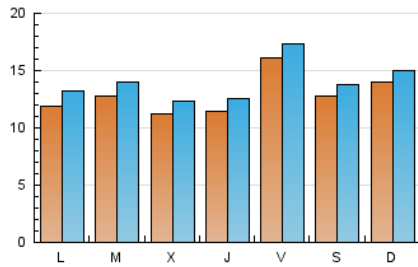

Páginas (x 100)

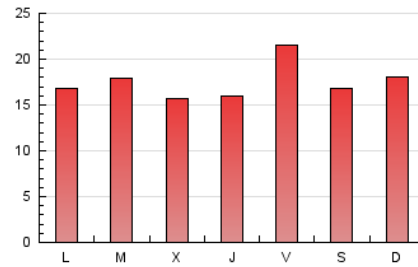

4.2 Por franja horaria (promedio)

Visitas_ (x 1000)

Páginas (x 1000)

4.3 Por meses

N. únicos / Visitas (x 1000)

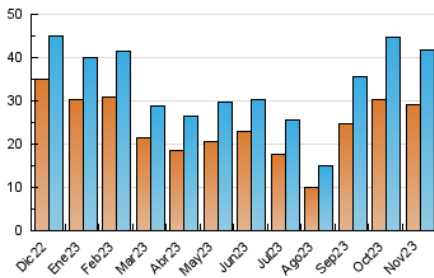

Páginas (x 1000)

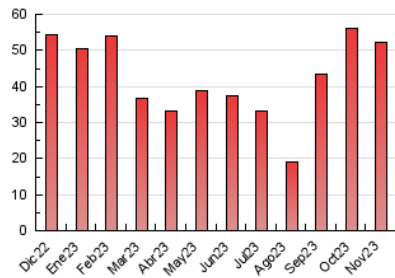



INFORMACION Y CONTROL DE PUBLICACIONES, S.A.

Velázquez, 46, 1ª Drcha - Tel. 91 435 00 32 Fax 91 435 96 05 - 28001 - MADRID
 Av. Diagonal 497, 5a planta - Tel 93 439 24 18 Fax 93 419 25 34 - 08029 - BARCELONA

Anexo - Tráfico Nacional

Título: VIVAHUELVA.ES
URL Primaria: https://vivahuelva.es/
Editor: Publicaciones del Sur, S.A.
Domicilio: De la Investigación, Parcela D-11
Ciudad: 11407 JEREZ DE LA FRONTERA
Teléfono: 956 30 25 11
Fax: 956 31 81 59
E-mail:
Clasificación: Noticias e Información
Sub-Clasificación: Noticias globales y actualidad



1. Cifras totales y promedios (Nacional)

MES - AÑO	NAVEGADORES UNICOS	VISITAS	PAGINAS
Noviembre - 2023	28.740	41.087	51.425
PROMEDIO DIARIO	1.258	1.370	1.714
PROMEDIO LUNES-VIERNES	1.236	1.353	1.716
PROMEDIO SABADO-DOMINGO	1.320	1.415	1.709
PAGINAS / VISITAS	1,25		
DURACION MEDIA VISITAS	0:01:26		
TIEMPO INTERACCIÓN MEDIO	0:00:54		

2. Secciones (Nacional)

	PAGINAS	%
HOME	4.822	9.38 %
RESTO	46.603	90.62 %

3. Por día del mes (Nacional)

Día	N. únicos	Visitas	Páginas	Día	N. únicos	Visitas	Páginas	Día	N. únicos	Visitas	Páginas
1	718	791	1.008	11	962	1.033	1.257	21	1.449	1.549	1.942
2	1.108	1.253	1.571	12	1.936	2.112	2.491	22	1.005	1.091	1.458
3	1.955	2.086	2.520	13	1.734	1.921	2.371	23	1.064	1.146	1.481
4	2.345	2.524	3.009	14	1.732	1.897	2.407	24	1.428	1.539	1.912
5	2.267	2.369	2.779	15	1.169	1.284	1.714	25	585	630	779
6	1.261	1.378	1.710	16	980	1.064	1.375	26	490	547	684
7	1.268	1.400	1.820	17	1.188	1.296	1.768	27	548	637	892
8	1.684	1.819	2.202	18	1.152	1.223	1.538	28	558	644	874
9	1.712	1.873	2.329	19	823	885	1.134	29	932	1.068	1.344
10	1.785	1.908	2.282	20	1.121	1.248	1.634	30	786	872	1.140

4. Gráficas (Nacional)

4.1 Por día de la semana (promedio)

N. únicos / Visitas (x 100)

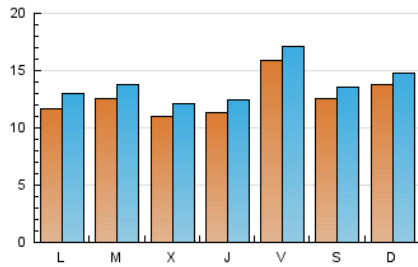

Páginas (x 100)

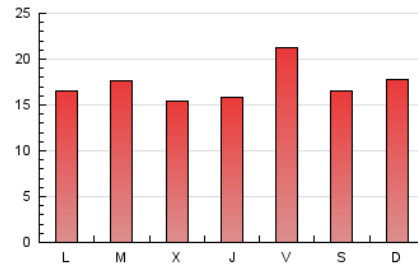

4.2 Por franja horaria (promedio)

Visitas_ (x 1000)

Páginas (x 1000)

4.3 Por meses

N. únicos / Visitas (x 1000)

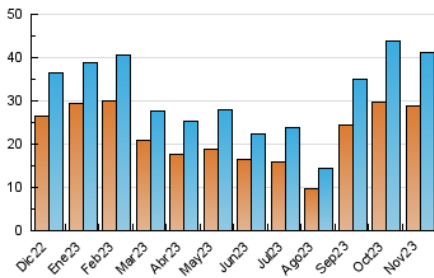

Páginas (x 1000)

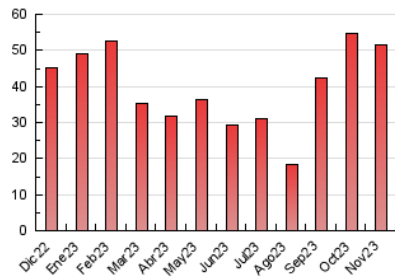

5. Observaciones

Este Medio Electrónico de Comunicación ha sido medido por la herramienta Google Analytics de Google (GA4)

6. Definiciones básicas (Para más información ver Normas Técnicas para el Control de los Medios Electrónicos de Comunicación)

Página Vista:

Conjunto de ficheros enviado a un usuario como resultado de una petición del mismo recibida por el servidor. Cuando la página está formada por varios marcos (frames), el conjunto de los mismos tendrá, a efectos de cómputo, la consideración de una página unitaria.

Visita:

Una secuencia ininterrumpida de páginas servidas a un usuario válido. Si dicho usuario no realiza peticiones de páginas en un periodo de tiempo (30 min) la siguiente petición constituirá el inicio de una nueva visita.

Navegador Único:

Total de combinaciones únicas de una dirección IP y un identificador adicional. Los medios pueden utilizar cookies o el Identificador de Alta de registro.

Duración Página Vista:

Tiempo acumulado en segundos de todas las páginas vistas (en visitas de dos o más páginas vistas), dividido por el número total de páginas vistas.

Duración Visita:

Tiempo en segundos de todas las visitas de dos o más páginas vistas, dividido por el número total de visitas de dos o más páginas vistas.

Tráfico nacional:

Audiencia/difusión correspondiente a España medida en base a los datos de las direcciones IP registradas por el sistema de medición.

7. Opinión

De OJDinteractiva, la división de INFORMACIÓN Y CONTROL DE PUBLICACIONES S.A.:

Hemos examinado la información facilitada por el editor del medio electrónico para el periodo que comprende la presente certificación.

Nuestro examen se ha realizado de acuerdo con las normas y procedimientos establecidos en las Normas Técnicas para el Control de los Medios Electrónicos de Comunicación.

En nuestra opinión, la presente acta presenta razonablemente la difusión/audiencia registrada por este medio electrónico.

ADVERTENCIA:

El trabajo de OJDinteractiva, la división de INFORMACIÓN Y CONTROL DE PUBLICACIONES S.A (INTROL) se limita a la realización de pruebas para la revisión de los datos de recuento suministrados por el editor con la finalidad de expresar una opinión sobre la razonabilidad de dichos datos de acuerdo con las Normas Técnicas para el control de los MEC.

Por tanto, INTROL no acepta responsabilidad alguna por las inexactitudes o errores que puedan existir en los datos de recuento. Tampoco acepta ninguna responsabilidad por la falsedad en los datos de recuento recibidos del editor, ni por otros datos de medición que no están incluidos en el análisis.

Diciembre - 2023

OJDinteractiva