



INFORMACION Y CONTROL DE PUBLICACIONES, S.A.

Velázquez, 46, 1º Drcha - Tel. 91 435 00 32 Fax 91 435 96 05 - 28001 - MADRID
 Entença, 218 Entr. 7 - Tel 93 439 24 18 Fax 93 419 25 34 - 08029 - BARCELONA

Título: CUGAT.CAT
URL Primaria: http://www.cugat.cat
Editor: EPEL Cugat.cat
Domicilio: C/ Plana de Hospital, 12-14
Ciudad: 08172 SANT CUGAT DEL VALLES
Teléfono: 93 590 34 34
Fax: 93 589 25 77
E-mail:
Clasificación: Noticias e Información
Sub-Clasificación: Noticias de interés especial



1. Cifras totales y promedios (Nacional e Internacional)

MES - AÑO	NAVEGADORES UNICOS	VISITAS	PAGINAS
Agosto - 2017	27.836	52.643	66.733
PROMEDIO DIARIO	1.456	1.698	2.153
PROMEDIO LUNES-VIERNES	1.655	1.946	2.434
PROMEDIO SABADO-DOMINGO	885	986	1.344
PAGINAS / VISITAS	1,27		
DURACION MEDIA VISITAS	0:00:59		
DURACION MEDIA PAGINAS	0:01:49		

2. Secciones (Nacional e Internacional)

	PAGINAS	%
HOME	11.211	16.80 %
RESTO	55.522	83.20 %

3. Por día del mes (Nacional e Internacional)

Día	N. únicos	Visitas	Páginas	Día	N. únicos	Visitas	Páginas	Día	N. únicos	Visitas	Páginas
1	1.606	1.894	2.590	11	1.038	1.265	1.349	21	1.412	1.665	2.053
2	2.296	2.678	3.356	12	653	736	961	22	1.838	2.115	2.627
3	1.648	1.911	2.443	13	584	646	823	23	1.575	1.979	2.339
4	1.767	2.028	2.422	14	970	1.108	1.276	24	1.455	1.693	2.040
5	997	1.109	1.487	15	822	894	1.186	25	1.683	1.924	2.391
6	738	817	1.205	16	1.120	1.330	1.756	26	1.008	1.126	1.471
7	1.826	2.146	2.739	17	1.268	1.560	1.862	27	839	943	1.367
8	1.319	1.546	1.990	18	4.649	5.472	6.459	28	1.850	2.151	2.963
9	1.147	1.368	1.577	19	1.317	1.470	2.002	29	1.783	2.117	2.846
10	1.371	1.608	1.848	20	943	1.037	1.435	30	1.873	2.228	3.069
								31	1.749	2.079	2.801

4. Gráficas (Nacional e Internacional)

4.1 Por día de la semana (promedio)

N. únicos / Visitas (x 100)

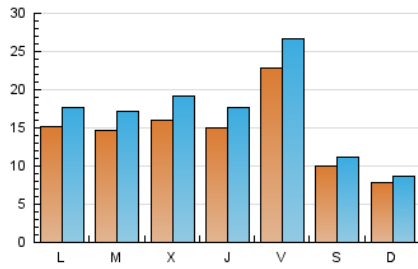

Páginas (x 100)

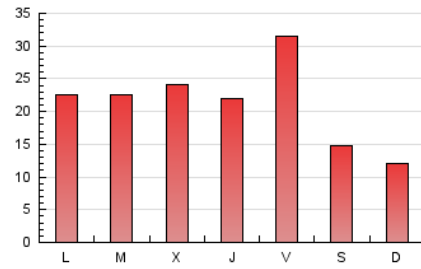

4.2 Por franja horaria (promedio)

Visitas (x 1000)

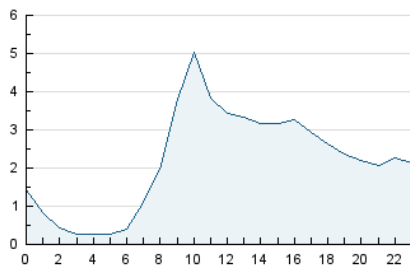

Páginas (x 1000)

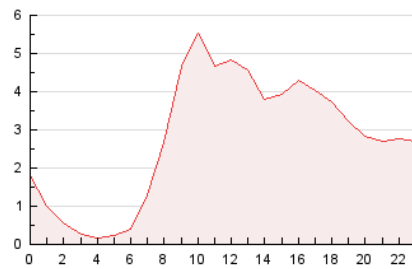

4.3 Por meses

N. únicos / Visitas (x 1000)

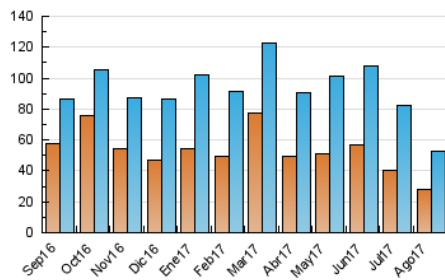

Páginas (x 1000)

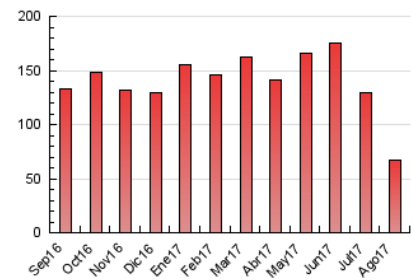



INFORMACION Y CONTROL DE PUBLICACIONES, S.A.

Velázquez, 46, 1º Drcha - Tel. 91 435 00 32 Fax 91 435 96 05 - 28001 - MADRID
 Entença, 218 Entr. 7 - Tel 93 439 24 18 Fax 93 419 25 34 - 08029 - BARCELONA

Anexo - Tráfico Nacional

Título: CUGAT.CAT
URL Primaria: http://www.cugat.cat
Editor: EPEL Cugat.cat
Domicilio: C/ Plana de Hospital, 12-14
Ciudad: 08172 SANT CUGAT DEL VALLES
Teléfono: 93 590 34 34
Fax: 93 589 25 77
E-mail:
Clasificación: Noticias e Información
Sub-Clasificación: Noticias de interés especial



1. Cifras totales y promedios (Nacional)

MES - AÑO	NAVEGADORES UNICOS	VISITAS	PAGINAS
Agosto - 2017	26.850	50.900	64.753
PROMEDIO DIARIO	1.406	1.642	2.089
PROMEDIO LUNES-VIERNES	1.598	1.882	2.362
PROMEDIO SABADO-DOMINGO	853	951	1.304
PAGINAS / VISITAS	1,27		
DURACION MEDIA VISITAS	0:00:59		
DURACION MEDIA PAGINAS	0:01:49		

2. Secciones (Nacional)

	PAGINAS	%
HOME	10.868	16.78 %
RESTO	53.885	83.22 %

3. Por día del mes (Nacional)

Día	N. únicos	Visitas	Páginas	Día	N. únicos	Visitas	Páginas	Día	N. únicos	Visitas	Páginas
1	1.563	1.848	2.533	11	994	1.213	1.297	21	1.352	1.603	1.990
2	2.237	2.617	3.286	12	623	702	925	22	1.777	2.043	2.540
3	1.576	1.834	2.359	13	565	624	796	23	1.535	1.927	2.299
4	1.711	1.966	2.348	14	927	1.059	1.226	24	1.425	1.656	2.009
5	960	1.070	1.443	15	799	870	1.154	25	1.644	1.881	2.345
6	705	783	1.167	16	1.051	1.254	1.670	26	974	1.088	1.429
7	1.757	2.068	2.652	17	1.221	1.506	1.815	27	822	925	1.347
8	1.271	1.490	1.931	18	4.443	5.239	6.192	28	1.795	2.093	2.869
9	1.092	1.303	1.508	19	1.260	1.409	1.921	29	1.739	2.070	2.784
10	1.323	1.556	1.796	20	912	1.004	1.401	30	1.815	2.167	2.979
								31	1.707	2.032	2.742

4. Gráficas (Nacional)

4.1 Por día de la semana (promedio)

N. únicos / Visitas (x 100)

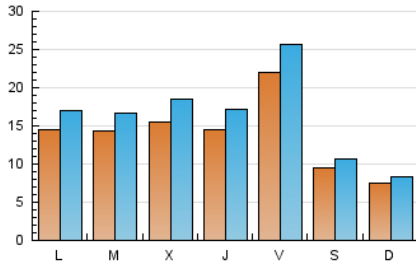

Páginas (x 100)

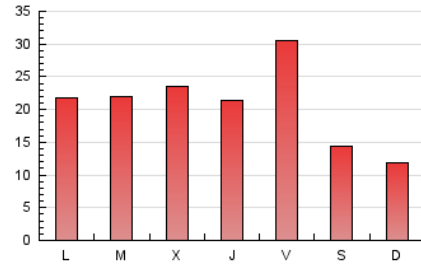

4.2 Por franja horaria (promedio)

Visitas (x 1000)

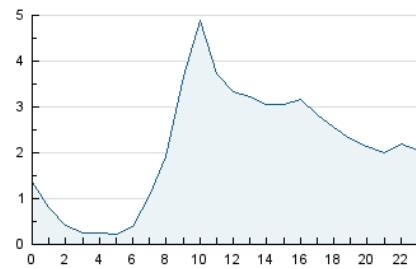

Páginas (x 1000)

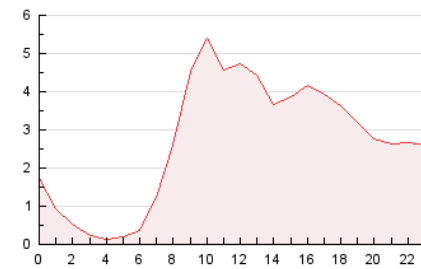

4.3 Por meses

N. únicos / Visitas (x 1000)

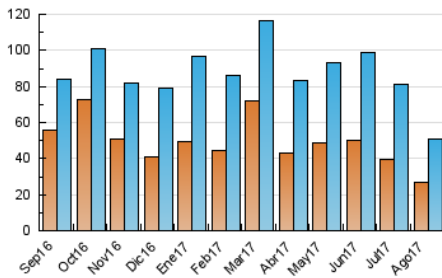

Páginas (x 1000)

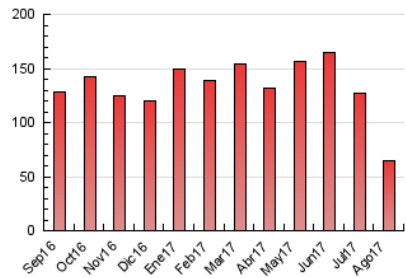

5. Observaciones

Este Medio Electrónico de Comunicación ha sido medido por la herramienta Google Analytics de Google

6. Definiciones básicas (Para más información ver Normas Técnicas para el Control de los Medios Electrónicos de Comunicación)

Página Vista:

Conjunto de ficheros enviado a un usuario como resultado de una petición del mismo recibida por el servidor. Cuando la página está formada por varios marcos (frames), el conjunto de los mismos tendrá, a efectos de cómputo, la consideración de una página unitaria.

Visita:

Una secuencia ininterrumpida de páginas servidas a un usuario válido. Si dicho usuario no realiza peticiones de páginas en un periodo de tiempo (30 min) la siguiente petición constituirá el inicio de una nueva visita.

Navegador Único:

Total de combinaciones únicas de una dirección IP y un identificador adicional. Los medios pueden utilizar cookies o el Identificador de Alta de registro.

Duración Página Vista:

Tiempo acumulado en segundos de todas las páginas vistas (en visitas de dos o más páginas vistas), dividido por el número total de páginas vistas.

Duración Visita:

Tiempo en segundos de todas las visitas de dos o más páginas vistas, dividido por el número total de visitas de dos o más páginas vistas.

Tráfico nacional:

Audiencia/difusión correspondiente a España medida en base a los datos de las direcciones IP registradas por el sistema de medición.

7. Opinión

De OJDinteractiva, la división de INFORMACIÓN Y CONTROL DE PUBLICACIONES S.A.:

Hemos examinado la información facilitada por el editor del medio electrónico para el periodo que comprende la presente certificación.

Nuestro examen se ha realizado de acuerdo con las normas y procedimientos establecidos en las Normas Técnicas para el Control de los Medios Electrónicos de Comunicación.

En nuestra opinión, la presente acta presenta razonablemente la difusión/audiencia registrada por este medio electrónico.

ADVERTENCIA:

El trabajo de OJDinteractiva, la división de INFORMACIÓN Y CONTROL DE PUBLICACIONES S.A (INTROL) se limita a la realización de pruebas para la revisión de los datos de recuento suministrados por el editor con la finalidad de expresar una opinión sobre la razonabilidad de dichos datos de acuerdo con las Normas Técnicas para el control de los MEC.

Por tanto, INTROL no acepta responsabilidad alguna por las inexactitudes o errores que puedan existir en los datos de recuento. Tampoco acepta ninguna responsabilidad por la falsedad en los datos de recuento recibidos del editor, ni por otros datos de medición que no están incluidos en el análisis.

Septiembre - 2017

OJDinteractiva