



INFORMACION Y CONTROL DE PUBLICACIONES, S.A.

Velázquez, 46, 1ª Drcha - Tel. 91 435 00 32 Fax 91 435 96 05 - 28001 - MADRID
Av. Diagonal 497, 5a planta - Tel 93 439 24 18 Fax 93 419 25 34 - 08029 - BARCELONA

Título: ANDALUCIAINFORMACION.ES - VIVABARBATE
URL Primaria: https://vivabarbate.es/
Editor: Publicaciones del Sur, S.A.
Domicilio: De la Investigación, Parcela D-11
Ciudad: 11407 JEREZ DE LA FRONTERA
Teléfono: 956 30 25 11
Fax: 956 31 81 59
E-mail:
Clasificación: Noticias e Información
Sub-Clasificación: Noticias globales y actualidad

1. Cifras totales y promedios (Nacional e Internacional)

MES - AÑO	NAVEGADORES UNICOS	VISITAS	PAGINAS
Junio - 2026	53.369	56.360	61.444
PROMEDIO DIARIO	1.866	1.915	2.048
PROMEDIO LUNES-VIERNES	1.958	2.008	2.157
PROMEDIO SABADO-DOMINGO	1.611	1.660	1.748
PAGINAS / VISITAS	1,07		
DURACION MEDIA VISITAS	0:00:20		
TIEMPO INTERACCIÓN MEDIO	0:00:07		

2. Secciones (Nacional e Internacional)

	PAGINAS	%
HOME	79	0.13 %
RESTO	61.365	99.87 %

3. Por día del mes (Nacional e Internacional)

Día	N. únicos	Visitas	Páginas	Día	N. únicos	Visitas	Páginas	Día	N. únicos	Visitas	Páginas
1	216	222	247	11	352	359	381	21	3.927	4.079	4.199
2	258	267	300	12	380	390	435	22	2.546	2.597	2.777
3	194	202	217	13	1.872	1.965	2.067	23	210	222	247
4	376	393	411	14	1.053	1.099	1.139	24	628	674	742
5	6.129	6.250	6.729	15	3.316	3.295	3.641	25	124	127	133
6	2.608	2.661	2.861	16	14.308	14.864	15.881	26	152	159	173
7	1.381	1.401	1.480	17	5.343	5.415	5.809	27	141	144	157
8	944	952	1.014	18	2.367	2.428	2.580	28	375	386	414
9	1.078	1.091	1.169	19	2.174	2.218	2.360	29	494	511	538
10	681	684	735	20	1.531	1.545	1.663	30	809	854	945

4. Gráficas (Nacional e Internacional)

4.1 Por día de la semana (promedio)

N. únicos / Visitas (x 100)

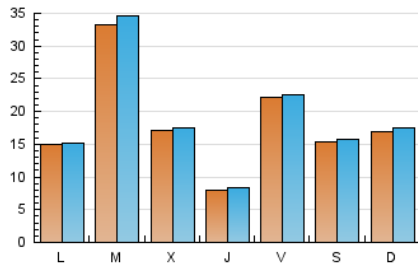

Páginas (x 100)

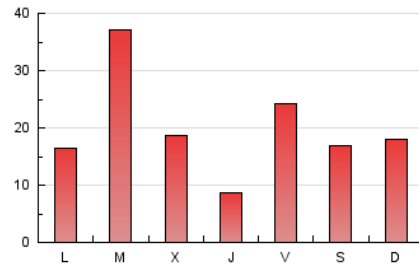

4.2 Por franja horaria (promedio)

Visitas_ (x 1000)



Páginas (x 1000)

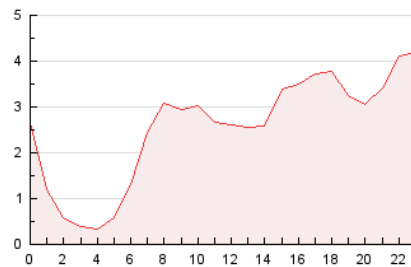

4.3 Por meses

N. únicos / Visitas (x 1000)

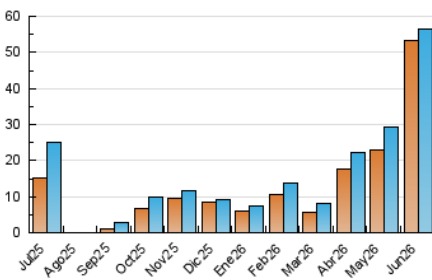

Páginas (x 1000)

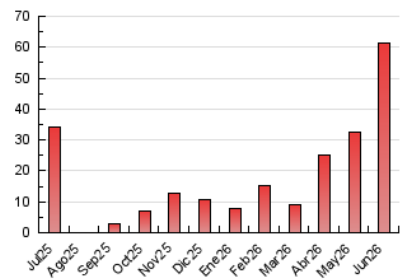



INFORMACION Y CONTROL DE PUBLICACIONES, S.A.

Velázquez, 46, 1ª Drcha - Tel. 91 435 00 32 Fax 91 435 96 05 - 28001 - MADRID
Av. Diagonal 497, 5a planta - Tel 93 439 24 18 Fax 93 419 25 34 - 08029 - BARCELONA

Anexo - Tráfico Nacional

Título: ANDALUCIAINFORMACION.ES - VIVABARBATE
URL Primaria: https://vivabarbate.es/
Editor: Publicaciones del Sur, S.A.
Domicilio: De la Investigación, Parcela D-11
Ciudad: 11407 JEREZ DE LA FRONTERA
Teléfono: 956 30 25 11
Fax: 956 31 81 59
E-mail:
Clasificación: Noticias e Información
Sub-Clasificación: Noticias globales y actualidad



1. Cifras totales y promedios (Nacional)

MES - AÑO	NAVEGADORES UNICOS	VISITAS	PAGINAS
Junio - 2026	53.069	56.133	61.132
PROMEDIO DIARIO	1.857	1.904	2.038
PROMEDIO LUNES-VIERNES	1.950	1.998	2.148
PROMEDIO SABADO-DOMINGO	1.600	1.646	1.735
PAGINAS / VISITAS	1,07		
DURACION MEDIA VISITAS	0:00:20		
TIEMPO INTERACCIÓN MEDIO	0:00:07		

2. Secciones (Nacional)

	PAGINAS	%
HOME	78	0.13 %
RESTO	61.054	99.87 %

3. Por día del mes (Nacional)

Día	N. únicos	Visitas	Páginas	Día	N. únicos	Visitas	Páginas	Día	N. únicos	Visitas	Páginas
1	214	220	245	11	351	358	380	21	3.886	4.021	4.152
2	258	267	300	12	377	387	432	22	2.527	2.573	2.753
3	194	202	217	13	1.857	1.948	2.049	23	205	217	242
4	372	388	407	14	1.045	1.091	1.127	24	612	656	725
5	6.117	6.233	6.713	15	3.312	3.289	3.637	25	120	123	129
6	2.594	2.646	2.845	16	14.274	14.805	15.828	26	150	157	171
7	1.381	1.401	1.480	17	5.329	5.391	5.794	27	140	143	156
8	939	946	1.008	18	2.356	2.416	2.568	28	373	384	412
9	1.074	1.086	1.164	19	2.163	2.206	2.347	29	492	509	536
10	676	680	730	20	1.524	1.537	1.656	30	797	840	929

4. Gráficas (Nacional)

4.1 Por día de la semana (promedio)

N. únicos / Visitas (x 100)

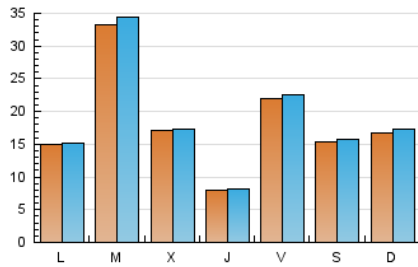

Páginas (x 100)

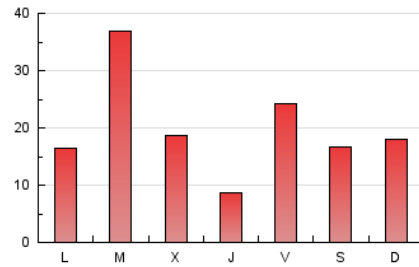

4.2 Por franja horaria (promedio)

Visitas_ (x 1000)



Páginas (x 1000)

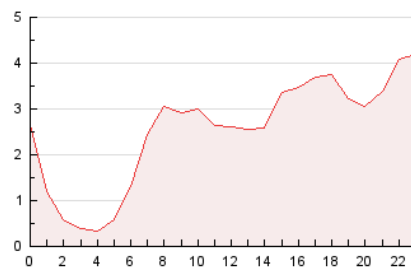

4.3 Por meses

N. únicos / Visitas (x 1000)

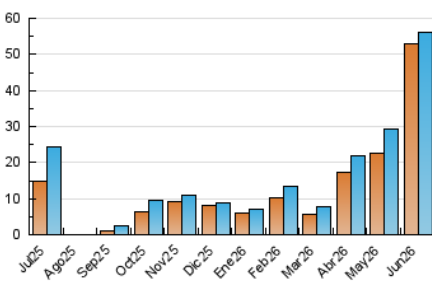

Páginas (x 1000)

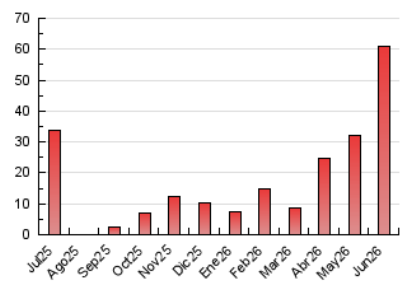

5. Observaciones

Este Medio Electrónico de Comunicación ha sido medido por la herramienta Google Analytics de Google (GA4).

6. Definiciones básicas (Para más información ver Normas Técnicas para el Control de los Medios Electrónicos de Comunicación)

Página Vista:

Conjunto de ficheros enviado a un usuario como resultado de una petición del mismo recibida por el servidor. Cuando la página está formada por varios marcos (frames), el conjunto de los mismos tendrá, a efectos de cómputo, la consideración de una página unitaria.

Visita:

Una secuencia ininterrumpida de páginas servidas a un usuario válido. Si dicho usuario no realiza peticiones de páginas en un periodo de tiempo (30 min) la siguiente petición constituirá el inicio de una nueva visita.

Navegador Único:

Total de combinaciones únicas de una dirección IP y un identificador adicional. Los medios pueden utilizar cookies o el Identificador de Alta de registro.

Duración Página Vista:

Tiempo acumulado en segundos de todas las páginas vistas (en visitas de dos o más páginas vistas), dividido por el número total de páginas vistas.

Duración Visita:

Tiempo en segundos de todas las visitas de dos o más páginas vistas, dividido por el número total de visitas de dos o más páginas vistas.

Tráfico nacional:

Audiencia/difusión correspondiente a España medida en base a los datos de las direcciones IP registradas por el sistema de medición.

7. Opinión

De OJDinteractiva, la división de INFORMACIÓN Y CONTROL DE PUBLICACIONES S.A.:

Hemos examinado la información facilitada por el editor del medio electrónico para el periodo que comprende la presente certificación.

Nuestro examen se ha realizado de acuerdo con las normas y procedimientos establecidos en las Normas Técnicas para el Control de los Medios Electrónicos de Comunicación.

En nuestra opinión, la presente certificación presenta razonablemente la difusión/audiencia registrada por este canal.

ADVERTENCIA:

El trabajo de OJDinteractiva, la división de INFORMACIÓN Y CONTROL DE PUBLICACIONES S.A (INTROL) se limita a la realización de pruebas para la revisión de los datos de recuento suministrados por el editor con la finalidad de expresar una opinión sobre la razonabilidad de dichos datos de acuerdo con las Normas Técnicas para el control de los MEC.

Por tanto, INTROL no acepta responsabilidad alguna por las inexactitudes o errores que puedan existir en los datos de recuento. Tampoco acepta ninguna responsabilidad por la falsedad en los datos de recuento recibidos del editor, ni por otros datos de medición que no están incluidos en el análisis.

Julio - 2026

OJDinteractiva