



INFORMACION Y CONTROL DE PUBLICACIONES, S.A.

Velázquez, 46, 1º Drcha - Tel. 91 435 00 32 Fax 91 435 96 05 - 28001 - MADRID
Av. Diagonal 497, 5a planta - Tel 93 439 24 18 Fax 93 419 25 34 - 08029 - BARCELONA

Título: TRAILRUN.ES
URL Primaria: https://www.trailrun.es
Editor: Motorpress Iberica, S.A.
Domicilio: Calle Nestares nº 20
Ciudad: 28045 MADRID
Teléfono:
Fax:
E-mail:
Clasificación: Noticias e Información
Sub-Clasificación: Noticias deportivas y actualidad

1. Cifras totales y promedios (Nacional e Internacional)

MES - AÑO	NAVEGADORES UNICOS	VISITAS	PAGINAS
Diciembre - 2022	29.565	40.794	58.402
PROMEDIO DIARIO	1.203	1.316	1.884
PROMEDIO LUNES-VIERNES	1.255	1.373	1.962
PROMEDIO SABADO-DOMINGO	1.075	1.178	1.694
PAGINAS / VISITAS	1,43		
DURACION MEDIA VISITAS	0:01:16		
DURACION MEDIA PAGINAS	0:02:51		

2. Secciones (Nacional e Internacional)

	PAGINAS	%
HOME	7.533	12.90 %
RESTO	50.869	87.10 %

3. Por día del mes (Nacional e Internacional)

Día	N. únicos	Visitas	Páginas	Día	N. únicos	Visitas	Páginas	Día	N. únicos	Visitas	Páginas
1	1.262	1.393	1.909	11	956	1.060	1.906	21	1.227	1.361	2.054
2	1.240	1.371	1.998	12	883	975	1.437	22	878	952	1.291
3	1.016	1.115	1.493	13	1.044	1.137	1.541	23	957	1.014	1.394
4	1.415	1.555	2.191	14	978	1.104	1.891	24	838	909	1.277
5	1.141	1.252	1.861	15	1.438	1.557	2.191	25	1.480	1.615	2.261
6	1.250	1.336	1.840	16	1.631	1.782	2.385	26	1.561	1.674	2.285
7	1.255	1.356	1.756	17	1.102	1.194	1.646	27	1.712	1.853	2.568
8	1.048	1.103	1.482	18	1.556	1.717	2.506	28	1.519	1.623	2.220
9	613	687	1.064	19	1.458	1.669	2.698	29	1.537	1.682	2.544
10	549	604	880	20	1.511	1.677	2.503	30	1.476	1.638	2.241
								31	760	829	1.089

4. Gráficas (Nacional e Internacional)

4.1 Por día de la semana (promedio)

N. únicos / Visitas (x 100)

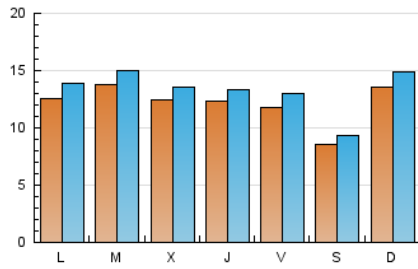

Páginas (x 100)

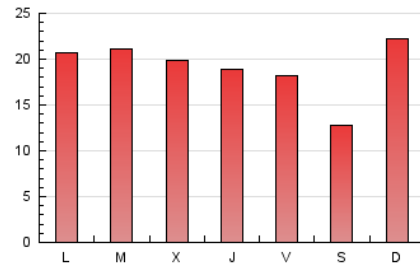

4.2 Por franja horaria (promedio)

Visitas (x 1000)



Páginas (x 1000)

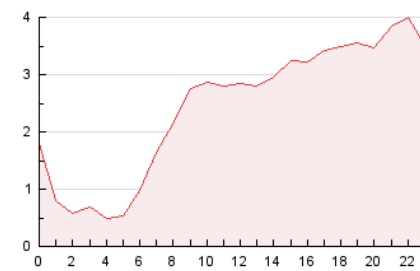

4.3 Por meses

N. únicos / Visitas (x 1000)

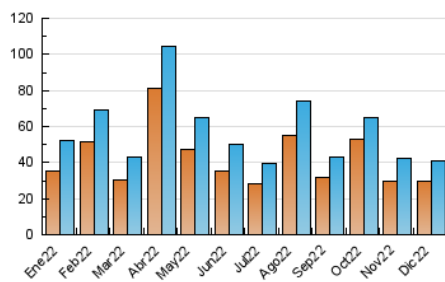

Páginas (x 1000)

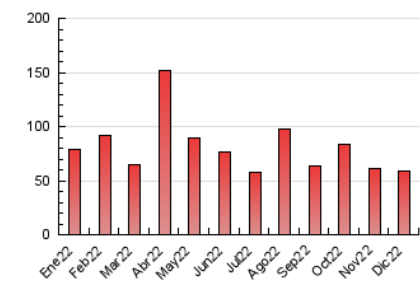



INFORMACION Y CONTROL DE PUBLICACIONES, S.A.

Velázquez, 46, 1º Drcha - Tel. 91 435 00 32 Fax 91 435 96 05 - 28001 - MADRID
 Av. Diagonal 497, 5a planta - Tel 93 439 24 18 Fax 93 419 25 34 - 08029 - BARCELONA

Anexo - Tráfico Nacional

Título: TRAILRUN.ES
URL Primaria: https://www.trailrun.es
Editor: Motorpress Iberica, S.A.
Domicilio: Calle Nestares nº 20
Ciudad: 28045 MADRID
Teléfono:
Fax:
E-mail:
Clasificación: Noticias e Información
Sub-Clasificación: Noticias deportivas y actualidad

1. Cifras totales y promedios (Nacional)

MES - AÑO	NAVEGADORES UNICOS	VISITAS	PAGINAS
Diciembre - 2022	26.015	36.084	52.061
PROMEDIO DIARIO	1.065	1.164	1.679
PROMEDIO LUNES-VIERNES	1.109	1.212	1.740
PROMEDIO SABADO-DOMINGO	958	1.048	1.530
PAGINAS / VISITAS	1,44		
DURACION MEDIA VISITAS	0:01:16		
DURACION MEDIA PAGINAS	0:02:47		

2. Secciones (Nacional)

	PAGINAS	%
HOME	6.997	13.44 %
RESTO	45.064	86.56 %

3. Por día del mes (Nacional)

Día	N. únicos	Visitas	Páginas	Día	N. únicos	Visitas	Páginas	Día	N. únicos	Visitas	Páginas
1	1.115	1.232	1.711	11	852	940	1.729	21	1.084	1.195	1.802
2	1.095	1.209	1.772	12	755	836	1.255	22	778	840	1.156
3	876	963	1.300	13	909	993	1.368	23	878	934	1.285
4	1.242	1.361	1.939	14	848	954	1.547	24	756	822	1.168
5	964	1.055	1.586	15	1.287	1.393	1.980	25	1.349	1.466	2.090
6	1.121	1.198	1.661	16	1.447	1.583	2.106	26	1.361	1.446	1.940
7	1.118	1.205	1.584	17	993	1.070	1.495	27	1.548	1.664	2.321
8	945	994	1.330	18	1.429	1.574	2.335	28	1.357	1.454	2.000
9	515	581	921	19	1.338	1.526	2.479	29	1.288	1.408	2.174
10	474	518	776	20	1.385	1.541	2.330	30	1.267	1.415	1.979
								31	652	714	942

4. Gráficas (Nacional)

4.1 Por día de la semana (promedio)

N. únicos / Visitas (x 100)

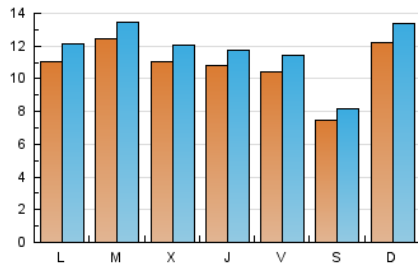

Páginas (x 100)

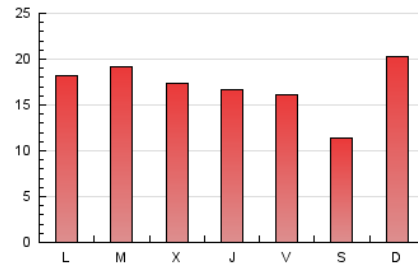

4.2 Por franja horaria (promedio)

Visitas__ (x 1000)



Páginas (x 1000)

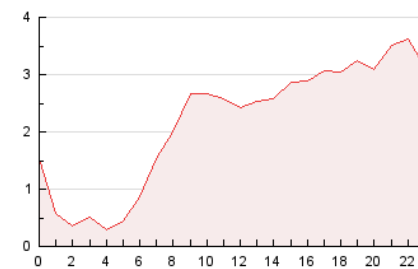

4.3 Por meses

N. únicos / Visitas (x 1000)

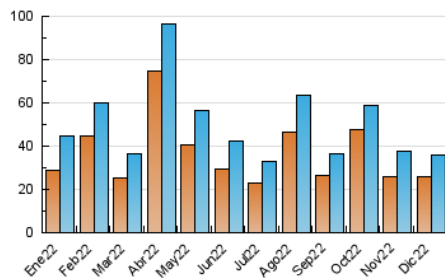

Páginas (x 1000)

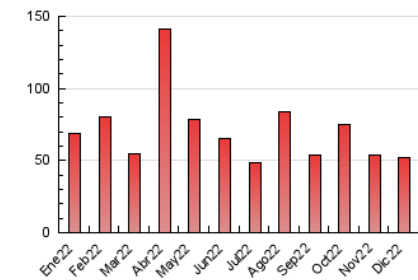

5. Observaciones

Este Medio Electrónico de Comunicación ha sido medido por la herramienta Google Analytics de Google (Universal Analytics)

6. Definiciones básicas (Para más información ver Normas Técnicas para el Control de los Medios Electrónicos de Comunicación)

Página Vista:

Conjunto de ficheros enviado a un usuario como resultado de una petición del mismo recibida por el servidor. Cuando la página está formada por varios marcos (frames), el conjunto de los mismos tendrá, a efectos de cómputo, la consideración de una página unitaria.

Visita:

Una secuencia ininterrumpida de páginas servidas a un usuario válido. Si dicho usuario no realiza peticiones de páginas en un periodo de tiempo (30 min) la siguiente petición constituirá el inicio de una nueva visita.

Navegador Único:

Total de combinaciones únicas de una dirección IP y un identificador adicional. Los medios pueden utilizar cookies o el Identificador de Alta de registro.

Duración Página Vista:

Tiempo acumulado en segundos de todas las páginas vistas (en visitas de dos o más páginas vistas), dividido por el número total de páginas vistas.

Duración Visita:

Tiempo en segundos de todas las visitas de dos o más páginas vistas, dividido por el número total de visitas de dos o más páginas vistas.

Tráfico nacional:

Audiencia/difusión correspondiente a España medida en base a los datos de las direcciones IP registradas por el sistema de medición.

7. Opinión

De OJDinteractiva, la división de INFORMACIÓN Y CONTROL DE PUBLICACIONES S.A.:

Hemos examinado la información facilitada por el editor del medio electrónico para el periodo que comprende la presente certificación.

Nuestro examen se ha realizado de acuerdo con las normas y procedimientos establecidos en las Normas Técnicas para el Control de los Medios Electrónicos de Comunicación.

En nuestra opinión, la presente acta presenta razonablemente la difusión/audiencia registrada por este medio electrónico.

ADVERTENCIA:

El trabajo de OJDinteractiva, la división de INFORMACIÓN Y CONTROL DE PUBLICACIONES S.A (INTROL) se limita a la realización de pruebas para la revisión de los datos de recuento suministrados por el editor con la finalidad de expresar una opinión sobre la razonabilidad de dichos datos de acuerdo con las Normas Técnicas para el control de los MEC. Por tanto, INTROL no acepta responsabilidad alguna por las inexactitudes o errores que puedan existir en los datos de recuento. Tampoco acepta ninguna responsabilidad por la falsedad en los datos de recuento recibidos del editor, ni por otros datos de medición que no están incluidos en el análisis.

- 2022

OJDinteractiva