

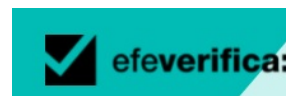

INFORMACION Y CONTROL DE PUBLICACIONES, S.A.

Velázquez, 46, 1º Drcha - Tel. 91 435 00 32 Fax 91 435 96 05 - 28001 - MADRID
Av. Diagonal 497, 5a planta - Tel 93 439 24 18 Fax 93 419 25 34 - 08029 - BARCELONA

Título: VERIFICA.EFE.COM
URL Primaria: https://verifica.efe.com/
Editor: Agencia EFE, S.A.U., S.M.E
Domicilio: Espronceda, 32
Ciudad: 28003 MADRID
Teléfono: 91 346 75 17
Fax: 91 346 71 55
E-mail:
Clasificación: Noticias e Información
Sub-Clasificación: Noticias globales y actualidad



1. Cifras totales y promedios (Nacional e Internacional)

MES - AÑO	NAVEGADORES UNICOS	VISITAS	PAGINAS
Septiembre - 2022	34.978	38.422	46.073
PROMEDIO DIARIO	1.220	1.281	1.536
PROMEDIO LUNES-VIERNES	1.315	1.384	1.669
PROMEDIO SABADO-DOMINGO	958	996	1.168
PAGINAS / VISITAS	1,20		
DURACION MEDIA VISITAS	0:00:41		
DURACION MEDIA PAGINAS	0:03:25		

2. Secciones (Nacional e Internacional)

	PAGINAS	%
HOME	3.437	7.46 %
RESTO	42.636	92.54 %

3. Por día del mes (Nacional e Internacional)

Día	N. únicos	Visitas	Páginas	Día	N. únicos	Visitas	Páginas	Día	N. únicos	Visitas	Páginas
1	1.341	1.410	1.693	11	922	952	1.092	21	1.228	1.289	1.585
2	1.139	1.204	1.444	12	1.282	1.338	1.584	22	1.124	1.188	1.461
3	948	984	1.169	13	1.019	1.076	1.343	23	1.397	1.469	1.711
4	1.074	1.122	1.285	14	1.097	1.162	1.402	24	1.025	1.080	1.261
5	1.247	1.312	1.517	15	1.075	1.138	1.387	25	835	872	1.044
6	1.692	1.782	2.107	16	1.038	1.103	1.426	26	1.392	1.459	1.842
7	1.349	1.412	1.652	17	813	846	1.015	27	1.540	1.632	1.958
8	1.381	1.475	1.713	18	945	970	1.171	28	1.382	1.454	1.847
9	1.482	1.563	1.810	19	1.788	1.854	2.184	29	1.304	1.377	1.648
10	1.105	1.145	1.309	20	1.439	1.504	1.823	30	1.184	1.250	1.590

4. Gráficas (Nacional e Internacional)

4.1 Por día de la semana (promedio)

N. únicos / Visitas (x 100)

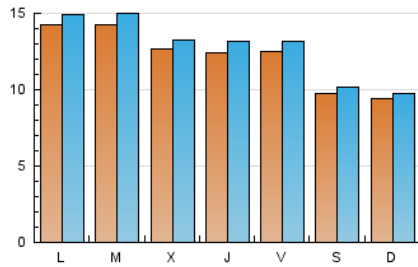

Páginas (x 100)

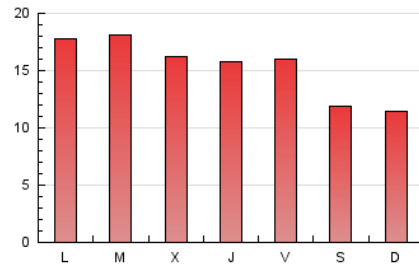

4.2 Por franja horaria (promedio)

Visitas_ (x 1000)



Páginas (x 1000)



4.3 Por meses

N. únicos / Visitas (x 1000)

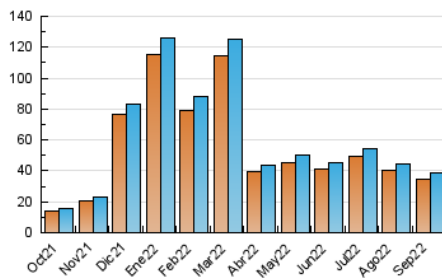

Páginas (x 1000)

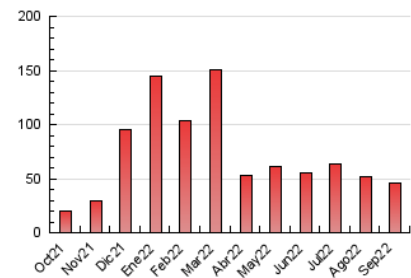



INFORMACION Y CONTROL DE PUBLICACIONES, S.A.

Velázquez, 46, 1º Drcha - Tel. 91 435 00 32 Fax 91 435 96 05 - 28001 - MADRID
 Av. Diagonal 497, 5a planta - Tel 93 439 24 18 Fax 93 419 25 34 - 08029 - BARCELONA

Anexo - Tráfico Nacional

Título: VERIFICA.EFE.COM
URL Primaria: https://verifica.efe.com/
Editor: Agencia EFE, S.A.U., S.M.E
Domicilio: Espronceda, 32
Ciudad: 28003 MADRID
Teléfono: 91 346 75 17
Fax: 91 346 71 55
E-mail:
Clasificación: Noticias e Información
Sub-Clasificación: Noticias globales y actualidad



1. Cifras totales y promedios (Nacional)

MES - AÑO	NAVEGADORES UNICOS	VISITAS	PAGINAS
Septiembre - 2022	10.804	12.377	16.311
PROMEDIO DIARIO	386	413	544
PROMEDIO LUNES-VIERNES	414	446	599
PROMEDIO SABADO-DOMINGO	309	322	393
PAGINAS / VISITAS	1,32		
DURACION MEDIA VISITAS	0:00:59		
DURACION MEDIA PAGINAS	0:03:04		

2. Secciones (Nacional)

	PAGINAS	%
HOME	1.660	10.18 %
RESTO	14.651	89.82 %

3. Por día del mes (Nacional)

Día	N. únicos	Visitas	Páginas	Día	N. únicos	Visitas	Páginas	Día	N. únicos	Visitas	Páginas
1	405	429	530	11	311	319	372	21	455	491	688
2	348	385	503	12	428	457	572	22	378	405	549
3	317	328	368	13	367	397	547	23	390	414	526
4	359	375	427	14	391	422	560	24	278	296	350
5	377	407	517	15	359	385	510	25	270	277	327
6	404	444	622	16	425	465	700	26	357	384	592
7	354	384	490	17	257	272	372	27	375	413	564
8	380	420	538	18	336	340	451	28	394	415	623
9	550	591	756	19	605	637	794	29	429	458	594
10	346	366	474	20	554	584	785	30	385	417	610

4. Gráficas (Nacional)

4.1 Por día de la semana (promedio)

N. únicos / Visitas (x 100)

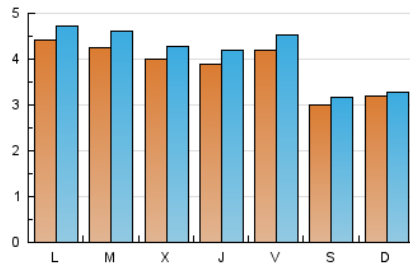

Páginas (x 100)

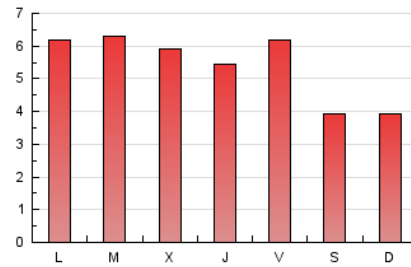

4.2 Por franja horaria (promedio)

Visitas_ (x 1000)

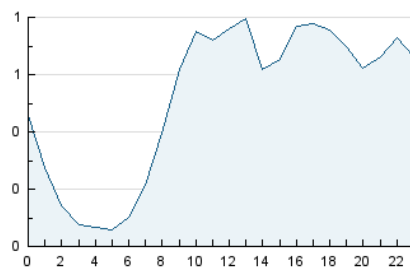

Páginas (x 1000)

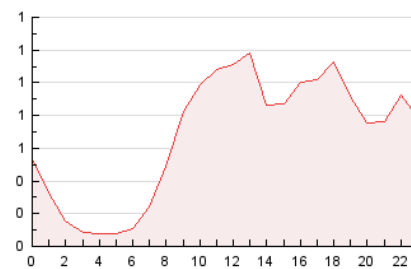

4.3 Por meses

N. únicos / Visitas (x 1000)

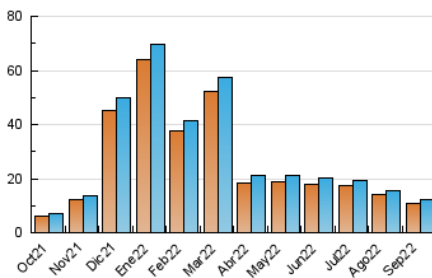

Páginas (x 1000)

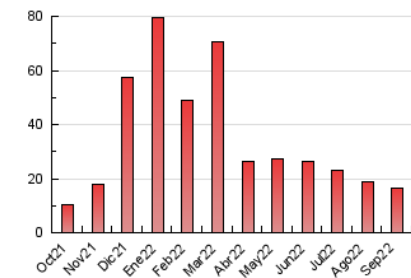

5. Observaciones

Este Medio Electrónico de Comunicación ha sido medido por la herramienta Google Analytics de Google (Universal Analytics)

6. Definiciones básicas (Para más información ver Normas Técnicas para el Control de los Medios Electrónicos de Comunicación)

Página Vista:

Conjunto de ficheros enviado a un usuario como resultado de una petición del mismo recibida por el servidor. Cuando la página está formada por varios marcos (frames), el conjunto de los mismos tendrá, a efectos de cómputo, la consideración de una página unitaria.

Visita:

Una secuencia ininterrumpida de páginas servidas a un usuario válido. Si dicho usuario no realiza peticiones de páginas en un periodo de tiempo (30 min) la siguiente petición constituirá el inicio de una nueva visita.

Navegador Único:

Total de combinaciones únicas de una dirección IP y un identificador adicional. Los medios pueden utilizar cookies o el Identificador de Alta de registro.

Duración Página Vista:

Tiempo acumulado en segundos de todas las páginas vistas (en visitas de dos o más páginas vistas), dividido por el número total de páginas vistas.

Duración Visita:

Tiempo en segundos de todas las visitas de dos o más páginas vistas, dividido por el número total de visitas de dos o más páginas vistas.

Tráfico nacional:

Audiencia/difusión correspondiente a España medida en base a los datos de las direcciones IP registradas por el sistema de medición.

7. Opinión

De OJDinteractiva, la división de INFORMACIÓN Y CONTROL DE PUBLICACIONES S.A.:

Hemos examinado la información facilitada por el editor del medio electrónico para el periodo que comprende la presente certificación.

Nuestro examen se ha realizado de acuerdo con las normas y procedimientos establecidos en las Normas Técnicas para el Control de los Medios Electrónicos de Comunicación.

En nuestra opinión, la presente acta presenta razonablemente la difusión/audiencia registrada por este medio electrónico.

ADVERTENCIA:

El trabajo de OJDinteractiva, la división de INFORMACIÓN Y CONTROL DE PUBLICACIONES S.A (INTROL) se limita a la realización de pruebas para la revisión de los datos de recuento suministrados por el editor con la finalidad de expresar una opinión sobre la razonabilidad de dichos datos de acuerdo con las Normas Técnicas para el control de los MEC. Por tanto, INTROL no acepta responsabilidad alguna por las inexactitudes o errores que puedan existir en los datos de recuento. Tampoco acepta ninguna responsabilidad por la falsedad en los datos de recuento recibidos del editor, ni por otros datos de medición que no están incluidos en el análisis.

Octubre - 2022

OJDinteractiva