

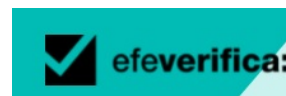

INFORMACION Y CONTROL DE PUBLICACIONES, S.A.

Velázquez, 46, 1ª Drcha - Tel. 91 435 00 32 Fax 91 435 96 05 - 28001 - MADRID
Av. Diagonal 497, 5a planta - Tel 93 439 24 18 Fax 93 419 25 34 - 08029 - BARCELONA

Título: VERIFICA.EFE.COM
URL Primaria: https://verifica.efe.com/
Editor: Agencia EFE, S.A.U., S.M.E
Domicilio: Espronceda, 32
Ciudad: 28003 MADRID
Teléfono: 91 346 75 17
Fax: 91 346 71 55
E-mail:
Clasificación: Noticias e Información
Sub-Clasificación: Noticias globales y actualidad



1. Cifras totales y promedios (Nacional e Internacional)

MES - AÑO	NAVEGADORES UNICOS	VISITAS	PAGINAS
Marzo - 2026	90.772	103.477	131.058
PROMEDIO DIARIO	3.110	3.329	4.228
PROMEDIO LUNES-VIERNES	2.956	3.181	4.123
PROMEDIO SABADO-DOMINGO	3.488	3.693	4.482
PAGINAS / VISITAS	1,27		
DURACION MEDIA VISITAS	0:01:26		
TIEMPO INTERACCIÓN MEDIO	0:00:30		

2. Secciones (Nacional e Internacional)

	PAGINAS	%
HOME	6.608	5.04 %
RESTO	124.450	94.96 %

3. Por día del mes (Nacional e Internacional)

Día	N. únicos	Visitas	Páginas	Día	N. únicos	Visitas	Páginas	Día	N. únicos	Visitas	Páginas
1	4.403	4.617	5.939	11	7.359	8.076	10.718	21	1.939	2.076	2.493
2	9.252	9.784	12.044	12	4.165	4.358	5.444	22	1.269	1.350	1.645
3	4.946	5.341	6.717	13	2.461	2.626	3.376	23	997	1.113	1.744
4	3.434	3.738	4.791	14	3.749	3.901	4.777	24	980	1.087	1.725
5	2.225	2.429	3.345	15	12.363	13.127	15.241	25	1.182	1.283	1.886
6	1.597	1.727	2.305	16	2.449	2.632	3.216	26	910	1.035	1.695
7	1.495	1.580	2.003	17	1.658	1.816	2.625	27	5.306	5.646	6.687
8	1.345	1.441	1.931	18	1.277	1.386	1.936	28	3.112	3.299	4.147
9	1.441	1.591	2.222	19	957	1.059	1.558	29	1.721	1.844	2.166
10	8.912	9.442	11.643	20	1.430	1.546	2.106	30	1.202	1.285	1.612
								31	888	972	1.321

4. Gráficas (Nacional e Internacional)

4.1 Por día de la semana (promedio)

N. únicos / Visitas (x 100)

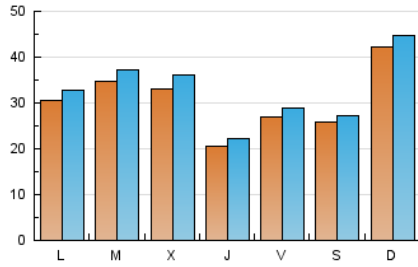

Páginas (x 100)

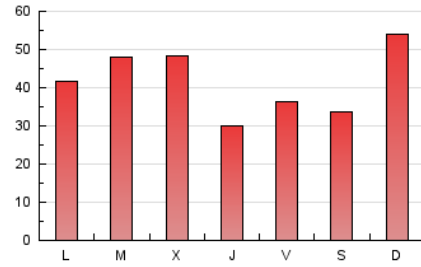

4.2 Por franja horaria (promedio)

Visitas_ (x 1000)



Páginas (x 1000)

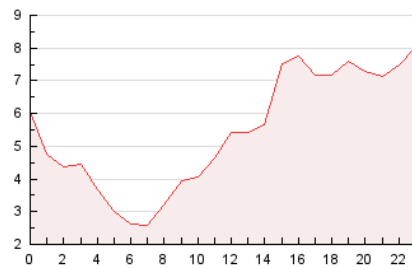

4.3 Por meses

N. únicos / Visitas (x 1000)

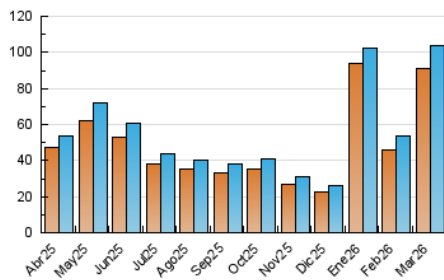

Páginas (x 1000)

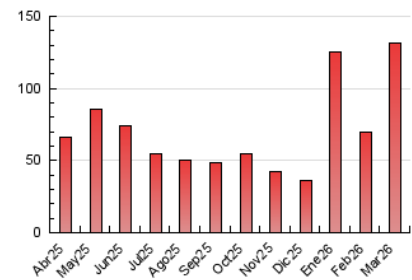



INFORMACION Y CONTROL DE PUBLICACIONES, S.A.

Velázquez, 46, 1ª Drcha - Tel. 91 435 00 32 Fax 91 435 96 05 - 28001 - MADRID
Av. Diagonal 497, 5a planta - Tel 93 439 24 18 Fax 93 419 25 34 - 08029 - BARCELONA

Anexo - Tráfico Nacional

Título: VERIFICA.EFE.COM
URL Primaria: https://verifica.efe.com/
Editor: Agencia EFE, S.A.U., S.M.E
Domicilio: Espronceda, 32
Ciudad: 28003 MADRID
Teléfono: 91 346 75 17
Fax: 91 346 71 55
E-mail:
Clasificación: Noticias e Información
Sub-Clasificación: Noticias globales y actualidad

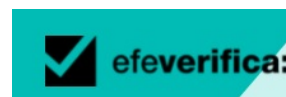

1. Cifras totales y promedios (Nacional)

MES - AÑO	NAVEGADORES UNICOS	VISITAS	PAGINAS
Marzo - 2026	45.703	51.201	68.377
PROMEDIO DIARIO	1.581	1.694	2.206
PROMEDIO LUNES-VIERNES	1.532	1.643	2.210
PROMEDIO SABADO-DOMINGO	1.702	1.818	2.194
PAGINAS / VISITAS	1,30		
DURACION MEDIA VISITAS	0:01:39		
TIEMPO INTERACCIÓN MEDIO	0:00:31		

2. Secciones (Nacional)

	PAGINAS	%
HOME	3.826	5.60 %
RESTO	64.551	94.40 %

3. Por día del mes (Nacional)

Día	N. únicos	Visitas	Páginas	Día	N. únicos	Visitas	Páginas	Día	N. únicos	Visitas	Páginas
1	2.477	2.609	3.294	11	3.889	4.154	6.110	21	1.173	1.268	1.525
2	4.214	4.375	5.494	12	2.076	2.221	2.748	22	705	752	904
3	2.615	2.733	3.453	13	1.168	1.253	1.653	23	524	593	1.049
4	1.521	1.660	2.078	14	1.888	1.956	2.423	24	515	565	962
5	1.075	1.177	1.781	15	4.833	5.239	5.973	25	611	679	1.120
6	791	859	1.243	16	1.218	1.329	1.641	26	526	598	1.123
7	913	965	1.218	17	914	1.003	1.559	27	3.013	3.168	3.809
8	733	795	1.045	18	674	735	1.079	28	1.705	1.817	2.242
9	831	922	1.339	19	518	568	835	29	892	960	1.124
10	5.309	5.728	7.069	20	748	807	1.131	30	558	595	762
								31	391	426	591

4. Gráficas (Nacional)

4.1 Por día de la semana (promedio)

N. únicos / Visitas (x 100)

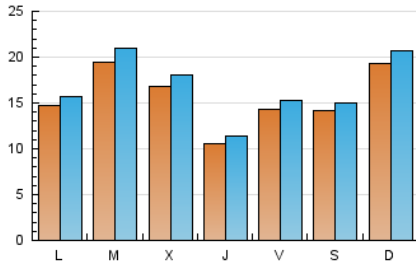

Páginas (x 100)

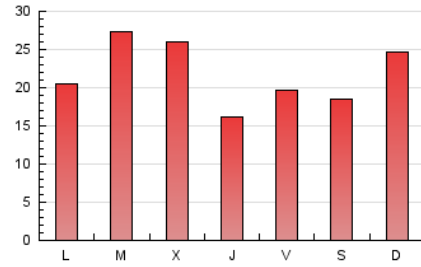

4.2 Por franja horaria (promedio)

Visitas_ (x 1000)



Páginas (x 1000)



4.3 Por meses

N. únicos / Visitas (x 1000)

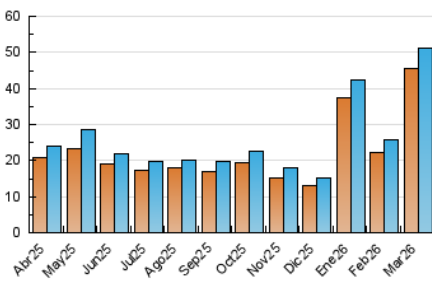

Páginas (x 1000)

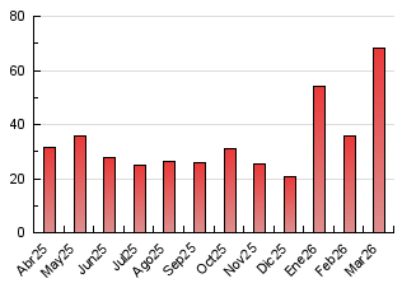

5. Observaciones

Este Medio Electrónico de Comunicación ha sido medido por la herramienta Google Analytics de Google (GA4).

6. Definiciones básicas (Para más información ver Normas Técnicas para el Control de los Medios Electrónicos de Comunicación)

Página Vista:

Conjunto de ficheros enviado a un usuario como resultado de una petición del mismo recibida por el servidor. Cuando la página está formada por varios marcos (frames), el conjunto de los mismos tendrá, a efectos de cómputo, la consideración de una página unitaria.

Visita:

Una secuencia ininterrumpida de páginas servidas a un usuario válido. Si dicho usuario no realiza peticiones de páginas en un periodo de tiempo (30 min) la siguiente petición constituirá el inicio de una nueva visita.

Navegador Único:

Total de combinaciones únicas de una dirección IP y un identificador adicional. Los medios pueden utilizar cookies o el Identificador de Alta de registro.

Duración Página Vista:

Tiempo acumulado en segundos de todas las páginas vistas (en visitas de dos o más páginas vistas), dividido por el número total de páginas vistas.

Duración Visita:

Tiempo en segundos de todas las visitas de dos o más páginas vistas, dividido por el número total de visitas de dos o más páginas vistas.

Tráfico nacional:

Audiencia/difusión correspondiente a España medida en base a los datos de las direcciones IP registradas por el sistema de medición.

7. Opinión

De OJDinteractiva, la división de INFORMACIÓN Y CONTROL DE PUBLICACIONES S.A.:

Hemos examinado la información facilitada por el editor del medio electrónico para el periodo que comprende la presente certificación.

Nuestro examen se ha realizado de acuerdo con las normas y procedimientos establecidos en las Normas Técnicas para el Control de los Medios Electrónicos de Comunicación.

En nuestra opinión, la presente acta presenta razonablemente la difusión/audiencia registrada por este medio electrónico.

ADVERTENCIA:

El trabajo de OJDinteractiva, la división de INFORMACIÓN Y CONTROL DE PUBLICACIONES S.A (INTROL) se limita a la realización de pruebas para la revisión de los datos de recuento suministrados por el editor con la finalidad de expresar una opinión sobre la razonabilidad de dichos datos de acuerdo con las Normas Técnicas para el control de los MEC.

Por tanto, INTROL no acepta responsabilidad alguna por las inexactitudes o errores que puedan existir en los datos de recuento. Tampoco acepta ninguna responsabilidad por la falsedad en los datos de recuento recibidos del editor, ni por otros datos de medición que no están incluidos en el análisis.

Abril - 2026

OJDinteractiva