

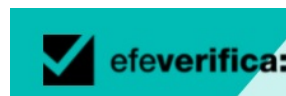

INFORMACION Y CONTROL DE PUBLICACIONES, S.A.

Velázquez, 46, 1ª Drcha - Tel. 91 435 00 32 Fax 91 435 96 05 - 28001 - MADRID
Av. Diagonal 497, 5a planta - Tel 93 439 24 18 Fax 93 419 25 34 - 08029 - BARCELONA

Título: VERIFICA.EFE.COM
URL Primaria: https://verifica.efe.com/
Editor: Agencia EFE, S.A.U., S.M.E
Domicilio: Espronceda, 32
Ciudad: 28003 MADRID
Teléfono: 91 346 75 17
Fax: 91 346 71 55
E-mail:
Clasificación: Noticias e Información
Sub-Clasificación: Noticias globales y actualidad



1. Cifras totales y promedios (Nacional e Internacional)

MES - AÑO	NAVEGADORES UNICOS	VISITAS	PAGINAS
Febrero - 2023	32.011	35.866	43.518
PROMEDIO DIARIO	1.215	1.281	1.554
PROMEDIO LUNES-VIERNES	1.294	1.368	1.680
PROMEDIO SABADO-DOMINGO	1.017	1.062	1.240
PAGINAS / VISITAS	1,21		
DURACION MEDIA VISITAS	0:00:45		
DURACION MEDIA PAGINAS	0:03:28		

2. Secciones (Nacional e Internacional)

	PAGINAS	%
HOME	3.481	8.00 %
RESTO	40.037	92.00 %

3. Por día del mes (Nacional e Internacional)

Día	N. únicos	Visitas	Páginas	Día	N. únicos	Visitas	Páginas	Día	N. únicos	Visitas	Páginas
1	1.587	1.704	2.042	11	925	973	1.129	21	1.413	1.504	1.940
2	1.322	1.391	1.624	12	1.118	1.166	1.330	22	1.285	1.380	1.754
3	1.237	1.296	1.500	13	1.274	1.327	1.764	23	1.350	1.435	1.740
4	997	1.037	1.246	14	1.123	1.175	1.402	24	1.268	1.364	1.640
5	927	962	1.147	15	1.078	1.145	1.431	25	1.051	1.097	1.250
6	1.082	1.142	1.544	16	1.567	1.652	2.081	26	1.136	1.180	1.316
7	1.223	1.272	1.603	17	1.141	1.193	1.435	27	1.318	1.383	1.681
8	1.022	1.096	1.414	18	995	1.046	1.248	28	1.377	1.467	1.729
9	2.005	2.072	2.302	19	985	1.037	1.256				
10	1.067	1.136	1.376	20	1.136	1.234	1.594				

4. Gráficas (Nacional e Internacional)

4.1 Por día de la semana (promedio)

N. únicos / Visitas (x 100)

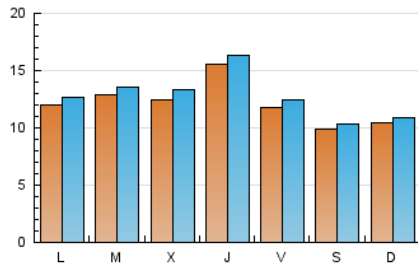

Páginas (x 100)

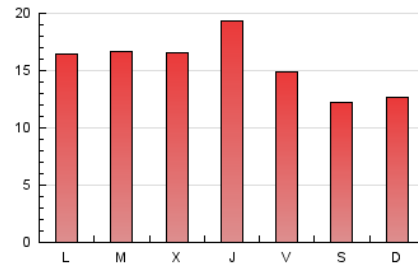

4.2 Por franja horaria (promedio)

Visitas_ (x 1000)



Páginas (x 1000)



4.3 Por meses

N. únicos / Visitas (x 1000)

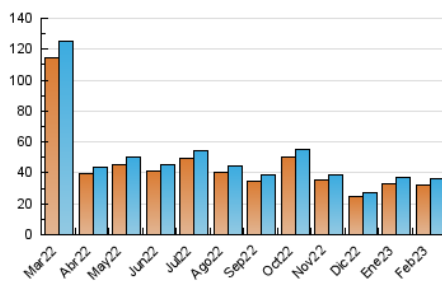

Páginas (x 1000)

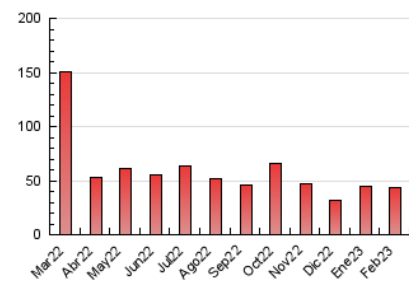



INFORMACION Y CONTROL DE PUBLICACIONES, S.A.

Velázquez, 46, 1ª Drcha - Tel. 91 435 00 32 Fax 91 435 96 05 - 28001 - MADRID
 Av. Diagonal 497, 5a planta - Tel 93 439 24 18 Fax 93 419 25 34 - 08029 - BARCELONA

Anexo - Tráfico Nacional

Título: VERIFICA.EFE.COM
URL Primaria: https://verifica.efe.com/
Editor: Agencia EFE, S.A.U., S.M.E
Domicilio: Espronceda, 32
Ciudad: 28003 MADRID
Teléfono: 91 346 75 17
Fax: 91 346 71 55
E-mail:
Clasificación: Noticias e Información
Sub-Clasificación: Noticias globales y actualidad

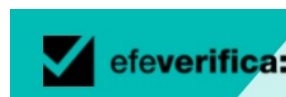

1. Cifras totales y promedios (Nacional)

MES - AÑO	NAVEGADORES UNICOS	VISITAS	PAGINAS
Febrero - 2023	12.279	14.019	17.996
PROMEDIO DIARIO	468	501	643
PROMEDIO LUNES-VIERNES	499	536	696
PROMEDIO SABADO-DOMINGO	390	412	510
PAGINAS / VISITAS	1,28		
DURACION MEDIA VISITAS	0:00:59		
DURACION MEDIA PAGINAS	0:03:26		

2. Secciones (Nacional)

	PAGINAS	%
HOME	1.444	8.02 %
RESTO	16.552	91.98 %

3. Por día del mes (Nacional)

Día	N. únicos	Visitas	Páginas	Día	N. únicos	Visitas	Páginas	Día	N. únicos	Visitas	Páginas
1	594	652	830	11	309	337	409	21	533	572	805
2	472	502	600	12	406	425	497	22	502	555	787
3	472	496	588	13	553	579	725	23	563	620	779
4	352	362	444	14	502	532	661	24	423	465	608
5	362	378	497	15	498	533	695	25	386	402	480
6	472	507	720	16	825	870	1.027	26	484	505	576
7	604	630	868	17	465	490	626	27	481	508	657
8	396	431	615	18	410	448	596	28	359	397	486
9	387	421	525	19	412	440	584				
10	373	411	517	20	499	551	794				

4. Gráficas (Nacional)

4.1 Por día de la semana (promedio)

N. únicos / Visitas (x 100)

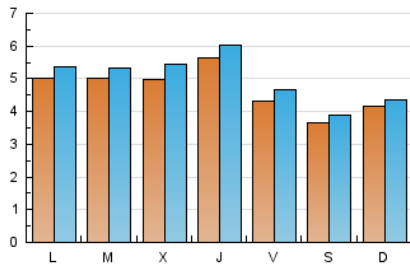

Páginas (x 100)

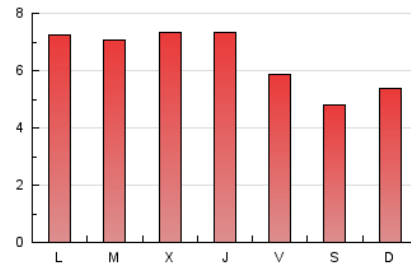

4.2 Por franja horaria (promedio)

Visitas_ (x 1000)



Páginas (x 1000)

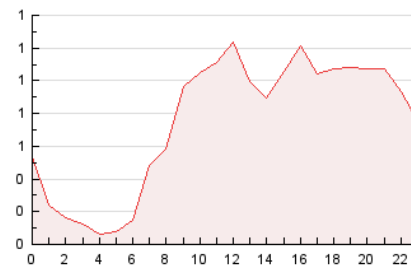

4.3 Por meses

N. únicos / Visitas (x 1000)

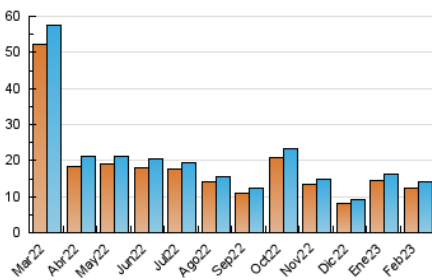

Páginas (x 1000)

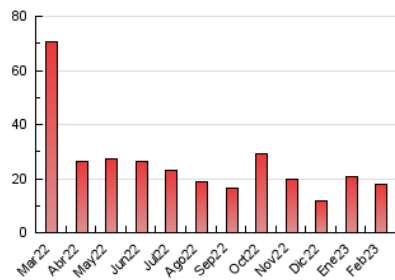

5. Observaciones

Este Medio Electrónico de Comunicación ha sido medido por la herramienta Google Analytics de Google (Universal Analytics)

6. Definiciones básicas (Para más información ver Normas Técnicas para el Control de los Medios Electrónicos de Comunicación)

Página Vista:

Conjunto de ficheros enviado a un usuario como resultado de una petición del mismo recibida por el servidor. Cuando la página está formada por varios marcos (frames), el conjunto de los mismos tendrá, a efectos de cómputo, la consideración de una página unitaria.

Visita:

Una secuencia ininterrumpida de páginas servidas a un usuario válido. Si dicho usuario no realiza peticiones de páginas en un periodo de tiempo (30 min) la siguiente petición constituirá el inicio de una nueva visita.

Navegador Único:

Total de combinaciones únicas de una dirección IP y un identificador adicional. Los medios pueden utilizar cookies o el Identificador de Alta de registro.

Duración Página Vista:

Tiempo acumulado en segundos de todas las páginas vistas (en visitas de dos o más páginas vistas), dividido por el número total de páginas vistas.

Duración Visita:

Tiempo en segundos de todas las visitas de dos o más páginas vistas, dividido por el número total de visitas de dos o más páginas vistas.

Tráfico nacional:

Audiencia/difusión correspondiente a España medida en base a los datos de las direcciones IP registradas por el sistema de medición.

7. Opinión

De OJDinteractiva, la división de INFORMACIÓN Y CONTROL DE PUBLICACIONES S.A.:

Hemos examinado la información facilitada por el editor del medio electrónico para el periodo que comprende la presente certificación.

Nuestro examen se ha realizado de acuerdo con las normas y procedimientos establecidos en las Normas Técnicas para el Control de los Medios Electrónicos de Comunicación.

En nuestra opinión, la presente acta presenta razonablemente la difusión/audiencia registrada por este medio electrónico.

ADVERTENCIA:

El trabajo de OJDinteractiva, la división de INFORMACIÓN Y CONTROL DE PUBLICACIONES S.A (INTROL) se limita a la realización de pruebas para la revisión de los datos de recuento suministrados por el editor con la finalidad de expresar una opinión sobre la razonabilidad de dichos datos de acuerdo con las Normas Técnicas para el control de los MEC.

Por tanto, INTROL no acepta responsabilidad alguna por las inexactitudes o errores que puedan existir en los datos de recuento. Tampoco acepta ninguna responsabilidad por la falsedad en los datos de recuento recibidos del editor, ni por otros datos de medición que no están incluidos en el análisis.

Marzo - 2023

OJDinteractiva