



INFORMACION Y CONTROL DE PUBLICACIONES, S.A.

Velázquez, 46, 1ª Drcha - Tel. 91 435 00 32 Fax 91 435 96 05 - 28001 - MADRID
Av. Diagonal 497, 5a planta - Tel 93 439 24 18 Fax 93 419 25 34 - 08029 - BARCELONA

Título: NOTICIASMARINAALTA.ES
URL Primaria: https://www.noticiasmarinaalta.es/
Editor: Marina Alta Periòdic S.L.
Domicilio: Partida Negrals 12 A
Ciudad: 03700 DÉNIA
Teléfono:
Fax:
E-mail:
Clasificación: Noticias e Información
Sub-Clasificación: Noticias globales y actualidad

CANFALI
marina alta
Des de 1976

1. Cifras totales y promedios (Nacional e Internacional)

MES - AÑO	NAVEGADORES UNICOS	VISITAS	PAGINAS
Febrero - 2024	17.857	24.751	32.069
PROMEDIO DIARIO	798	853	1.106
PROMEDIO LUNES-VIERNES	730	780	1.012
PROMEDIO SABADO-DOMINGO	977	1.045	1.353
PAGINAS / VISITAS	1,30		
DURACION MEDIA VISITAS	0:01:17		
TIEMPO INTERACCIÓN MEDIO	0:00:54		

2. Secciones (Nacional e Internacional)

	PAGINAS	%
HOME	3.890	12.13 %
RESTO	28.179	87.87 %

3. Por día del mes (Nacional e Internacional)

Día	N. únicos	Visitas	Páginas	Día	N. únicos	Visitas	Páginas	Día	N. únicos	Visitas	Páginas
1	744	776	954	11	839	902	1.252	21	607	673	879
2	428	475	693	12	817	892	1.191	22	807	865	1.094
3	453	490	635	13	1.385	1.461	1.758	23	870	917	1.151
4	1.323	1.400	1.660	14	828	871	1.153	24	912	971	1.271
5	637	683	909	15	1.196	1.296	1.621	25	2.081	2.242	2.850
6	569	606	762	16	967	998	1.208	26	983	1.059	1.405
7	483	516	670	17	554	585	784	27	628	682	892
8	341	368	486	18	1.203	1.285	1.656	28	505	541	703
9	489	527	811	19	868	934	1.291	29	505	535	725
10	451	487	714	20	663	714	891				

4. Gráficas (Nacional e Internacional)

4.1 Por día de la semana (promedio)

N. únicos / Visitas (x 100)

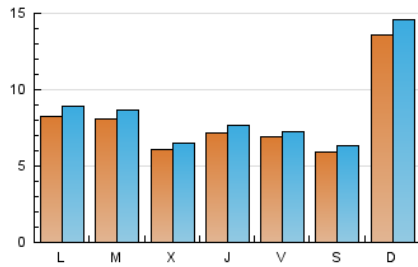

Páginas (x 100)

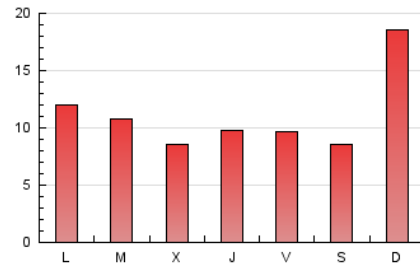

4.2 Por franja horaria (promedio)

Visitas_ (x 1000)



Páginas (x 1000)

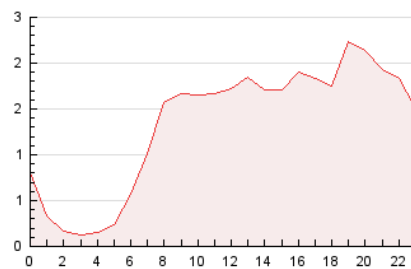

4.3 Por meses

N. únicos / Visitas (x 1000)

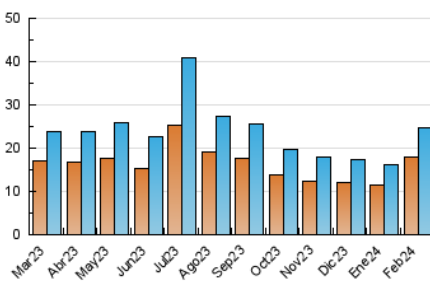

Páginas (x 1000)

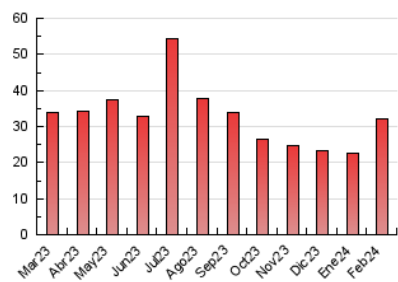



INFORMACION Y CONTROL DE PUBLICACIONES, S.A.

Velázquez, 46, 1ª Drcha - Tel. 91 435 00 32 Fax 91 435 96 05 - 28001 - MADRID
Av. Diagonal 497, 5a planta - Tel 93 439 24 18 Fax 93 419 25 34 - 08029 - BARCELONA

Anexo - Tráfico Nacional

Título: NOTICIASMARINAALTA.ES
URL Primaria: https://www.noticiasmarinaalta.es/
Editor: Marina Alta Periòdic S.L.
Domicilio: Partida Negrals 12 A
Ciudad: 03700 DÉNIA
Teléfono:
Fax:
E-mail:
Clasificación: Noticias e Información
Sub-Clasificación: Noticias globales y actualidad

CANFALI
marina alta
Des de 1976

1. Cifras totales y promedios (Nacional)

MES - AÑO	NAVEGADORES UNICOS	VISITAS	PAGINAS
Febrero - 2024	15.527	22.182	29.154
PROMEDIO DIARIO	711	765	1.005
PROMEDIO LUNES-VIERNES	641	690	907
PROMEDIO SABADO-DOMINGO	895	962	1.264
PAGINAS / VISITAS	1,31		
DURACION MEDIA VISITAS	0:01:21		
TIEMPO INTERACCIÓN MEDIO	0:00:58		

2. Secciones (Nacional)

	PAGINAS	%
HOME	3.676	12.61 %
RESTO	25.478	87.39 %

3. Por día del mes (Nacional)

Día	N. únicos	Visitas	Páginas	Día	N. únicos	Visitas	Páginas	Día	N. únicos	Visitas	Páginas
1	656	688	857	11	737	799	1.153	21	517	578	782
2	372	415	596	12	724	797	1.082	22	727	782	989
3	421	457	601	13	1.289	1.361	1.646	23	733	778	1.003
4	1.258	1.336	1.588	14	720	762	1.026	24	798	857	1.149
5	583	626	845	15	1.058	1.155	1.441	25	1.979	2.136	2.749
6	487	523	674	16	860	888	1.090	26	902	976	1.317
7	387	417	544	17	486	515	697	27	535	584	787
8	273	299	411	18	1.113	1.191	1.559	28	447	481	636
9	401	437	653	19	758	824	1.182	29	454	482	673
10	371	407	618	20	582	631	806				

4. Gráficas (Nacional)

4.1 Por día de la semana (promedio)

N. únicos / Visitas (x 100)

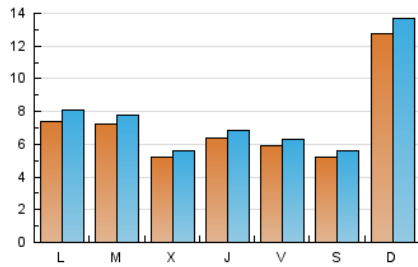

Páginas (x 100)

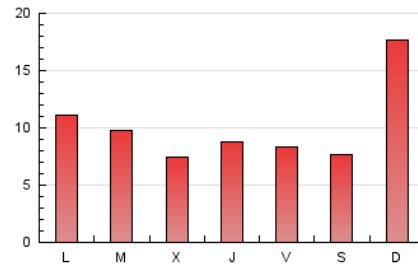

4.2 Por franja horaria (promedio)

Visitas_ (x 1000)

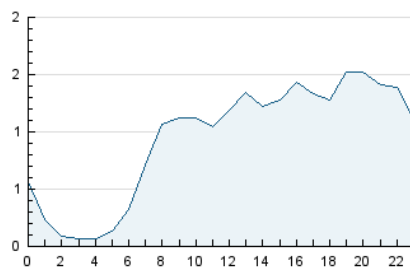

Páginas (x 1000)

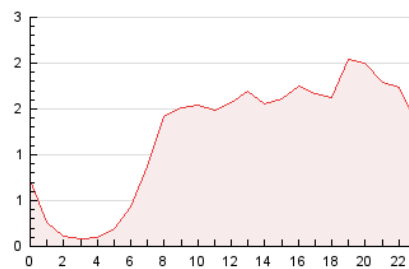

4.3 Por meses

N. únicos / Visitas (x 1000)

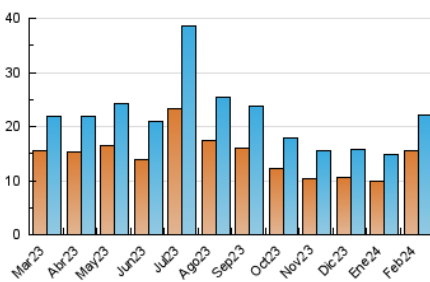

Páginas (x 1000)

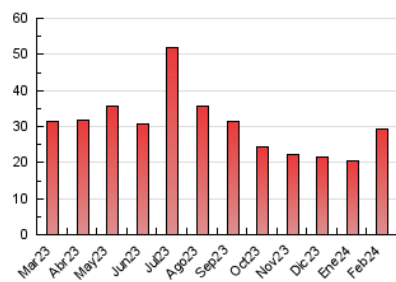

5. Observaciones

Este Medio Electrónico de Comunicación ha sido medido por la herramienta Google Analytics de Google (GA4)

6. Definiciones básicas (Para más información ver Normas Técnicas para el Control de los Medios Electrónicos de Comunicación)

Página Vista:

Conjunto de ficheros enviado a un usuario como resultado de una petición del mismo recibida por el servidor. Cuando la página está formada por varios marcos (frames), el conjunto de los mismos tendrá, a efectos de cómputo, la consideración de una página unitaria.

Visita:

Una secuencia ininterrumpida de páginas servidas a un usuario válido. Si dicho usuario no realiza peticiones de páginas en un periodo de tiempo (30 min) la siguiente petición constituirá el inicio de una nueva visita.

Navegador Único:

Total de combinaciones únicas de una dirección IP y un identificador adicional. Los medios pueden utilizar cookies o el Identificador de Alta de registro.

Duración Página Vista:

Tiempo acumulado en segundos de todas las páginas vistas (en visitas de dos o más páginas vistas), dividido por el número total de páginas vistas.

Duración Visita:

Tiempo en segundos de todas las visitas de dos o más páginas vistas, dividido por el número total de visitas de dos o más páginas vistas.

Tráfico nacional:

Audiencia/difusión correspondiente a España medida en base a los datos de las direcciones IP registradas por el sistema de medición.

7. Opinión

De OJDinteractiva, la división de INFORMACIÓN Y CONTROL DE PUBLICACIONES S.A.:

Hemos examinado la información facilitada por el editor del medio electrónico para el periodo que comprende la presente certificación.

Nuestro examen se ha realizado de acuerdo con las normas y procedimientos establecidos en las Normas Técnicas para el Control de los Medios Electrónicos de Comunicación.

En nuestra opinión, la presente acta presenta razonablemente la difusión/audiencia registrada por este medio electrónico.

ADVERTENCIA:

El trabajo de OJDinteractiva, la división de INFORMACIÓN Y CONTROL DE PUBLICACIONES S.A (INTROL) se limita a la realización de pruebas para la revisión de los datos de recuento suministrados por el editor con la finalidad de expresar una opinión sobre la razonabilidad de dichos datos de acuerdo con las Normas Técnicas para el control de los MEC.

Por tanto, INTROL no acepta responsabilidad alguna por las inexactitudes o errores que puedan existir en los datos de recuento. Tampoco acepta ninguna responsabilidad por la falsedad en los datos de recuento recibidos del editor, ni por otros datos de medición que no están incluidos en el análisis.

Marzo - 2024

OJDinteractiva