



INFORMACION Y CONTROL DE PUBLICACIONES, S.A.

Velázquez, 46, 1ª Drcha - Tel. 91 435 00 32 Fax 91 435 96 05 - 28001 - MADRID
Av. Diagonal 497, 5a planta - Tel 93 439 24 18 Fax 93 419 25 34 - 08029 - BARCELONA

Título: LOCLAR.ES
URL Primaria: https://loclar.es/
Editor: VallBlanca Press S.L.
Domicilio: Dos de Mayo, 70, bajo
Ciudad: 46870 ONTINYET
Teléfono:
Fax:
E-mail:
Clasificación: Noticias e Información
Sub-Clasificación: Noticias globales y actualidad

LOCLAR

1. Cifras totales y promedios (Nacional e Internacional)

MES - AÑO	NAVEGADORES UNICOS	VISITAS	PAGINAS
Noviembre - 2023	33.352	75.295	113.267
PROMEDIO DIARIO	2.200	2.510	3.776
PROMEDIO LUNES-VIERNES	2.491	2.858	4.336
PROMEDIO SABADO-DOMINGO	1.400	1.554	2.233
PAGINAS / VISITAS	1,50		
DURACION MEDIA VISITAS	0:01:37		
TIEMPO INTERACCIÓN MEDIO	0:01:51		

2. Secciones (Nacional e Internacional)

	PAGINAS	%
HOME	13.192	11.65 %
RESTO	100.075	88.35 %

3. Por día del mes (Nacional e Internacional)

Día	N. únicos	Visitas	Páginas	Día	N. únicos	Visitas	Páginas	Día	N. únicos	Visitas	Páginas
1	4.495	5.060	7.862	11	1.528	1.669	2.326	21	1.547	1.804	2.946
2	3.150	3.623	5.613	12	1.480	1.588	2.226	22	2.562	2.990	4.164
3	2.058	2.348	3.909	13	2.411	2.761	4.318	23	1.925	2.206	3.181
4	1.074	1.200	1.849	14	3.566	4.191	6.250	24	2.526	2.896	4.275
5	1.282	1.443	2.026	15	3.428	3.833	5.685	25	1.798	1.971	2.733
6	1.718	1.969	3.046	16	2.326	2.735	4.356	26	802	911	1.327
7	2.558	2.920	4.558	17	2.464	2.841	4.208	27	1.118	1.340	2.277
8	2.862	3.258	4.781	18	1.786	2.042	3.061	28	2.407	2.875	4.372
9	2.429	2.742	3.857	19	1.452	1.604	2.318	29	3.448	3.989	5.986
10	1.888	2.116	3.262	20	1.556	1.726	2.513	30	2.353	2.644	3.982

4. Gráficas (Nacional e Internacional)

4.1 Por día de la semana (promedio)

N. únicos / Visitas (x 100)

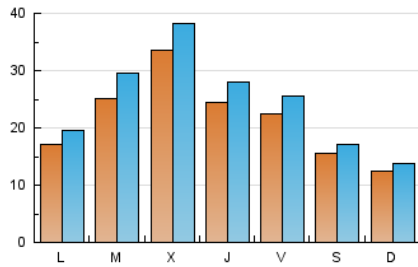

Páginas (x 100)

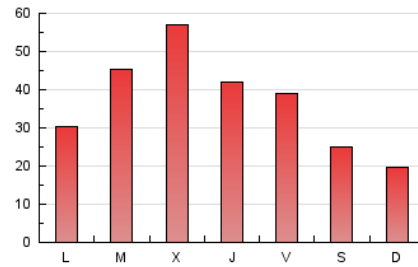

4.2 Por franja horaria (promedio)

Visitas_ (x 1000)

Páginas (x 1000)

4.3 Por meses

N. únicos / Visitas (x 1000)

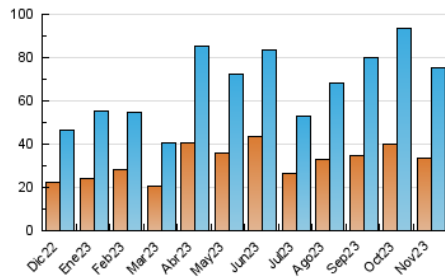

Páginas (x 1000)

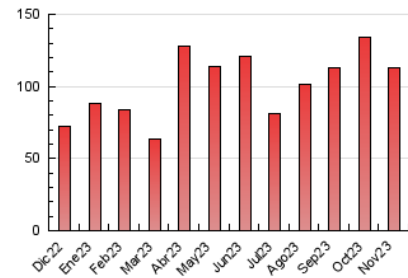



INFORMACION Y CONTROL DE PUBLICACIONES, S.A.

Velázquez, 46, 1ª Drcha - Tel. 91 435 00 32 Fax 91 435 96 05 - 28001 - MADRID
Av. Diagonal 497, 5a planta - Tel 93 439 24 18 Fax 93 419 25 34 - 08029 - BARCELONA

Anexo - Tráfico Nacional

Título: LOCLAR.ES
URL Primaria: https://loclar.es/
Editor: VallBlanca Press S.L.
Domicilio: Dos de Mayo, 70, bajo
Ciudad: 46870 ONTINYET
Teléfono:
Fax:
E-mail:
Clasificación: Noticias e Información
Sub-Clasificación: Noticias globales y actualidad



1. Cifras totales y promedios (Nacional)

MES - AÑO	NAVEGADORES UNICOS	VISITAS	PAGINAS
Noviembre - 2023	31.827	73.489	111.135
PROMEDIO DIARIO	2.144	2.450	3.705
PROMEDIO LUNES-VIERNES	2.428	2.789	4.256
PROMEDIO SABADO-DOMINGO	1.366	1.518	2.188
PAGINAS / VISITAS	1,51		
DURACION MEDIA VISITAS	0:01:38		
TIEMPO INTERACCIÓN MEDIO	0:01:56		

2. Secciones (Nacional)

	PAGINAS	%
HOME	12.936	11.64 %
RESTO	98.199	88.36 %

3. Por día del mes (Nacional)

Día	N. únicos	Visitas	Páginas	Día	N. únicos	Visitas	Páginas	Día	N. únicos	Visitas	Páginas
1	4.426	4.993	7.777	11	1.477	1.616	2.268	21	1.489	1.742	2.871
2	3.057	3.534	5.490	12	1.440	1.547	2.164	22	2.485	2.828	4.078
3	1.992	2.282	3.821	13	2.357	2.705	4.254	23	1.855	2.135	3.103
4	1.044	1.171	1.803	14	3.495	4.104	6.156	24	2.462	2.813	4.183
5	1.240	1.399	1.978	15	3.364	3.771	5.607	25	1.768	1.940	2.701
6	1.661	1.908	2.975	16	2.270	2.676	4.278	26	777	886	1.301
7	2.478	2.851	4.458	17	2.397	2.788	4.110	27	1.073	1.292	2.208
8	2.793	3.183	4.696	18	1.756	2.009	3.020	28	2.362	2.827	4.314
9	2.374	2.684	3.791	19	1.423	1.573	2.271	29	3.380	3.910	5.895
10	1.821	2.049	3.189	20	1.524	1.694	2.464	30	2.290	2.579	3.911

4. Gráficas (Nacional)

4.1 Por día de la semana (promedio)

N. únicos / Visitas (x 100)

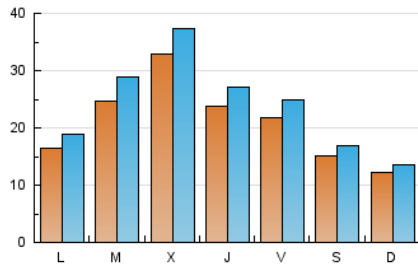

Páginas (x 100)

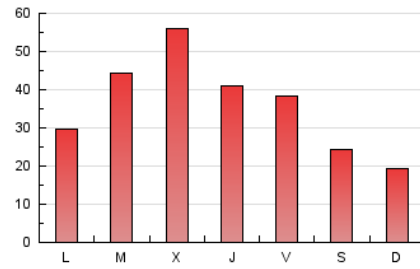

4.2 Por franja horaria (promedio)

Visitas_ (x 1000)

Páginas (x 1000)

4.3 Por meses

N. únicos / Visitas (x 1000)

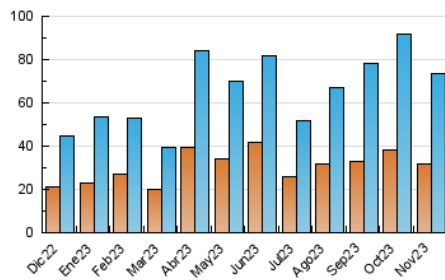

Páginas (x 1000)

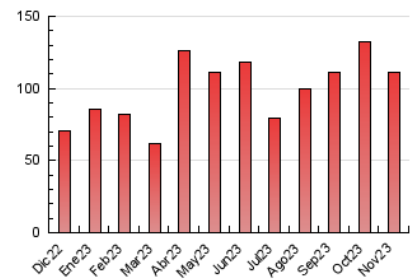

5. Observaciones

Este Medio Electrónico de Comunicación ha sido medido por la herramienta Google Analytics de Google (GA4)

6. Definiciones básicas (Para más información ver Normas Técnicas para el Control de los Medios Electrónicos de Comunicación)

Página Vista:

Conjunto de ficheros enviado a un usuario como resultado de una petición del mismo recibida por el servidor. Cuando la página está formada por varios marcos (frames), el conjunto de los mismos tendrá, a efectos de cómputo, la consideración de una página unitaria.

Visita:

Una secuencia ininterrumpida de páginas servidas a un usuario válido. Si dicho usuario no realiza peticiones de páginas en un periodo de tiempo (30 min) la siguiente petición constituirá el inicio de una nueva visita.

Navegador Único:

Total de combinaciones únicas de una dirección IP y un identificador adicional. Los medios pueden utilizar cookies o el Identificador de Alta de registro.

Duración Página Vista:

Tiempo acumulado en segundos de todas las páginas vistas (en visitas de dos o más páginas vistas), dividido por el número total de páginas vistas.

Duración Visita:

Tiempo en segundos de todas las visitas de dos o más páginas vistas, dividido por el número total de visitas de dos o más páginas vistas.

Tráfico nacional:

Audiencia/difusión correspondiente a España medida en base a los datos de las direcciones IP registradas por el sistema de medición.

7. Opinión

De OJDinteractiva, la división de INFORMACIÓN Y CONTROL DE PUBLICACIONES S.A.:

Hemos examinado la información facilitada por el editor del medio electrónico para el periodo que comprende la presente certificación.

Nuestro examen se ha realizado de acuerdo con las normas y procedimientos establecidos en las Normas Técnicas para el Control de los Medios Electrónicos de Comunicación.

En nuestra opinión, la presente acta presenta razonablemente la difusión/audiencia registrada por este medio electrónico.

ADVERTENCIA:

El trabajo de OJDinteractiva, la división de INFORMACIÓN Y CONTROL DE PUBLICACIONES S.A (INTROL) se limita a la realización de pruebas para la revisión de los datos de recuento suministrados por el editor con la finalidad de expresar una opinión sobre la razonabilidad de dichos datos de acuerdo con las Normas Técnicas para el control de los MEC.

Por tanto, INTROL no acepta responsabilidad alguna por las inexactitudes o errores que puedan existir en los datos de recuento. Tampoco acepta ninguna responsabilidad por la falsedad en los datos de recuento recibidos del editor, ni por otros datos de medición que no están incluidos en el análisis.

Diciembre - 2023

OJDinteractiva