



INFORMACION Y CONTROL DE PUBLICACIONES, S.A.

Velázquez, 46, 1º Drcha - Tel. 91 435 00 32 Fax 91 435 96 05 - 28001 - MADRID
Av. Diagonal 497, 5a planta - Tel 93 439 24 18 Fax 93 419 25 34 - 08029 - BARCELONA

Título: LOCLAR.ES
URL Primaria: https://loclar.es/
Editor: VallBlanca Press S.L.
Domicilio: Dos de Mayo, 70, bajo
Ciudad: 46870 ONTINYET
Teléfono:
Fax:
E-mail:
Clasificación: Noticias e Información
Sub-Clasificación: Noticias globales y actualidad

LOCLAR

1. Cifras totales y promedios (Nacional e Internacional)

MES - AÑO	NAVEGADORES UNICOS	VISITAS	PAGINAS
Octubre - 2022	19.650	39.984	60.609
PROMEDIO DIARIO	1.123	1.290	1.955
PROMEDIO LUNES-VIERNES	1.186	1.370	2.089
PROMEDIO SABADO-DOMINGO	990	1.121	1.673
PAGINAS / VISITAS	1,52		
DURACION MEDIA VISITAS	0:00:45		
DURACION MEDIA PAGINAS	0:01:28		

2. Secciones (Nacional e Internacional)

	PAGINAS	%
HOME	12.470	20.57 %
RESTO	48.139	79.43 %

3. Por día del mes (Nacional e Internacional)

Día	N. únicos	Visitas	Páginas	Día	N. únicos	Visitas	Páginas	Día	N. únicos	Visitas	Páginas
1	741	846	1.417	11	1.500	1.702	2.700	21	942	1.087	1.629
2	851	964	1.540	12	1.254	1.383	1.923	22	614	700	1.112
3	1.751	2.096	3.254	13	860	996	1.578	23	748	860	1.350
4	1.585	1.820	2.714	14	1.038	1.182	1.884	24	665	802	1.399
5	959	1.120	1.720	15	1.841	2.070	2.742	25	658	767	1.309
6	1.032	1.205	1.731	16	964	1.087	1.485	26	1.499	1.684	2.367
7	687	820	1.357	17	1.033	1.237	1.894	27	1.353	1.555	2.456
8	1.052	1.169	1.652	18	994	1.153	1.807	28	1.839	2.153	3.161
9	1.037	1.185	1.797	19	1.368	1.542	2.202	29	1.186	1.342	2.027
10	1.740	1.979	3.138	20	821	950	1.324	30	870	986	1.611
								31	1.329	1.542	2.329

4. Gráficas (Nacional e Internacional)

4.1 Por día de la semana (promedio)

N. únicos / Visitas (x 100)

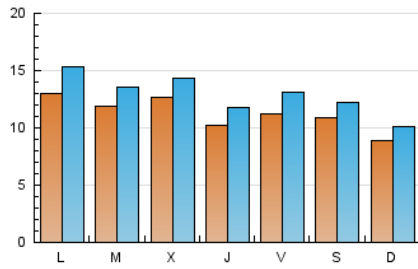

Páginas (x 100)

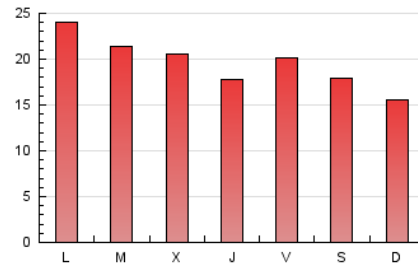

4.2 Por franja horaria (promedio)

Visitas_ (x 1000)

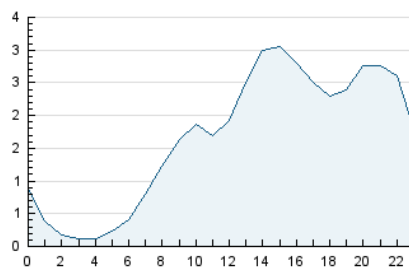

Páginas (x 1000)

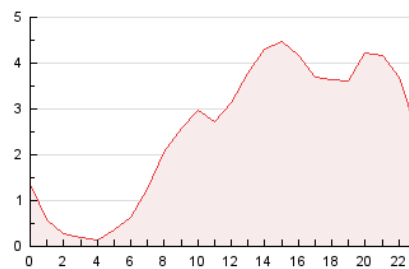

4.3 Por meses

N. únicos / Visitas (x 1000)

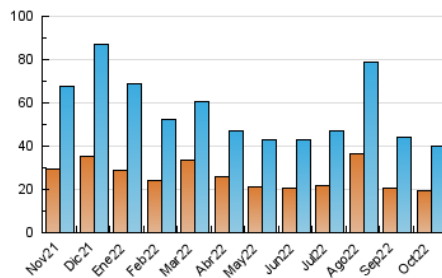

Páginas (x 1000)

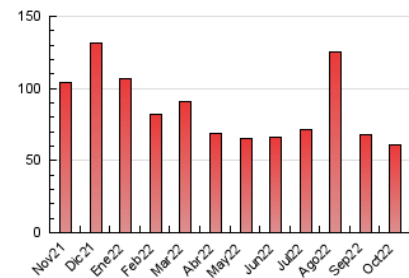



INFORMACION Y CONTROL DE PUBLICACIONES, S.A.

Velázquez, 46, 1º Drcha - Tel. 91 435 00 32 Fax 91 435 96 05 - 28001 - MADRID
 Av. Diagonal 497, 5a planta - Tel 93 439 24 18 Fax 93 419 25 34 - 08029 - BARCELONA

Anexo - Tráfico Nacional

Título: LOCLAR.ES
URL Primaria: https://loclar.es/
Editor: VallBlanca Press S.L.
Domicilio: Dos de Mayo, 70, bajo
Ciudad: 46870 ONTINYET
Teléfono:
Fax:
E-mail:
Clasificación: Noticias e Información
Sub-Clasificación: Noticias globales y actualidad



1. Cifras totales y promedios (Nacional)

MES - AÑO	NAVEGADORES UNICOS	VISITAS	PAGINAS
Octubre - 2022	18.756	38.911	59.210
PROMEDIO DIARIO	1.089	1.255	1.910
PROMEDIO LUNES-VIERNES	1.150	1.333	2.039
PROMEDIO SABADO-DOMINGO	963	1.093	1.639
PAGINAS / VISITAS	1,52		
DURACION MEDIA VISITAS	0:00:46		
DURACION MEDIA PAGINAS	0:01:28		

2. Secciones (Nacional)

	PAGINAS	%
HOME	12.271	20.72 %
RESTO	46.939	79.28 %

3. Por día del mes (Nacional)

Día	N. únicos	Visitas	Páginas	Día	N. únicos	Visitas	Páginas	Día	N. únicos	Visitas	Páginas
1	712	817	1.383	11	1.445	1.647	2.623	21	909	1.054	1.592
2	817	929	1.500	12	1.218	1.346	1.857	22	599	684	1.088
3	1.710	2.054	3.204	13	829	965	1.530	23	716	828	1.311
4	1.557	1.790	2.664	14	999	1.137	1.816	24	636	773	1.358
5	929	1.090	1.683	15	1.811	2.038	2.706	25	622	731	1.265
6	989	1.159	1.669	16	935	1.058	1.453	26	1.453	1.638	2.316
7	655	785	1.313	17	1.001	1.203	1.844	27	1.319	1.520	2.412
8	1.031	1.148	1.624	18	964	1.122	1.768	28	1.799	2.113	3.109
9	1.002	1.148	1.755	19	1.334	1.508	2.166	29	1.159	1.315	2.000
10	1.694	1.931	3.064	20	788	917	1.285	30	844	960	1.568
								31	1.291	1.503	2.284

4. Gráficas (Nacional)

4.1 Por día de la semana (promedio)

N. únicos / Visitas (x 100)

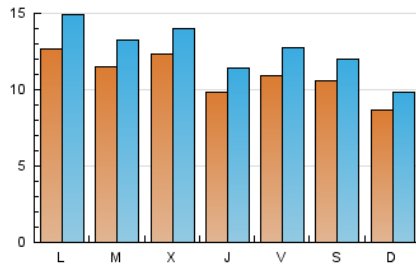

Páginas (x 100)

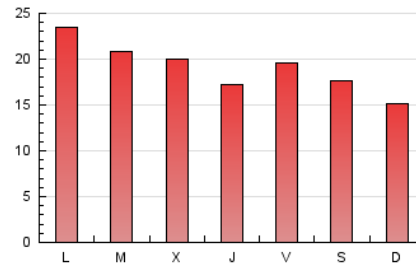

4.2 Por franja horaria (promedio)

Visitas_ (x 1000)

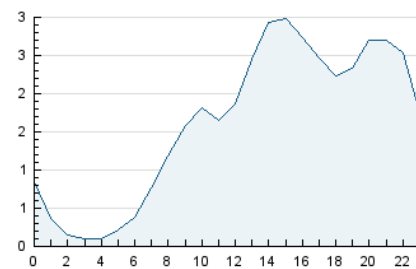

Páginas (x 1000)

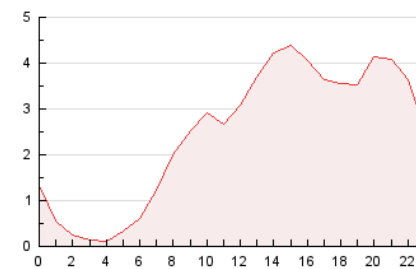

4.3 Por meses

N. únicos / Visitas (x 1000)

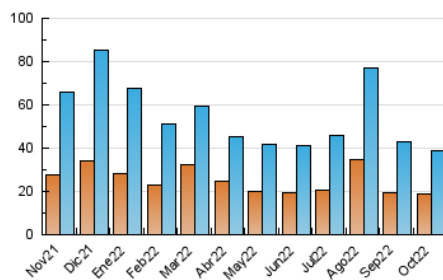

Páginas (x 1000)

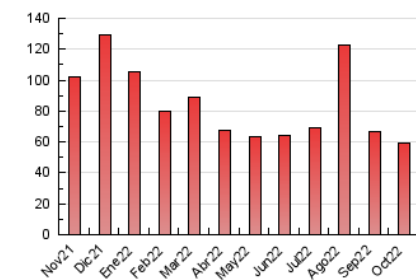

5. Observaciones

Este Medio Electrónico de Comunicación ha sido medido por la herramienta Google Analytics de Google (Universal Analytics)

6. Definiciones básicas (Para más información ver Normas Técnicas para el Control de los Medios Electrónicos de Comunicación)

Página Vista:

Conjunto de ficheros enviado a un usuario como resultado de una petición del mismo recibida por el servidor. Cuando la página está formada por varios marcos (frames), el conjunto de los mismos tendrá, a efectos de cómputo, la consideración de una página unitaria.

Visita:

Una secuencia ininterrumpida de páginas servidas a un usuario válido. Si dicho usuario no realiza peticiones de páginas en un periodo de tiempo (30 min) la siguiente petición constituirá el inicio de una nueva visita.

Navegador Único:

Total de combinaciones únicas de una dirección IP y un identificador adicional. Los medios pueden utilizar cookies o el Identificador de Alta de registro.

Duración Página Vista:

Tiempo acumulado en segundos de todas las páginas vistas (en visitas de dos o más páginas vistas), dividido por el número total de páginas vistas.

Duración Visita:

Tiempo en segundos de todas las visitas de dos o más páginas vistas, dividido por el número total de visitas de dos o más páginas vistas.

Tráfico nacional:

Audiencia/difusión correspondiente a España medida en base a los datos de las direcciones IP registradas por el sistema de medición.

7. Opinión

De OJDinteractiva, la división de INFORMACIÓN Y CONTROL DE PUBLICACIONES S.A.:

Hemos examinado la información facilitada por el editor del medio electrónico para el periodo que comprende la presente certificación.

Nuestro examen se ha realizado de acuerdo con las normas y procedimientos establecidos en las Normas Técnicas para el Control de los Medios Electrónicos de Comunicación.

En nuestra opinión, la presente acta presenta razonablemente la difusión/audiencia registrada por este medio electrónico.

ADVERTENCIA:

El trabajo de OJDinteractiva, la división de INFORMACIÓN Y CONTROL DE PUBLICACIONES S.A (INTROL) se limita a la realización de pruebas para la revisión de los datos de recuento suministrados por el editor con la finalidad de expresar una opinión sobre la razonabilidad de dichos datos de acuerdo con las Normas Técnicas para el control de los MEC. Por tanto, INTROL no acepta responsabilidad alguna por las inexactitudes o errores que puedan existir en los datos de recuento. Tampoco acepta ninguna responsabilidad por la falsedad en los datos de recuento recibidos del editor, ni por otros datos de medición que no están incluidos en el análisis.

Noviembre - 2022

OJDinteractiva