



INFORMACION Y CONTROL DE PUBLICACIONES, S.A.

Velázquez, 46, 1ª Drcha - Tel. 91 435 00 32 Fax 91 435 96 05 - 28001 - MADRID
Av. Diagonal 497, 5a planta - Tel 93 439 24 18 Fax 93 419 25 34 - 08029 - BARCELONA

Título: LOCLAR.ES
URL Primaria: https://loclar.es/
Editor: VallBlanca Press S.L.
Domicilio: Dos de Mayo, 70, bajo
Ciudad: 46870 ONTINYET
Teléfono:
Fax:
E-mail:
Clasificación: Noticias e Información
Sub-Clasificación: Noticias globales y actualidad

LOCLAR

1. Cifras totales y promedios (Nacional e Internacional)

MES - AÑO	NAVEGADORES UNICOS	VISITAS	PAGINAS
Febrero - 2024	39.696	80.424	120.277
PROMEDIO DIARIO	2.461	2.773	4.147
PROMEDIO LUNES-VIERNES	2.753	3.121	4.692
PROMEDIO SABADO-DOMINGO	1.696	1.862	2.718
PAGINAS / VISITAS	1,50		
DURACION MEDIA VISITAS	0:01:32		
TIEMPO INTERACCIÓN MEDIO	0:01:32		

2. Secciones (Nacional e Internacional)

	PAGINAS	%
HOME	13.983	11.63 %
RESTO	106.294	88.37 %

3. Por día del mes (Nacional e Internacional)

Día	N. únicos	Visitas	Páginas	Día	N. únicos	Visitas	Páginas	Día	N. únicos	Visitas	Páginas
1	1.158	1.325	2.182	11	1.337	1.470	2.073	21	3.686	4.226	6.138
2	1.236	1.390	2.308	12	2.510	2.934	4.952	22	4.330	4.925	7.013
3	915	1.025	1.552	13	1.928	2.215	3.699	23	5.995	6.997	9.937
4	631	715	974	14	2.380	2.667	4.297	24	4.136	4.528	6.737
5	3.953	4.434	6.122	15	2.483	2.780	4.116	25	1.558	1.720	2.475
6	3.368	3.731	5.177	16	3.128	3.549	5.472	26	1.236	1.484	2.576
7	1.435	1.645	2.456	17	1.615	1.751	2.568	27	5.381	5.696	8.007
8	1.262	1.484	2.203	18	908	1.021	1.545	28	2.825	3.216	4.848
9	1.522	1.708	2.530	19	1.989	2.301	3.918	29	1.458	1.674	2.531
10	2.471	2.662	3.819	20	4.543	5.151	8.052				

4. Gráficas (Nacional e Internacional)

4.1 Por día de la semana (promedio)

N. únicos / Visitas (x 100)

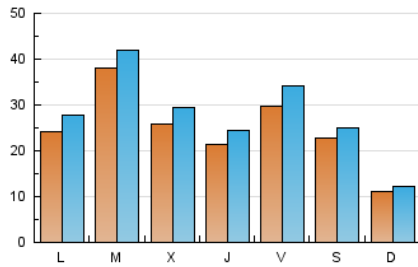

Páginas (x 100)

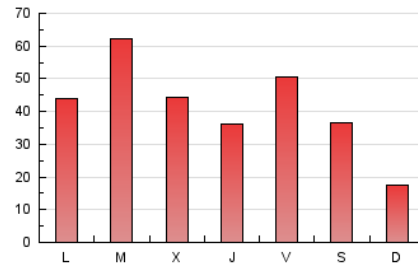

4.2 Por franja horaria (promedio)

Visitas_ (x 1000)

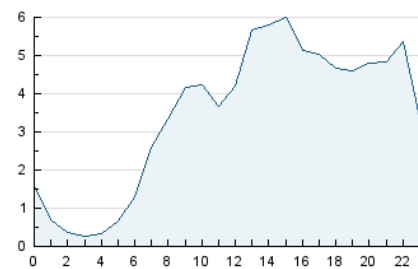

Páginas (x 1000)

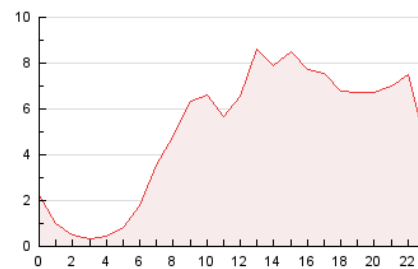

4.3 Por meses

N. únicos / Visitas (x 1000)

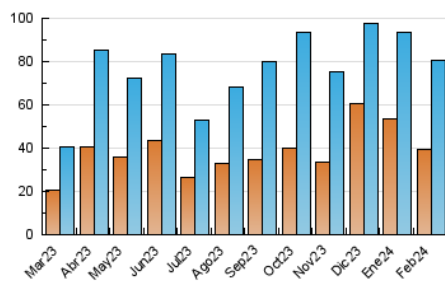

Páginas (x 1000)

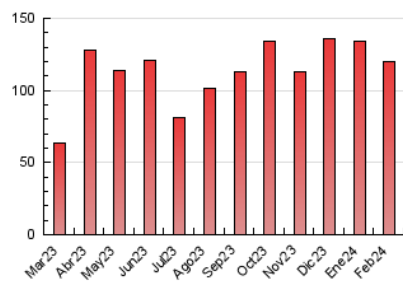



INFORMACION Y CONTROL DE PUBLICACIONES, S.A.

Velázquez, 46, 1ª Drcha - Tel. 91 435 00 32 Fax 91 435 96 05 - 28001 - MADRID
Av. Diagonal 497, 5a planta - Tel 93 439 24 18 Fax 93 419 25 34 - 08029 - BARCELONA

Anexo - Tráfico Nacional

Título: LOCLAR.ES
URL Primaria: https://loclar.es/
Editor: VallBlanca Press S.L.
Domicilio: Dos de Mayo, 70, bajo
Ciudad: 46870 ONTINYET
Teléfono:
Fax:
E-mail:
Clasificación: Noticias e Información
Sub-Clasificación: Noticias globales y actualidad

1. Cifras totales y promedios (Nacional)

MES - AÑO	NAVEGADORES UNICOS	VISITAS	PAGINAS
Febrero - 2024	37.798	78.395	117.653
PROMEDIO DIARIO	2.392	2.703	4.057
PROMEDIO LUNES-VIERNES	2.669	3.036	4.584
PROMEDIO SABADO-DOMINGO	1.665	1.830	2.675
PAGINAS / VISITAS	1,50		
DURACION MEDIA VISITAS	0:01:33		
TIEMPO INTERACCIÓN MEDIO	0:01:36		

2. Secciones (Nacional)

	PAGINAS	%
HOME	13.757	11.69 %
RESTO	103.896	88.31 %

3. Por día del mes (Nacional)

Día	N. únicos	Visitas	Páginas	Día	N. únicos	Visitas	Páginas	Día	N. únicos	Visitas	Páginas
1	1.119	1.283	2.126	11	1.307	1.438	2.032	21	3.583	4.112	6.014
2	1.178	1.329	2.234	12	2.420	2.843	4.850	22	4.199	4.794	6.845
3	883	989	1.510	13	1.832	2.112	3.579	23	5.849	6.849	9.766
4	608	690	939	14	2.307	2.593	4.205	24	4.090	4.490	6.678
5	3.874	4.381	6.034	15	2.402	2.700	4.012	25	1.537	1.697	2.441
6	3.281	3.658	4.967	16	3.051	3.454	5.370	26	1.175	1.424	2.500
7	1.373	1.579	2.378	17	1.575	1.711	2.513	27	5.243	5.542	7.838
8	1.204	1.420	2.128	18	892	1.004	1.517	28	2.734	3.139	4.732
9	1.469	1.653	2.467	19	1.920	2.231	3.836	29	1.379	1.590	2.431
10	2.431	2.620	3.769	20	4.455	5.070	7.942				

4. Gráficas (Nacional)

4.1 Por día de la semana (promedio)

N. únicos / Visitas (x 100)

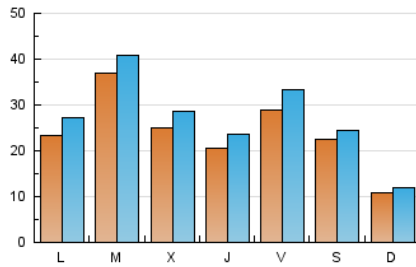

Páginas (x 100)

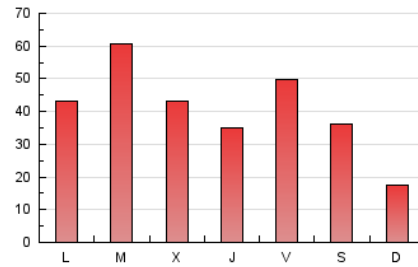

4.2 Por franja horaria (promedio)

Visitas_ (x 1000)

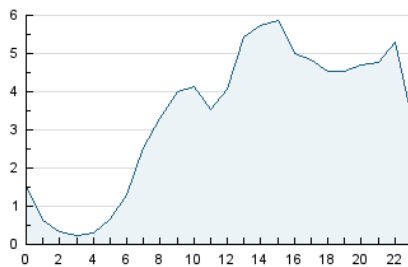

Páginas (x 1000)

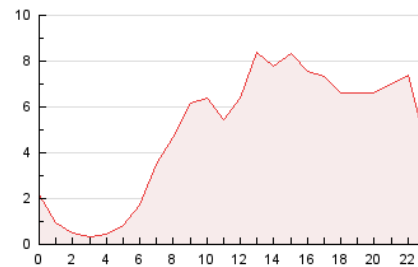

4.3 Por meses

N. únicos / Visitas (x 1000)

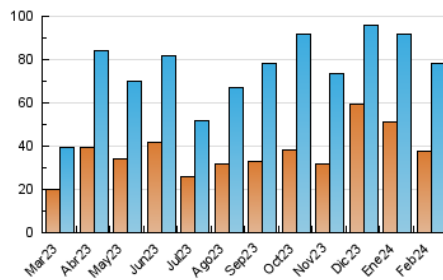

Páginas (x 1000)

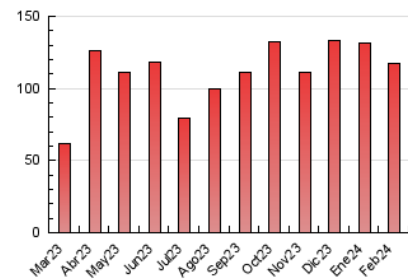

5. Observaciones

Este Medio Electrónico de Comunicación ha sido medido por la herramienta Google Analytics de Google (GA4)

6. Definiciones básicas (Para más información ver Normas Técnicas para el Control de los Medios Electrónicos de Comunicación)

Página Vista:

Conjunto de ficheros enviado a un usuario como resultado de una petición del mismo recibida por el servidor. Cuando la página está formada por varios marcos (frames), el conjunto de los mismos tendrá, a efectos de cómputo, la consideración de una página unitaria.

Visita:

Una secuencia ininterrumpida de páginas servidas a un usuario válido. Si dicho usuario no realiza peticiones de páginas en un periodo de tiempo (30 min) la siguiente petición constituirá el inicio de una nueva visita.

Navegador Único:

Total de combinaciones únicas de una dirección IP y un identificador adicional. Los medios pueden utilizar cookies o el Identificador de Alta de registro.

Duración Página Vista:

Tiempo acumulado en segundos de todas las páginas vistas (en visitas de dos o más páginas vistas), dividido por el número total de páginas vistas.

Duración Visita:

Tiempo en segundos de todas las visitas de dos o más páginas vistas, dividido por el número total de visitas de dos o más páginas vistas.

Tráfico nacional:

Audiencia/difusión correspondiente a España medida en base a los datos de las direcciones IP registradas por el sistema de medición.

7. Opinión

De OJDinteractiva, la división de INFORMACIÓN Y CONTROL DE PUBLICACIONES S.A.:

Hemos examinado la información facilitada por el editor del medio electrónico para el periodo que comprende la presente certificación.

Nuestro examen se ha realizado de acuerdo con las normas y procedimientos establecidos en las Normas Técnicas para el Control de los Medios Electrónicos de Comunicación.

En nuestra opinión, la presente acta presenta razonablemente la difusión/audiencia registrada por este medio electrónico.

ADVERTENCIA:

El trabajo de OJDinteractiva, la división de INFORMACIÓN Y CONTROL DE PUBLICACIONES S.A (INTROL) se limita a la realización de pruebas para la revisión de los datos de recuento suministrados por el editor con la finalidad de expresar una opinión sobre la razonabilidad de dichos datos de acuerdo con las Normas Técnicas para el control de los MEC.

Por tanto, INTROL no acepta responsabilidad alguna por las inexactitudes o errores que puedan existir en los datos de recuento. Tampoco acepta ninguna responsabilidad por la falsedad en los datos de recuento recibidos del editor, ni por otros datos de medición que no están incluidos en el análisis.

Marzo - 2024

OJDinteractiva