



INFORMACION Y CONTROL DE PUBLICACIONES, S.A.

Velázquez, 46, 1ª Drcha - Tel. 91 435 00 32 Fax 91 435 96 05 - 28001 - MADRID
Av. Diagonal 497, 5a planta - Tel 93 439 24 18 Fax 93 419 25 34 - 08029 - BARCELONA

Título: ENCIENDECUENCA.COM
URL Primaria: https://www.enciendecuenca.com
Editor: Jesús Alberto Huerta Romero
Domicilio: Calle San Juan, 3, sótano A
Ciudad: 16001 CUENCA
Teléfono:
Fax:
E-mail:
Clasificación: Noticias e Información
Sub-Clasificación: Noticias globales y actualidad



1. Cifras totales y promedios (Nacional e Internacional)

MES - AÑO	NAVEGADORES UNICOS	VISITAS	PAGINAS
Febrero - 2024	32.859	43.295	57.861
PROMEDIO DIARIO	1.376	1.493	1.995
PROMEDIO LUNES-VIERNES	1.286	1.402	1.846
PROMEDIO SABADO-DOMINGO	1.611	1.732	2.387
PAGINAS / VISITAS	1,34		
DURACION MEDIA VISITAS	0:01:37		
TIEMPO INTERACCIÓN MEDIO	0:00:45		

2. Secciones (Nacional e Internacional)

	PAGINAS	%
HOME	4.188	7.24 %
RESTO	53.673	92.76 %

3. Por día del mes (Nacional e Internacional)

Día	N. únicos	Visitas	Páginas	Día	N. únicos	Visitas	Páginas	Día	N. únicos	Visitas	Páginas
1	890	990	1.202	11	741	795	969	21	1.344	1.461	1.865
2	1.128	1.220	1.696	12	2.748	3.023	4.944	22	1.624	1.742	2.091
3	2.710	2.873	3.458	13	1.449	1.596	2.206	23	2.407	2.531	2.919
4	1.225	1.303	1.525	14	875	971	1.280	24	888	948	1.141
5	1.112	1.211	1.460	15	835	921	1.237	25	1.003	1.079	1.356
6	1.296	1.430	1.828	16	1.031	1.145	1.516	26	1.115	1.209	1.565
7	1.127	1.242	1.685	17	2.416	2.723	4.148	27	1.090	1.175	1.445
8	999	1.087	1.350	18	2.842	2.992	5.131	28	1.288	1.427	1.845
9	1.014	1.110	1.370	19	1.404	1.503	2.101	29	932	1.043	1.306
10	1.063	1.141	1.365	20	1.299	1.404	1.857				

4. Gráficas (Nacional e Internacional)

4.1 Por día de la semana (promedio)

N. únicos / Visitas (x 100)

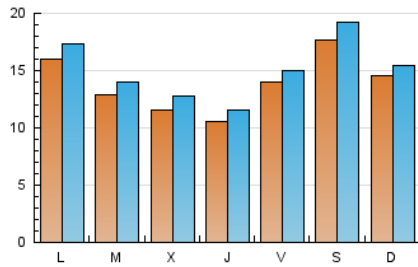

Páginas (x 100)

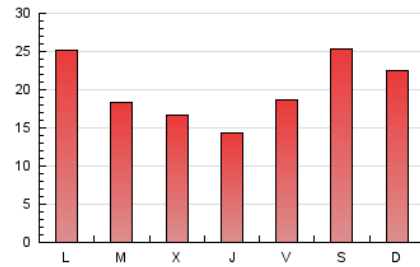

4.2 Por franja horaria (promedio)

Visitas_ (x 1000)



Páginas (x 1000)

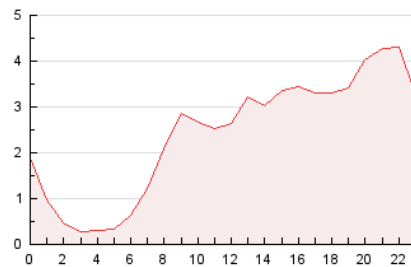

4.3 Por meses

N. únicos / Visitas (x 1000)

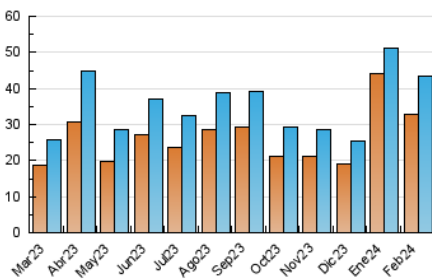

Páginas (x 1000)

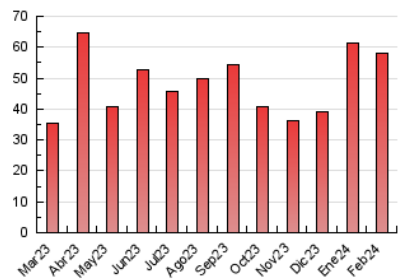



INFORMACION Y CONTROL DE PUBLICACIONES, S.A.

Velázquez, 46, 1ª Drcha - Tel. 91 435 00 32 Fax 91 435 96 05 - 28001 - MADRID
 Av. Diagonal 497, 5a planta - Tel 93 439 24 18 Fax 93 419 25 34 - 08029 - BARCELONA

Anexo - Tráfico Nacional

Título: ENCIENDECUENCA.COM
URL Primaria: https://www.enciendecuenca.com
Editor: Jesús Alberto Huerta Romero
Domicilio: Calle San Juan, 3, sótano A
Ciudad: 16001 CUENCA
Teléfono:
Fax:
E-mail:
Clasificación: Noticias e Información
Sub-Clasificación: Noticias globales y actualidad



1. Cifras totales y promedios (Nacional)

MES - AÑO	NAVEGADORES UNICOS	VISITAS	PAGINAS
Febrero - 2024	30.849	41.076	55.451
PROMEDIO DIARIO	1.301	1.416	1.912
PROMEDIO LUNES-VIERNES	1.207	1.320	1.758
PROMEDIO SABADO-DOMINGO	1.548	1.669	2.317
PAGINAS / VISITAS	1,35		
DURACION MEDIA VISITAS	0:01:40		
TIEMPO INTERACCIÓN MEDIO	0:00:47		

2. Secciones (Nacional)

	PAGINAS	%
HOME	4.078	7.35 %
RESTO	51.373	92.65 %

3. Por día del mes (Nacional)

Día	N. únicos	Visitas	Páginas	Día	N. únicos	Visitas	Páginas	Día	N. únicos	Visitas	Páginas
1	810	902	1.112	11	685	739	916	21	1.254	1.370	1.765
2	1.053	1.141	1.599	12	2.663	2.949	4.836	22	1.567	1.684	2.029
3	2.651	2.819	3.394	13	1.366	1.510	2.109	23	2.292	2.414	2.797
4	1.165	1.242	1.456	14	768	862	1.170	24	813	874	1.062
5	1.035	1.130	1.378	15	772	853	1.166	25	934	1.010	1.271
6	1.218	1.350	1.741	16	957	1.065	1.429	26	1.036	1.129	1.487
7	1.057	1.172	1.610	17	2.351	2.658	4.079	27	995	1.079	1.346
8	907	994	1.256	18	2.764	2.920	5.043	28	1.167	1.299	1.700
9	957	1.051	1.309	19	1.353	1.449	2.044	29	876	983	1.242
10	1.018	1.090	1.316	20	1.235	1.338	1.789				

4. Gráficas (Nacional)

4.1 Por día de la semana (promedio)

N. únicos / Visitas (x 100)

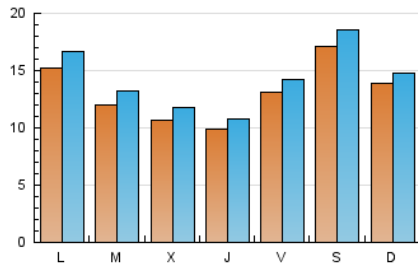

Páginas (x 100)

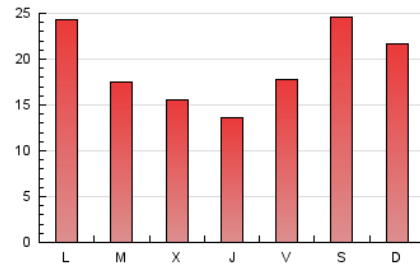

4.2 Por franja horaria (promedio)

Visitas_ (x 1000)



Páginas (x 1000)

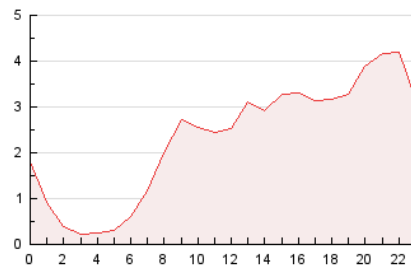

4.3 Por meses

N. únicos / Visitas (x 1000)

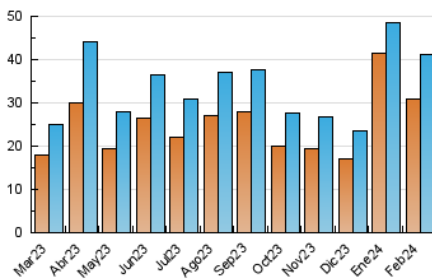

Páginas (x 1000)

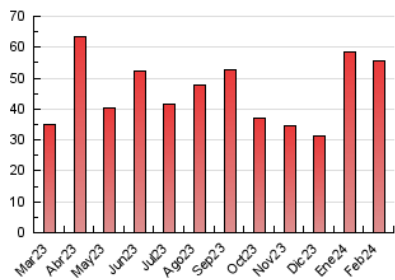

5. Observaciones

Este Medio Electrónico de Comunicación ha sido medido por la herramienta Google Analytics de Google (GA4)

6. Definiciones básicas (Para más información ver Normas Técnicas para el Control de los Medios Electrónicos de Comunicación)

Página Vista:

Conjunto de ficheros enviado a un usuario como resultado de una petición del mismo recibida por el servidor. Cuando la página está formada por varios marcos (frames), el conjunto de los mismos tendrá, a efectos de cómputo, la consideración de una página unitaria.

Visita:

Una secuencia ininterrumpida de páginas servidas a un usuario válido. Si dicho usuario no realiza peticiones de páginas en un periodo de tiempo (30 min) la siguiente petición constituirá el inicio de una nueva visita.

Navegador Único:

Total de combinaciones únicas de una dirección IP y un identificador adicional. Los medios pueden utilizar cookies o el Identificador de Alta de registro.

Duración Página Vista:

Tiempo acumulado en segundos de todas las páginas vistas (en visitas de dos o más páginas vistas), dividido por el número total de páginas vistas.

Duración Visita:

Tiempo en segundos de todas las visitas de dos o más páginas vistas, dividido por el número total de visitas de dos o más páginas vistas.

Tráfico nacional:

Audiencia/difusión correspondiente a España medida en base a los datos de las direcciones IP registradas por el sistema de medición.

7. Opinión

De OJDinteractiva, la división de INFORMACIÓN Y CONTROL DE PUBLICACIONES S.A.:

Hemos examinado la información facilitada por el editor del medio electrónico para el periodo que comprende la presente certificación.

Nuestro examen se ha realizado de acuerdo con las normas y procedimientos establecidos en las Normas Técnicas para el Control de los Medios Electrónicos de Comunicación.

En nuestra opinión, la presente acta presenta razonablemente la difusión/audiencia registrada por este medio electrónico.

ADVERTENCIA:

El trabajo de OJDinteractiva, la división de INFORMACIÓN Y CONTROL DE PUBLICACIONES S.A (INTROL) se limita a la realización de pruebas para la revisión de los datos de recuento suministrados por el editor con la finalidad de expresar una opinión sobre la razonabilidad de dichos datos de acuerdo con las Normas Técnicas para el control de los MEC.

Por tanto, INTROL no acepta responsabilidad alguna por las inexactitudes o errores que puedan existir en los datos de recuento. Tampoco acepta ninguna responsabilidad por la falsedad en los datos de recuento recibidos del editor, ni por otros datos de medición que no están incluidos en el análisis.

Marzo - 2024

OJDinteractiva