



INFORMACION Y CONTROL DE PUBLICACIONES, S.A.

Velázquez, 46, 1ª Drcha - Tel. 91 435 00 32 Fax 91 435 96 05 - 28001 - MADRID
Av. Diagonal 497, 5a planta - Tel 93 439 24 18 Fax 93 419 25 34 - 08029 - BARCELONA

Título: PERIODICONTINYENT.COM
URL Primaria: https://periodicontinyent.com
Editor: Proyectos de Comunicación Ontinyent, S.L.
Domicilio: Calle Dos de Mayo, 127 Entlo.
Ciudad: 46870 ONTINYENT
Teléfono:
Fax:
E-mail:
Clasificación: Noticias e Información
Sub-Clasificación: Noticias globales y actualidad

1. Cifras totales y promedios (Nacional e Internacional)

MES - AÑO	NAVEGADORES UNICOS	VISITAS	PAGINAS
Noviembre - 2024	16.788	33.651	41.691
PROMEDIO DIARIO	1.021	1.150	1.390
PROMEDIO LUNES-VIERNES	1.169	1.325	1.597
PROMEDIO SABADO-DOMINGO	678	742	906
PAGINAS / VISITAS	1,21		
DURACION MEDIA VISITAS	0:00:57		
TIEMPO INTERACCIÓN MEDIO	0:00:46		

2. Secciones (Nacional e Internacional)

	PAGINAS	%
HOME	3.037	7.28 %
RESTO	38.654	92.72 %

3. Por día del mes (Nacional e Internacional)

Día	N. únicos	Visitas	Páginas	Día	N. únicos	Visitas	Páginas	Día	N. únicos	Visitas	Páginas
1	1.390	1.500	1.800	11	684	760	924	21	1.319	1.520	1.789
2	601	666	783	12	1.544	1.753	2.096	22	557	615	814
3	444	489	589	13	1.208	1.393	1.675	23	340	359	491
4	1.193	1.318	1.642	14	1.138	1.330	1.690	24	297	339	461
5	570	630	740	15	2.236	2.569	3.073	25	718	814	992
6	766	857	992	16	1.516	1.595	1.860	26	967	1.110	1.378
7	1.347	1.528	1.742	17	709	763	921	27	1.151	1.341	1.628
8	1.175	1.326	1.597	18	384	425	544	28	2.175	2.462	2.874
9	649	715	879	19	1.656	1.906	2.222	29	1.085	1.209	1.597
10	1.026	1.160	1.402	20	1.280	1.453	1.726	30	517	588	770

4. Gráficas (Nacional e Internacional)

4.1 Por día de la semana (promedio)

N. únicos / Visitas (x 100)

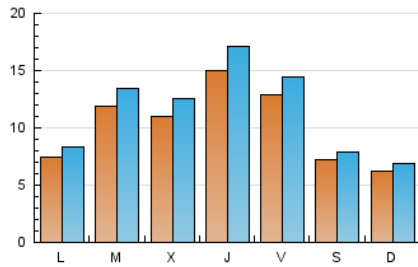

Páginas (x 100)

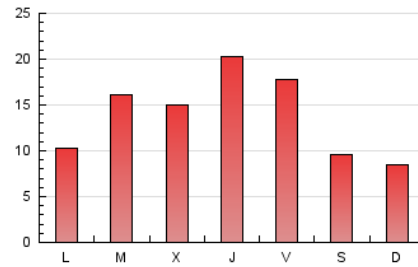

4.2 Por franja horaria (promedio)

Visitas_ (x 1000)

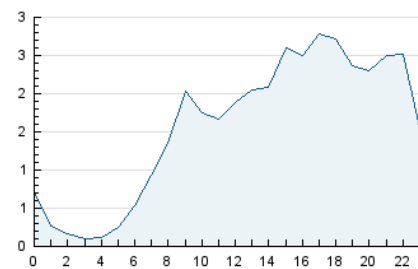

Páginas (x 1000)

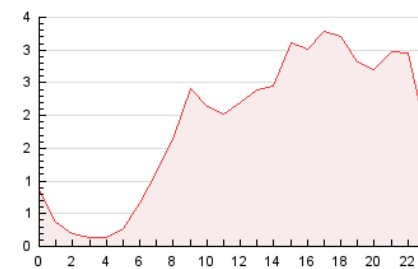

4.3 Por meses

N. únicos / Visitas (x 1000)

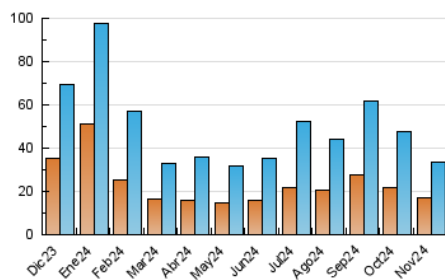

Páginas (x 1000)

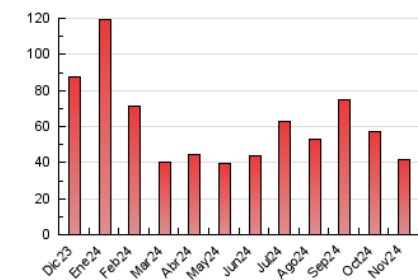



INFORMACION Y CONTROL DE PUBLICACIONES, S.A.

Velázquez, 46, 1ª Drcha - Tel. 91 435 00 32 Fax 91 435 96 05 - 28001 - MADRID
Av. Diagonal 497, 5a planta - Tel 93 439 24 18 Fax 93 419 25 34 - 08029 - BARCELONA

Anexo - Tráfico Nacional

Título: PERIODICONTINYENT.COM
URL Primaria: https://periodicontinyent.com
Editor: Proyectos de Comunicación Ontinyent, S.L.
Domicilio: Calle Dos de Mayo, 127 Entlo.
Ciudad: 46870 ONTINYENT
Teléfono:
Fax:
E-mail:
Clasificación: Noticias e Información
Sub-Clasificación: Noticias globales y actualidad



1. Cifras totales y promedios (Nacional)

MES - AÑO	NAVEGADORES UNICOS	VISITAS	PAGINAS
Noviembre - 2024	16.494	33.057	40.965
PROMEDIO DIARIO	1.007	1.133	1.366
PROMEDIO LUNES-VIERNES	1.153	1.306	1.570
PROMEDIO SABADO-DOMINGO	665	728	888
PAGINAS / VISITAS	1,21		
DURACION MEDIA VISITAS	0:00:57		
TIEMPO INTERACCIÓN MEDIO	0:00:45		

2. Secciones (Nacional)

	PAGINAS	%
HOME	2.945	7.19 %
RESTO	38.020	92.81 %

3. Por día del mes (Nacional)

Día	N. únicos	Visitas	Páginas	Día	N. únicos	Visitas	Páginas	Día	N. únicos	Visitas	Páginas
1	1.359	1.465	1.745	11	678	751	915	21	1.301	1.498	1.764
2	583	646	761	12	1.526	1.733	2.073	22	542	600	786
3	424	467	561	13	1.195	1.377	1.656	23	334	353	486
4	1.172	1.292	1.606	14	1.129	1.319	1.663	24	285	327	447
5	563	622	732	15	2.199	2.528	3.020	25	703	794	959
6	760	851	979	16	1.499	1.574	1.829	26	950	1.091	1.350
7	1.336	1.514	1.720	17	702	754	907	27	1.132	1.316	1.596
8	1.161	1.310	1.570	18	372	413	527	28	2.154	2.440	2.843
9	640	707	866	19	1.642	1.891	2.199	29	1.071	1.191	1.570
10	1.011	1.144	1.377	20	1.265	1.435	1.699	30	511	579	759

4. Gráficas (Nacional)

4.1 Por día de la semana (promedio)

N. únicos / Visitas (x 100)

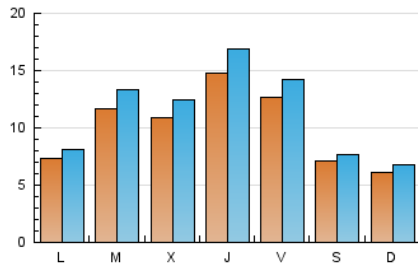

Páginas (x 100)

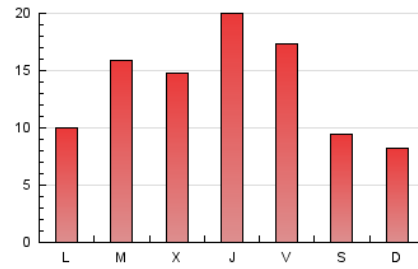

4.2 Por franja horaria (promedio)

Visitas_ (x 1000)

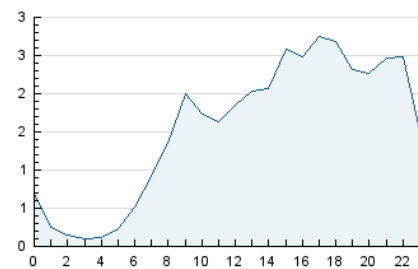

Páginas (x 1000)

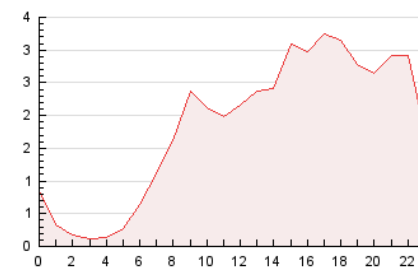

4.3 Por meses

N. únicos / Visitas (x 1000)

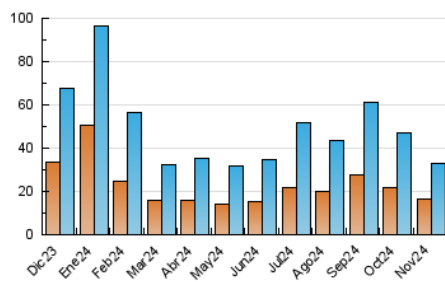

Páginas (x 1000)

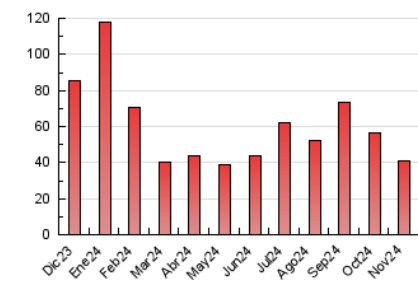

5. Observaciones

Este Medio Electrónico de Comunicación ha sido medido por la herramienta Google Analytics de Google (GA4).

6. Definiciones básicas (Para más información ver Normas Técnicas para el Control de los Medios Electrónicos de Comunicación)

Página Vista:

Conjunto de ficheros enviado a un usuario como resultado de una petición del mismo recibida por el servidor. Cuando la página está formada por varios marcos (frames), el conjunto de los mismos tendrá, a efectos de cómputo, la consideración de una página unitaria.

Visita:

Una secuencia ininterrumpida de páginas servidas a un usuario válido. Si dicho usuario no realiza peticiones de páginas en un periodo de tiempo (30 min) la siguiente petición constituirá el inicio de una nueva visita.

Navegador Único:

Total de combinaciones únicas de una dirección IP y un identificador adicional. Los medios pueden utilizar cookies o el Identificador de Alta de registro.

Duración Página Vista:

Tiempo acumulado en segundos de todas las páginas vistas (en visitas de dos o más páginas vistas), dividido por el número total de páginas vistas.

Duración Visita:

Tiempo en segundos de todas las visitas de dos o más páginas vistas, dividido por el número total de visitas de dos o más páginas vistas.

Tráfico nacional:

Audiencia/difusión correspondiente a España medida en base a los datos de las direcciones IP registradas por el sistema de medición.

7. Opinión

De OJDinteractiva, la división de INFORMACIÓN Y CONTROL DE PUBLICACIONES S.A.:

Hemos examinado la información facilitada por el editor del medio electrónico para el periodo que comprende la presente certificación.

Nuestro examen se ha realizado de acuerdo con las normas y procedimientos establecidos en las Normas Técnicas para el Control de los Medios Electrónicos de Comunicación.

En nuestra opinión, la presente acta presenta razonablemente la difusión/audiencia registrada por este medio electrónico.

ADVERTENCIA:

El trabajo de OJDinteractiva, la división de INFORMACIÓN Y CONTROL DE PUBLICACIONES S.A (INTROL) se limita a la realización de pruebas para la revisión de los datos de recuento suministrados por el editor con la finalidad de expresar una opinión sobre la razonabilidad de dichos datos de acuerdo con las Normas Técnicas para el control de los MEC.

Por tanto, INTROL no acepta responsabilidad alguna por las inexactitudes o errores que puedan existir en los datos de recuento. Tampoco acepta ninguna responsabilidad por la falsedad en los datos de recuento recibidos del editor, ni por otros datos de medición que no están incluidos en el análisis.

Diciembre - 2024

OJDinteractiva